

# 消 防 年 報

2024年(令和6年)版



緊急消防援助隊 能登半島地震

藤 沢 市 消 防 局





## 藤 沢 市 市 民 憲 章

制定 昭和39年7月1日

### 前 文

わたくしたち藤沢市民は、藤沢市を豊かな明るい美しい産業、文化、観光都市とするために、市民ひとりひとりが守るべき規範として、ここに市民憲章を定めます。

### 本 文

- 1 元気で働き、明るい家庭をつくりましょう。
- 1 つねに健康な心とからだをきたえましょう。
- 1 いつもだれにも親切にしましょう。
- 1 きまりをまもり良い風習をそだてましょう。
- 1 教養を深め、文化の高いまちをきずきましょう。

カワセミ



市 の 鳥

ふ じ



市 の 花

くろまつ



市 の 木

## は　じ　め　に

この消防年報は、2023年中（一部2023年度中）における、藤沢市の消防現勢、業務概要、各種統計を収録し、藤沢市消防行政を紹介することを目的に編集しました。

この年報により、藤沢市消防局の現況を認識され、深くご理解いただければ幸いです。



2024年(令和6年)4月

藤　沢　市　消　防　局

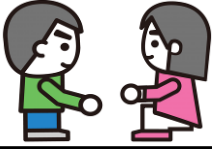

# 藤沢消防の基本指標

2024年（令和6年）4月1日

|                    |   |   |  |   |
|--------------------|---|---|--|---|
| 市勢<br>人口・世帯数<br>予算 |  |  |  |  |
|                    | 面積  | 人口  | 世帯数  | 消防局予算   |
|                    | 69.56 km <sup>2</sup>   | 443,523人  | 202,771世帯  | 5,801,381千円   |

|    |   |   |  |   |
|----|---|---|--|---|
| 組織 |  |  |  |  |
|    | 署所  | 消防職員  | 消防部隊数  | 消防団員  |
|    | 2署<br>12出張所<br>1分遣所<br>1救急ワークステーション   | 482人  | 指揮隊 2隊<br>高度救助隊 1隊<br>救助隊 2隊<br>水難救助隊 1隊<br>消防隊 11隊<br>救急隊 15隊                     | 431人  |

|    |   |   |  |   |
|----|---|---|--|---|
| 車両 |  |  |  |  |
|    | 消防ポンプ車  | 高規格救急車  | 救助工作車  | 梯子車   |
|    | 17台   | 19台   | 3台   | 4台  |

|                 |   |   |  |   |
|-----------------|---|---|--|---|
| 災害件数<br>(2023年) |  |  |  |  |
|                 | 火災（取扱いのみ）   | 救急  | 救助（火災活動含む）   | 119番通報  |
|                 | 113件  | 28,013件   | 55件  | 38,186件   |

|    |   |   |
|----|---|---|
| 予防 |  |  |
|    | 防火対象物   | 危険物施設   |
|    | 12,561対象  | 346施設   |

## 総目次

|    |        |       |
|----|--------|-------|
| 1  | 藤沢市の市勢 | 1 頁   |
| 2  | 消防の概要  | 5 頁   |
| 3  | 総務     | 29 頁  |
| 4  | 予防     | 47 頁  |
| 5  | 火災     | 69 頁  |
| 6  | 警防     | 87 頁  |
| 7  | 救急救命   | 101 頁 |
| 8  | 救急     | 109 頁 |
| 9  | 通信指令   | 125 頁 |
| 10 | 救助     | 135 頁 |
| 11 | 消防団    | 139 頁 |
| 12 | その他    | 149 頁 |

# 目 次

## 1 藤沢市の市勢

|           |   |
|-----------|---|
| 1 位置      | 3 |
| 2 地勢      | 3 |
| 3 面積及び広ぼう | 3 |

## 2 消防の概要

|            |    |
|------------|----|
| 4 消防のあゆみ   | 7  |
| 5 消防力の増強状況 | 20 |
| 6 消防庁舎概況   | 26 |

## 3 総 務

### 消防組織と事務分掌

|                           |    |
|---------------------------|----|
| 7 消防局組織図                  | 31 |
| 8 消防署組織図<br>(2署12出張所1分遣所) | 32 |

### 業務概要

|               |    |
|---------------|----|
| 9 予算          | 33 |
| 10 「消防出初式」の開催 | 34 |
| 11 消防音楽隊の概要   | 34 |

### 統 計

|               |    |
|---------------|----|
| 12 叙位・叙勲者     | 36 |
| 13 消防庁長官表彰授章  | 43 |
| 14 消防職員年齢     | 43 |
| 15 消防職員勤続年数   | 43 |
| 16 消防職員配置表    | 44 |
| 17 消防職員特殊技能資格 | 45 |

## 4 予 防

### 業務概要

|                         |    |
|-------------------------|----|
| 18 火災予防対策               | 49 |
| 19 広報活動                 | 49 |
| 20 住宅防火対策の推進            | 50 |
| 21 防火推進員の活動             | 50 |
| 22 防火協力会                | 51 |
| 23 防火対象物の現況             | 53 |
| 24 防火対象物に係る<br>表示制度     | 55 |
| 25 防火管理及び防災管理に<br>関する講習 | 55 |
| 26 自衛消防組織の設置と<br>防災管理   | 55 |
| 27 違反対象物の公表制度           | 56 |

|                       |    |
|-----------------------|----|
| 28 建築許可等についての<br>同意事務 | 56 |
| 29 危険物規制事務            | 57 |

### 統 計

|                        |    |
|------------------------|----|
| 30 防火対象物状況             | 58 |
| 31 建築同意処理状況            | 60 |
| 32 各種申請及び届出状況          | 61 |
| 33 危険物施設の推移・現況         | 64 |
| 34 危険物製造所等立入検査<br>実施状況 | 65 |
| 35 危険物製造所等許可数量         | 66 |

## 5 火 災

### 火災の実態

|          |    |
|----------|----|
| 36 火災の概要 | 71 |
|----------|----|

### 統 計

|               |    |
|---------------|----|
| 37 火災比較表      | 72 |
| 38 出火時間別火災状況  | 73 |
| 39 署所別火災状況    | 74 |
| 40 地区別火災状況    | 76 |
| 41 月別火災状況     | 78 |
| 42 防火対象物別火災状況 | 80 |
| 43 出火原因別火災状況  | 82 |
| 44 他都市との火災比較  | 84 |

## 6 警 防

### 業務概要

|              |    |
|--------------|----|
| 45 一般業務      | 89 |
| 46 大規模災害対策   | 89 |
| 47 本市の訓練実施状況 | 90 |
| 48 消防車両等の整備  | 91 |
| 49 開発行為規制事務  | 91 |
| 50 広域応援体制    | 92 |
| 51 国際消防救助隊   | 93 |
| 52 歳末火災特別警戒  | 93 |

### 統 計

|                |    |
|----------------|----|
| 53 消防局署現有車両    | 95 |
| 54 署所別消防水利設置状況 | 98 |
| 55 開発行為等事務処理状況 | 99 |

## 7 救急救命

### 業務概要

|    |              |     |
|----|--------------|-----|
| 56 | 救急救命事業       | 103 |
| 57 | 救急高度化事業      | 104 |
| 58 | 応急手当普及啓発推進事業 | 105 |
| 59 | 救急隊の配置状況     | 107 |

## 8 救 急

### 統 計

|    |                           |     |
|----|---------------------------|-----|
| 60 | 総救急件数                     | 111 |
| 61 | 隊別・地区別・<br>曜日別救急活動状況      | 112 |
| 62 | 時間別・収容所要時間別<br>救急活動状況     | 114 |
| 63 | 年齢別・傷病程度別・<br>応急処置別救急活動状況 | 116 |
| 64 | 月別救急事故種別一覧表               | 118 |
| 65 | 過去5年間の救急業務                | 120 |
| 66 | 医師同乗出動                    | 121 |
| 67 | ドクターヘリ                    | 121 |
| 68 | 救急業務の推移                   | 122 |

## 9 通信指令

### 業務概要

|    |        |     |
|----|--------|-----|
| 69 | 指令システム | 127 |
| 70 | 無線設備   | 129 |
| 71 | 各種装置   | 129 |

### 統 計

|    |                |     |
|----|----------------|-----|
| 72 | 119番受信状況       | 131 |
| 73 | 自動案内サービス（音声合成） | 132 |
| 74 | 災害出場指令状況       | 132 |
| 75 | 気象             | 133 |

## 10 救 助

### 統 計

|    |          |     |
|----|----------|-----|
| 76 | 救助活動状況   | 137 |
| 77 | 月別救助活動状況 | 138 |

## 11 消防団

### 消防団の概要

|    |             |     |
|----|-------------|-----|
| 78 | 藤沢市消防団組織図   | 141 |
| 79 | 藤沢市消防団施設位置図 | 142 |

|    |                          |     |
|----|--------------------------|-----|
| 80 | 施設及び車両                   | 143 |
| 81 | 消防団員産業別状況                | 145 |
| 82 | 消防団員基本報酬                 | 146 |
| 83 | 消防団員出動報酬                 | 146 |
| 84 | 過去5年間消防団員の<br>入団・退団・定数状況 | 146 |
| 85 | 消防団員勤続年数状況               | 146 |
| 86 | 消防団員年齢状況                 | 147 |
| 87 | 女性・学生等消防団員数              | 147 |
| 88 | 消防団の活動状況                 | 148 |

## 12 その他

|    |                |     |
|----|----------------|-----|
| 89 | 藤沢火災史          | 151 |
| 90 | 自治体消防発足以来の火災状況 | 154 |
| 91 | 昭和23年以降の主な火災   | 160 |
| 92 | 過去における風水害等     | 162 |

# 1 藤沢市の市勢

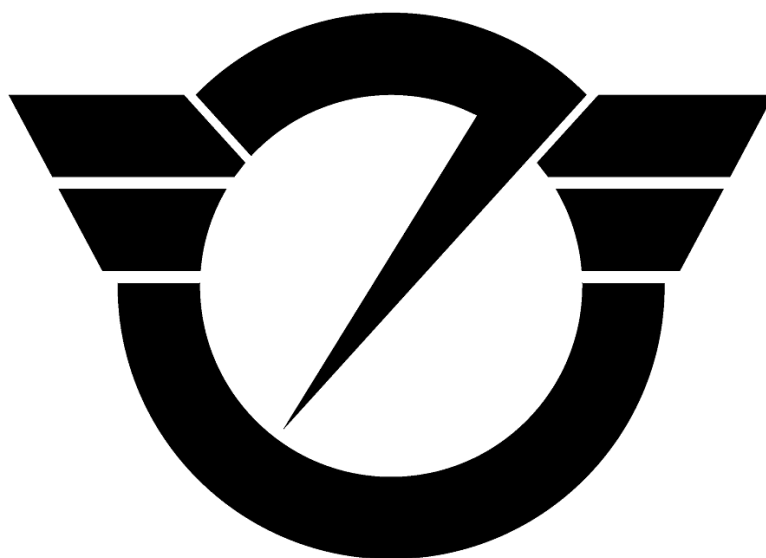



# 1 位置

藤沢市は、神奈川県の中南部東経139度23分40秒から139度31分6秒、北緯35度17分39秒から35度25分35秒に位置し、JR東海道本線で東京駅まで51.1km（所要時間50分）横浜駅まで22.3km（所要時間20分）で達し、南は相模湾にのぞみ南北に細長く12km、東西に6.55kmで北は大和市、海老名市、綾瀬市に、西は茅ヶ崎市、寒川町に、北東は横浜市に、南東は鎌倉市に接している。



# 2 地勢

北部は相模原台地の南端に当たる標高40～50mの坦々たる丘陵性の台地を形成し、南部は湘南砂丘の低地部から形成され、境川、引地川等の流域は狭い沖積平野となっている。

# 3 面積及び広ぼう

| 面積                   | 周囲      | 海岸線     | 東西     | 南北      | 江の島周囲 |
|----------------------|---------|---------|--------|---------|-------|
| 69.56km <sup>2</sup> | 39.72km | 5.239km | 6.55km | 12.00km | 約5km  |





## 2 消防の概要





## 4 消防のあゆみ

|                         |  |
|-------------------------|--|
| 1908. 4. 1<br>(明治41年)   | 鵜沼、明治村を合併して、藤沢町が発足と同時に、藤沢町消防組を組織する。  |
| 1939. 4. 1<br>(昭和14年)   | 警防団令公布施行と同時に、消防組と自主的に設置された防護団とを統合して警防団を組織する。   |
| 1940. 10. 1<br>(昭和15年)  | 市制を施行、藤沢市警防団と改名する。   |
| 1941. 6. 1<br>(昭和16年)   | 村岡村と合併   |
| 1942. 3. 10<br>(昭和17年)  | 六会村と合併   |
| 1943. 3. 31<br>(昭和18年)  | 警防団内に常設消防部を置き、石井金太郎 初代常設消防部長に就任<br>◎組 織：部長以下13人<br>◎設 備：消防ポンプ1台<br>◎設置場所：藤沢市藤沢1番地  |
| 1944. 3. 31<br>(昭和19年)  | 初代常設消防部長 石井金太郎氏勇退  |
| 1944. 4. 1<br>(昭和19年)   | 米山実 2代目常設消防部長に就任   |
| 1947. 4. 1<br>(昭和22年)   | 片瀬町と合併   |
| 1947. 8. 14<br>(昭和22年)  | 消防団令公布施行により警防団を消防団に改組する。<br>鈴木竹次郎 初代消防団長に就任<br>◎組 織：団長以下団員800人 17個分団<br>◎設 備：消防ポンプ自動車10台、三輪ポンプ自動車1台、手引ガソリンポンプ10台           |
| 1948. 2. 14<br>(昭和23年)  | 常設消防部を警察行政の一部として神奈川県警察に移管し、神奈川県藤沢消防署として発足、小山義雄 初代消防署長に就任<br>◎組 織：署長以下17人<br>◎設 備：消防ポンプ自動車1台<br>◎設置場所：藤沢市藤沢1858番地           |
| 1948. 3. 7<br>(昭和23年)   | 消防組織法の施行に伴い、警察行政から分離して消防本部及び消防署を設置、自治体消防として発足する。<br>小山義雄 初代消防長に就任<br>◎組 織：消防長以下18人<br>◎設 備：消防ポンプ自動車2台<br>◎設置場所：藤沢市藤沢1858番地 |
| 1949. 2. 23<br>(昭和24年)  | 定数条例一部改正 36人   |
| 1949. 5. 31<br>(昭和24年)  | 初代消防団長 鈴木竹次郎氏勇退  |
| 1949. 6. 1<br>(昭和24年)   | 池田進 2代目消防団長に就任   |
| 1949. 10. 16<br>(昭和24年) | 2代目消防団長 池田進氏勇退   |

| 1949. 10. 17<br>(昭和24年) | 消防副団長 秋元大太郎 3代目消防団長に就任  |              |               |   |   |             |      |              |      |            |      |              |      |            |      |            |              |            |     |            |             |     |            |              |           |     |            |             |     |            |           |     |            |           |     |            |               |            |     |            |            |     |            |            |     |            |            |      |              |              |      |            |              |      |            |              |      |  |
|-------------------------|---|--------------|---------------|---|---|-------------|------|--------------|------|------------|------|--------------|------|------------|------|------------|--------------|------------|-----|------------|-------------|-----|------------|--------------|-----------|-----|------------|-------------|-----|------------|-----------|-----|------------|-----------|-----|------------|---------------|------------|-----|------------|------------|-----|------------|------------|-----|------------|------------|------|--------------|--------------|------|------------|--------------|------|------------|--------------|------|--|
| 1951. 6. 1<br>(昭和26年)   | 市役所庁舎大道東125の5番地に新築移転、併せて、消防本部、署も同庁舎に移転する。   |              |               |   |   |             |      |              |      |            |      |              |      |            |      |            |              |            |     |            |             |     |            |              |           |     |            |             |     |            |           |     |            |           |     |            |               |            |     |            |            |     |            |            |     |            |            |      |              |              |      |            |              |      |            |              |      |  |
| 1951. 6. 15<br>(昭和26年)  | 初代消防長 小山義雄氏勇退   |              |               |   |   |             |      |              |      |            |      |              |      |            |      |            |              |            |     |            |             |     |            |              |           |     |            |             |     |            |           |     |            |           |     |            |               |            |     |            |            |     |            |            |     |            |            |      |              |              |      |            |              |      |            |              |      |  |
| 1951. 6. 16<br>(昭和26年)  | 元神奈川消防署長 富田伸利 2代目消防長に就任   |              |               |   |   |             |      |              |      |            |      |              |      |            |      |            |              |            |     |            |             |     |            |              |           |     |            |             |     |            |           |     |            |           |     |            |               |            |     |            |            |     |            |            |     |            |            |      |              |              |      |            |              |      |            |              |      |  |
| 1951. 8. 1<br>(昭和26年)   | 辻堂出張所を設置する。<br>◎組 織：署員12人<br>◎設 備：消防ポンプ自動車1台<br>◎設置場所：藤沢市辻堂1383番地(第8分団詰所内)  |              |               |   |   |             |      |              |      |            |      |              |      |            |      |            |              |            |     |            |             |     |            |              |           |     |            |             |     |            |           |     |            |           |     |            |               |            |     |            |            |     |            |            |     |            |            |      |              |              |      |            |              |      |            |              |      |  |
| 1952. 4. 21<br>(昭和27年)  | 藤沢遊行寺本堂において、消防慰霊祭を挙げる。<br>故藤沢市消防司令補 宮沢 長蔵氏 (昭和26. 7. 17殉職)<br>故第3分団消防部長 吉野 多吉氏 (昭和17. 7. 20殉職)<br>故第8分団消防副部長 石井善太郎氏 (昭和26. 3. 7殉職)<br>故第8分団消防副部長 桜井 太典氏 (昭和26. 3. 7殉職)  |              |               |   |   |             |      |              |      |            |      |              |      |            |      |            |              |            |     |            |             |     |            |              |           |     |            |             |     |            |           |     |            |           |     |            |               |            |     |            |            |     |            |            |     |            |            |      |              |              |      |            |              |      |            |              |      |  |
| 1952. 8. 28<br>(昭和27年)  | 定数条例一部改正 55人  |              |               |   |   |             |      |              |      |            |      |              |      |            |      |            |              |            |     |            |             |     |            |              |           |     |            |             |     |            |           |     |            |           |     |            |               |            |     |            |            |     |            |            |     |            |            |      |              |              |      |            |              |      |            |              |      |  |
| 1953. 9. 30<br>(昭和28年)  | 藤沢市火災予防条例の制定  |              |               |   |   |             |      |              |      |            |      |              |      |            |      |            |              |            |     |            |             |     |            |              |           |     |            |             |     |            |           |     |            |           |     |            |               |            |     |            |            |     |            |            |     |            |            |      |              |              |      |            |              |      |            |              |      |  |
| 1954. 5. 18<br>(昭和29年)  | 救急車1台を本署に配置し、救急業務を開始する。   |              |               |   |   |             |      |              |      |            |      |              |      |            |      |            |              |            |     |            |             |     |            |              |           |     |            |             |     |            |           |     |            |           |     |            |               |            |     |            |            |     |            |            |     |            |            |      |              |              |      |            |              |      |            |              |      |  |
| 1955. 4. 5<br>(昭和30年)   | 渋谷町の一部、御所見村、小出村の一部と合併し、これらの消防団を藤沢市消防団に統合。併せて分団名を改正する。<br>◎組 織：団長以下639人 31個分団<br>◎設 備：消防ポンプ自動車15台(内三輪車4台)<br>可搬動力ポンプ9台、手引動力ポンプ5台<br>その他……………4台<br>(分団名新旧対照表)   |              |               |   |   |             |      |              |      |            |      |              |      |            |      |            |              |            |     |            |             |     |            |              |           |     |            |             |     |            |           |     |            |           |     |            |               |            |     |            |            |     |            |            |     |            |            |      |              |              |      |            |              |      |            |              |      |  |
|                         | <table border="1"> <thead> <tr> <th>新</th> <th>旧</th> <th>新</th> <th>旧</th> </tr> </thead> <tbody> <tr> <td>1分団 (江 の 島)</td> <td>17分団</td> <td>17分団 (湘 南 台)</td> <td>13分団</td> </tr> <tr> <td>2 " (片瀬州鼻)</td> <td>16分団</td> <td>18 " (下 土 棚)</td> <td>14分団</td> </tr> <tr> <td>3 " (片瀬西方)</td> <td>15分団</td> <td>19 " (遠 藤)</td> <td rowspan="2">} 小出村<br/>消防団</td> </tr> <tr> <td>4 " (鵜沼海岸)</td> <td>5分団</td> <td>20 " ( " )</td> </tr> <tr> <td>5 " (本 鵜 沼)</td> <td>4分団</td> <td>21 " (高 倉)</td> <td rowspan="4">} 渋谷町<br/>消防団</td> </tr> <tr> <td>6 " (村 岡)</td> <td>9分団</td> <td>22 " ( " )</td> </tr> <tr> <td>7 " (南 藤 沢)</td> <td>3分団</td> <td>23 " (長 後)</td> </tr> <tr> <td>8 " (大 鋸)</td> <td>1分団</td> <td>24 " ( " )</td> </tr> <tr> <td>9 " (本 町)</td> <td>2分団</td> <td>25 " ( " )</td> <td rowspan="8">} 御所見村<br/>消防団</td> </tr> <tr> <td>10 " (辻 堂)</td> <td>8分団</td> <td>26 " (瀬 郷)</td> </tr> <tr> <td>11 " (羽 鳥)</td> <td>6分団</td> <td>27 " (打 戻)</td> </tr> <tr> <td>12 " (大 庭)</td> <td>7分団</td> <td>28 " (宮 原)</td> </tr> <tr> <td>13 " (石 川)</td> <td>12分団</td> <td>29 " (菖 蒲 沢)</td> </tr> <tr> <td>14 " (西 俣 野)</td> <td>18分団</td> <td>30 " (用 田)</td> </tr> <tr> <td>15 " (亀井野新田)</td> <td>11分団</td> <td>31 " (葛 原)</td> </tr> <tr> <td>16 " (亀 井 野)</td> <td>10分団</td> <td></td> </tr> </tbody> </table> | 新            | 旧             | 新 | 旧 | 1分団 (江 の 島) | 17分団 | 17分団 (湘 南 台) | 13分団 | 2 " (片瀬州鼻) | 16分団 | 18 " (下 土 棚) | 14分団 | 3 " (片瀬西方) | 15分団 | 19 " (遠 藤) | } 小出村<br>消防団 | 4 " (鵜沼海岸) | 5分団 | 20 " ( " ) | 5 " (本 鵜 沼) | 4分団 | 21 " (高 倉) | } 渋谷町<br>消防団 | 6 " (村 岡) | 9分団 | 22 " ( " ) | 7 " (南 藤 沢) | 3分団 | 23 " (長 後) | 8 " (大 鋸) | 1分団 | 24 " ( " ) | 9 " (本 町) | 2分団 | 25 " ( " ) | } 御所見村<br>消防団 | 10 " (辻 堂) | 8分団 | 26 " (瀬 郷) | 11 " (羽 鳥) | 6分団 | 27 " (打 戻) | 12 " (大 庭) | 7分団 | 28 " (宮 原) | 13 " (石 川) | 12分団 | 29 " (菖 蒲 沢) | 14 " (西 俣 野) | 18分団 | 30 " (用 田) | 15 " (亀井野新田) | 11分団 | 31 " (葛 原) | 16 " (亀 井 野) | 10分団 |  |
| 新                       | 旧   | 新            | 旧             |   |   |             |      |              |      |            |      |              |      |            |      |            |              |            |     |            |             |     |            |              |           |     |            |             |     |            |           |     |            |           |     |            |               |            |     |            |            |     |            |            |     |            |            |      |              |              |      |            |              |      |            |              |      |  |
| 1分団 (江 の 島)             | 17分団  | 17分団 (湘 南 台) | 13分団          |   |   |             |      |              |      |            |      |              |      |            |      |            |              |            |     |            |             |     |            |              |           |     |            |             |     |            |           |     |            |           |     |            |               |            |     |            |            |     |            |            |     |            |            |      |              |              |      |            |              |      |            |              |      |  |
| 2 " (片瀬州鼻)              | 16分団  | 18 " (下 土 棚) | 14分団          |   |   |             |      |              |      |            |      |              |      |            |      |            |              |            |     |            |             |     |            |              |           |     |            |             |     |            |           |     |            |           |     |            |               |            |     |            |            |     |            |            |     |            |            |      |              |              |      |            |              |      |            |              |      |  |
| 3 " (片瀬西方)              | 15分団  | 19 " (遠 藤)   | } 小出村<br>消防団  |   |   |             |      |              |      |            |      |              |      |            |      |            |              |            |     |            |             |     |            |              |           |     |            |             |     |            |           |     |            |           |     |            |               |            |     |            |            |     |            |            |     |            |            |      |              |              |      |            |              |      |            |              |      |  |
| 4 " (鵜沼海岸)              | 5分団   | 20 " ( " )   |               |   |   |             |      |              |      |            |      |              |      |            |      |            |              |            |     |            |             |     |            |              |           |     |            |             |     |            |           |     |            |           |     |            |               |            |     |            |            |     |            |            |     |            |            |      |              |              |      |            |              |      |            |              |      |  |
| 5 " (本 鵜 沼)             | 4分団   | 21 " (高 倉)   | } 渋谷町<br>消防団  |   |   |             |      |              |      |            |      |              |      |            |      |            |              |            |     |            |             |     |            |              |           |     |            |             |     |            |           |     |            |           |     |            |               |            |     |            |            |     |            |            |     |            |            |      |              |              |      |            |              |      |            |              |      |  |
| 6 " (村 岡)               | 9分団   | 22 " ( " )   |               |   |   |             |      |              |      |            |      |              |      |            |      |            |              |            |     |            |             |     |            |              |           |     |            |             |     |            |           |     |            |           |     |            |               |            |     |            |            |     |            |            |     |            |            |      |              |              |      |            |              |      |            |              |      |  |
| 7 " (南 藤 沢)             | 3分団   | 23 " (長 後)   |               |   |   |             |      |              |      |            |      |              |      |            |      |            |              |            |     |            |             |     |            |              |           |     |            |             |     |            |           |     |            |           |     |            |               |            |     |            |            |     |            |            |     |            |            |      |              |              |      |            |              |      |            |              |      |  |
| 8 " (大 鋸)               | 1分団   | 24 " ( " )   |               |   |   |             |      |              |      |            |      |              |      |            |      |            |              |            |     |            |             |     |            |              |           |     |            |             |     |            |           |     |            |           |     |            |               |            |     |            |            |     |            |            |     |            |            |      |              |              |      |            |              |      |            |              |      |  |
| 9 " (本 町)               | 2分団   | 25 " ( " )   | } 御所見村<br>消防団 |   |   |             |      |              |      |            |      |              |      |            |      |            |              |            |     |            |             |     |            |              |           |     |            |             |     |            |           |     |            |           |     |            |               |            |     |            |            |     |            |            |     |            |            |      |              |              |      |            |              |      |            |              |      |  |
| 10 " (辻 堂)              | 8分団   | 26 " (瀬 郷)   |               |   |   |             |      |              |      |            |      |              |      |            |      |            |              |            |     |            |             |     |            |              |           |     |            |             |     |            |           |     |            |           |     |            |               |            |     |            |            |     |            |            |     |            |            |      |              |              |      |            |              |      |            |              |      |  |
| 11 " (羽 鳥)              | 6分団   | 27 " (打 戻)   |               |   |   |             |      |              |      |            |      |              |      |            |      |            |              |            |     |            |             |     |            |              |           |     |            |             |     |            |           |     |            |           |     |            |               |            |     |            |            |     |            |            |     |            |            |      |              |              |      |            |              |      |            |              |      |  |
| 12 " (大 庭)              | 7分団   | 28 " (宮 原)   |               |   |   |             |      |              |      |            |      |              |      |            |      |            |              |            |     |            |             |     |            |              |           |     |            |             |     |            |           |     |            |           |     |            |               |            |     |            |            |     |            |            |     |            |            |      |              |              |      |            |              |      |            |              |      |  |
| 13 " (石 川)              | 12分団  | 29 " (菖 蒲 沢) |               |   |   |             |      |              |      |            |      |              |      |            |      |            |              |            |     |            |             |     |            |              |           |     |            |             |     |            |           |     |            |           |     |            |               |            |     |            |            |     |            |            |     |            |            |      |              |              |      |            |              |      |            |              |      |  |
| 14 " (西 俣 野)            | 18分団  | 30 " (用 田)   |               |   |   |             |      |              |      |            |      |              |      |            |      |            |              |            |     |            |             |     |            |              |           |     |            |             |     |            |           |     |            |           |     |            |               |            |     |            |            |     |            |            |     |            |            |      |              |              |      |            |              |      |            |              |      |  |
| 15 " (亀井野新田)            | 11分団  | 31 " (葛 原)   |               |   |   |             |      |              |      |            |      |              |      |            |      |            |              |            |     |            |             |     |            |              |           |     |            |             |     |            |           |     |            |           |     |            |               |            |     |            |            |     |            |            |     |            |            |      |              |              |      |            |              |      |            |              |      |  |
| 16 " (亀 井 野)            | 10分団  |              |               |   |   |             |      |              |      |            |      |              |      |            |      |            |              |            |     |            |             |     |            |              |           |     |            |             |     |            |           |     |            |           |     |            |               |            |     |            |            |     |            |            |     |            |            |      |              |              |      |            |              |      |            |              |      |  |

|                         |  |
|-------------------------|--|
| 1957. 4. 1<br>(昭和32年)   | 片瀬分遣所を設置する。(第2分団と併設)<br>◎組 織：署員2人<br>◎設 備：消防ポンプ自動車1台<br>◎設置場所：藤沢市片瀬2846番地              |
| 1957. 4. 1<br>(昭和32年)   | 定数条例一部改正 61人   |
| 1957. 7. 15<br>(昭和32年)  | 中短波無線局(基地局 1 移動局 4)  |
| 1957. 12. 27<br>(昭和32年) | 長後分遣所を設置する。(第23分団と併設、昭和39. 3. 3分離)<br>◎組 織：署員2人<br>◎設 備：消防ポンプ自動車1台<br>◎設置場所：藤沢市長後513番地 |
| 1959. 4. 1<br>(昭和34年)   | 定数条例一部改正 63人   |
| 1961. 12. 1<br>(昭和36年)  | 定数条例一部改正 75人   |
| 1962. 7. 1<br>(昭和37年)   | 定数条例一部改正 81人   |
| 1962. 7. 19<br>(昭和37年)  | 鵜沼出張所を設置する。<br>◎組 織：署員14人<br>◎設 備：消防ポンプ自動車1台<br>◎設置場所：藤沢市鵜沼5218番地                      |
| 1962. 7. 23<br>(昭和37年)  | 藤沢市火災予防条例制定(昭和28. 9. 30条例第29号は廃止)  |
| 1962. 10. 1<br>(昭和37年)  | 定数条例一部改正 83人   |
| 1963. 4. 1<br>(昭和38年)   | 定数条例一部改正 96人   |
| 1963. 6. 1<br>(昭和38年)   | 中短波無線を超短波無線に切替え業務を開始する。  |
| 1963. 7. 1<br>(昭和38年)   | 長後出張所を設置する。(分遣所を昇格させる。)<br>◎組 織：署員12人<br>◎設 備：消防ポンプ自動車1台<br>◎設置場所：藤沢市長後513番地           |
| 1964. 3. 31<br>(昭和39年)  | 2代目消防長 富田伸利氏勇退   |
| 1964. 4. 1<br>(昭和39年)   | 消防次長 瀬沼和男 3代目消防長に就任  |
| 1964. 4. 1<br>(昭和39年)   | 消防署に専任消防署長を置く  |
| 1964. 7. 1<br>(昭和39年)   | 定数条例一部改正 106人  |
| 1964. 7. 1<br>(昭和39年)   | 機構改革により、消防本部に総務課、警防課の2課を新設する。  |
| 1965. 4. 1<br>(昭和40年)   | 定数条例一部改正 110人  |
| 1965. 9. 27<br>(昭和40年)  | 消防庁舎を鵜沼2121番地に新築、消防本部、消防署を移転する。  |

|                         |   |
|-------------------------|---|
| 1966. 4. 1<br>(昭和41年)   | 定数条例一部改正 120人   |
| 1966. 6. 16<br>(昭和41年)  | 救助隊を編成する。署員 16人   |
| 1966. 7. 10<br>(昭和41年)  | 警防課を予防課に改め、警防事務を消防署に移管する。   |
| 1967. 4. 1<br>(昭和42年)   | 定数条例一部改正 126人   |
| 1967. 4. 1<br>(昭和42年)   | 長後出張所において救急業務を開始する。<br>◎組 織：署員6人<br>◎設 備：救急自動車1台  |
| 1967. 10. 1<br>(昭和42年)  | 定数条例一部改正 140人   |
| 1968. 2. 1<br>(昭和43年)   | 本町出張所を設置する。(第9分団と併設)<br>◎組 織：署員14人<br>◎設 備：消防ポンプ自動車1台 2、3階独身寮併設(18人収容)<br>◎設置場所：藤沢市本町4丁目5番21号 |
| 1968. 3. 7<br>(昭和43年)   | 消防庁長官から消防本部、消防団に竿頭授授与   |
| 1968. 4. 1<br>(昭和43年)   | 定数条例一部改正 147人   |
| 1968. 9. 16<br>(昭和43年)  | 消防本部組織を一部改正し、総務課、予防課に加え警防課を新設する。  |
| 1968. 12. 25<br>(昭和43年) | 用田分遣所を設置する。(第30分団と併設)<br>◎組 織：署員2人<br>◎設 備：消防ポンプ自動車1台<br>◎設置場所：藤沢市用田480番地の1                   |
| 1969. 4. 1<br>(昭和44年)   | 定数条例一部改正 154人   |
| 1970. 4. 1<br>(昭和45年)   | 定数条例一部改正 161人   |
| 1971. 12. 16<br>(昭和46年) | 荻田出張所を設置する。(第5分団と併設)<br>◎組 織：署員14人<br>◎設 備：消防ポンプ自動車1台<br>◎設置場所：藤沢市本鵠沼4丁目3番1号                  |
| 1972. 3. 31<br>(昭和47年)  | 3代目消防団長 秋元大太郎氏勇退  |
| 1972. 4. 1<br>(昭和47年)   | 消防副団長 広田博 4代目消防団長に就任  |
| 1972. 7. 1<br>(昭和47年)   | 定数条例一部改正 181人   |
| 1972. 10. 1<br>(昭和47年)  | 辻堂出張所において救急業務を開始する。<br>◎組 織：署員6人<br>◎設 備：救急自動車1台  |
| 1973. 4. 1<br>(昭和48年)   | 定数条例一部改正 195人   |
| 1973. 4. 1<br>(昭和48年)   | 消防団定数条例一部改正 579人  |



|                        |   |
|------------------------|---|
| 1973. 4. 10<br>(昭和48年) | 羽鳥出張所を設置する。(第11分団と併設)<br>◎組 織：署員14人<br>◎設 備：消防ポンプ自動車1台<br>◎設置場所：藤沢市羽鳥4丁目12番21号    |
| 1973. 5. 16<br>(昭和48年) | 機構改革により消防本部に消防次長を置き、消防署に庶務、警備第1、2担当(主幹)の3担当を新設する。                                 |
| 1973. 10. 1<br>(昭和48年) | 藤沢市火災予防条例の全部改正  |
| 1973. 12. 1<br>(昭和48年) | 六会出張所を設置し、長後出張所に仮配置して業務を開始する。<br>◎組 織：署員14人<br>◎設 備：消防ポンプ自動車1台                    |
| 1974. 4. 1<br>(昭和49年)  | 定数条例一部改正 209人   |
| 1974. 4. 1<br>(昭和49年)  | 消防団定数条例一部改正 532人  |
| 1974. 6. 1<br>(昭和49年)  | 消防署の組織を一部改正、庶務、警備第1、2担当を課に改め、救助第1、2担当(主幹)の2担当を新設する。                               |
| 1974. 12. 1<br>(昭和49年) | 御所見出張所を設置する。(用田分遣所を昇格させる。)<br>◎組 織：署員14人<br>◎設 備：消防ポンプ自動車1台<br>◎設置場所：藤沢市用田480番地の1 |
| 1975. 4. 1<br>(昭和50年)  | 定数条例一部改正 213人   |
| 1975. 4. 1<br>(昭和50年)  | 機構改革により、消防本部に消防担当次長及び防災担当次長の2担当次長を置き、地震対策課を新設する。                                  |
| 1975. 6. 2<br>(昭和50年)  | 広域避難場所を指定する。(市内12か所)  |
| 1975. 6. 25<br>(昭和50年) | 地震対策条例を制定   |
| 1975. 8. 1<br>(昭和50年)  | 自主防災組織の育成始まる。   |
| 1975. 10. 4<br>(昭和50年) | 藤沢市消防団葬を市民会館で挙げる。<br>故第21分団班長 岡本正勝氏 (昭和50. 6. 28殉職)                               |
| 1976. 1. 1<br>(昭和51年)  | 街頭消火器設置開始   |
| 1976. 3. 6<br>(昭和51年)  | 六会出張所を建設、長後出張所から移転する。(第16分団と併設)<br>◎設置場所：藤沢市亀井野1261番地の3                           |
| 1976. 3. 31<br>(昭和51年) | 藤沢市地域防災計画地震対策編策定  |
| 1976. 4. 1<br>(昭和51年)  | 定数条例一部改正 222人   |
| 1976. 6. 1<br>(昭和51年)  | 消防署の組織を一部改正し、救助第1、2担当を救助第1、2課に、警備課を南警備第1、2課及び北警備第1、2課に改める。                        |

|                        |   |
|------------------------|---|
| 1976. 7. 1<br>(昭和51年)  | 消防団定数条例一部改正 504人  |
| 1976. 7. 21<br>(昭和51年) | 本町出張所において救急業務を開始する。<br>◎組 織：署員6人<br>◎設 備：救急自動車1台  |
| 1977. 3. 29<br>(昭和52年) | 藤沢市地域防災計画風水害対策編改正   |
| 1977. 4. 1<br>(昭和52年)  | 定数条例一部改正 226人   |
| 1978. 4. 1<br>(昭和53年)  | 定数条例一部改正 233人   |
| 1979. 3. 31<br>(昭和54年) | 藤沢市防災行政用広報無線局開局<br>◎親 局 1局<br>◎支 局 1局<br>◎子 局 7局  |
| 1979. 4. 1<br>(昭和54年)  | 定数条例一部改正 242人   |
| 1979. 6. 1<br>(昭和54年)  | 消防本部の組織を一部改正し、消防総務担当参事及び消防担当次長を置き、総務課を消防総務担当に改める。   |
| 1980. 3. 5<br>(昭和55年)  | 消防庁長官から消防本部、消防署、消防団に表彰旗授与   |
| 1980. 3. 31<br>(昭和55年) | 消防本部敷地内に防災センターを設置する。  |
| 1980. 3. 31<br>(昭和55年) | 善行出張所を設置する。<br>◎組 織：署員14人<br>◎設 備：消防ポンプ自動車1台<br>◎設置場所：藤沢市藤沢3415番地の5                             |
| 1980. 3. 31<br>(昭和55年) | 4代目消防団長 広田博氏勇退  |
| 1980. 4. 1<br>(昭和55年)  | 消防副団長 秋本良夫 第5代目消防団長に就任  |
| 1980. 4. 1<br>(昭和55年)  | 消防本部の組織を一部改正し、指令第1、2課を新設する。   |
| 1980. 4. 1<br>(昭和55年)  | 定数条例一部改正 254人   |
| 1980. 6. 12<br>(昭和55年) | 藤沢市火災予防条例全部改正   |
| 1980. 7. 11<br>(昭和55年) | 市行政組織及び職制の改正に伴い、消防本部組織等規則及び消防署組織等規程の全部を改正し、消防本部に消防総務室、消防部を新設、消防総務担当を消防総務課に改め、救助第1、2課を消防本部所属とする。 |
| 1981. 3. 31<br>(昭和56年) | 東海地震対策に伴い、地域防災計画地震対策編を改正する。   |
| 1981. 3. 31<br>(昭和56年) | 5代目消防団長 秋本良夫氏勇退   |
| 1981. 4. 1<br>(昭和56年)  | 消防副団長 木村千代吉 第6代目消防団長に就任   |
| 1981. 4. 1<br>(昭和56年)  | 定数条例一部改正 284人   |

|                         |   |
|-------------------------|---|
| 1981. 7. 31<br>(昭和56年)  | 3代目消防長 瀬沼和男氏勇退  |
| 1981. 8. 1<br>(昭和56年)   | 消防総務室長 大久保一 4代目消防長に就任   |
| 1981. 10. 1<br>(昭和56年)  | 御所見出張所において救急業務を開始する。<br>◎組 織：署員8人<br>◎設 備：救急自動車1台   |
| 1982. 4. 1<br>(昭和57年)   | 定数条例一部改正 290人   |
| 1982. 4. 1<br>(昭和57年)   | 消防本部組織等規則及び消防署組織等規程の全部を改正し、消防本部を消防局に、消防署を南消防署とし、北消防署を新たに設置する。救助第1、2課を廃止し、南消防署警備課に救助隊として所属させる。 |
| 1982. 4. 1<br>(昭和57年)   | 北消防署を設置する。<br>◎組 織：署長以下28人<br>◎設 備：指揮車 広報車 消防ポンプ自動車 救急車各1台<br>◎設置場所：藤沢市湘南台2丁目7番1号             |
| 1983. 3. 1<br>(昭和58年)   | 50mの総括無線塔設置   |
| 1983. 4. 1<br>(昭和58年)   | 定数条例一部改正 298人   |
| 1983. 4. 1<br>(昭和58年)   | 消防音楽隊を設置する。(隊員44人)  |
| 1983. 7. 1<br>(昭和58年)   | 消防署組織等規程の一部を改正し、北消防署本署隊を救助隊として所属させる。  |
| 1984. 4. 1<br>(昭和59年)   | 定数条例一部改正 312人   |
| 1984. 7. 10<br>(昭和59年)  | 定数条例一部改正 311人   |
| 1984. 7. 21<br>(昭和59年)  | 消防本部組織等規則の一部改正に伴い、消防総務室を消防部に改める。  |
| 1984. 8. 2<br>(昭和59年)   | 第34回神奈川県消防操法大会に藤沢市消防団第16分団が出場し、最優秀賞を受賞  |
| 1984. 10. 21<br>(昭和59年) | 第9回全国消防操法大会に藤沢市消防団第16分団が県代表として出場し、優良賞を受賞  |
| 1985. 3. 8<br>(昭和60年)   | 南消防署に訓練塔を設置する。(地上5階建)   |
| 1985. 3. 31<br>(昭和60年)  | 4代目消防長 大久保一氏勇退  |
| 1985. 4. 1<br>(昭和60年)   | 土地開発公社 理事長 稲葉易祐 5代目消防長に就任   |
| 1985. 4. 1<br>(昭和60年)   | 西部出張所を設置する。<br>◎組 織：署員22人<br>◎設 備：消防ポンプ自動車1台 救急車1台<br>◎設置場所：藤沢市大庭4364番地の2                     |
| 1985. 4. 1<br>(昭和60年)   | 定数条例一部改正 319人   |

|                         |   |
|-------------------------|---|
| 1986. 3. 31<br>(昭和61年)  | 6代目消防団長 木村千代吉氏勇退  |
| 1986. 4. 1<br>(昭和61年)   | 市行政組織の改正に伴い、消防本部組織等規則及び消防署組織等の規程を一部改正し、消防局を消防本部に改め、消防総務課を消防総務担当に、指令第1、2課を指令一、二課に、南北消防署庶務課を管理課に、警備第1、2課を警備一、二課とした。 |
| 1986. 4. 1<br>(昭和61年)   | 消防副団長 鯨井義一 7代目消防団長に就任   |
| 1987. 5. 1<br>(昭和62年)   | 荻田出張所において救急業務を変則的に開始する。   |
| 1987. 11. 25<br>(昭和62年) | 辻堂出張所を辻堂5653番地に移転   |
| 1988. 3. 9<br>(昭和63年)   | 日本消防協会から特別表彰。まといを藤沢市消防団が授章する。   |
| 1988. 3. 31<br>(昭和63年)  | 7代目消防団長 鯨井義一氏勇退   |
| 1988. 4. 1<br>(昭和63年)   | 市行政組織の改正に伴い消防本部消防部を廃止、次長制とし、消防総務担当を消防総務課に、地震対策課を市長部局総務部地震防災課とした。  |
| 1988. 4. 1<br>(昭和63年)   | 定数条例一部改正 322人   |
| 1988. 4. 1<br>(昭和63年)   | 消防副団長 福島其一 8代目消防団長に就任   |
| 1988. 5. 1<br>(昭和63年)   | 荻田出張所において救急業務を正式に開始する。<br>◎組 織：署員8人<br>◎設 備：救急車1台   |
| 1988. 6. 30<br>(昭和63年)  | 5代目消防長 稲葉易祐氏収入役に就任  |
| 1988. 7. 1<br>(昭和63年)   | 市場長 佐藤彰美 6代目消防長に就任  |
| 1989. 3. 31<br>(平成元年)   | 消防緊急情報システムを導入し運用を開始する。  |
| 1989. 9. 27<br>(平成元年)   | 日本損害保険協会から、普通消防ポンプ自動車1台寄贈を受ける。  |
| 1990. 3. 31<br>(平成 2年)  | 鵜沼出張所を改築する。3階に津波現地対策本部室を設置する。   |
| 1990. 3. 31<br>(平成 2年)  | 6代目消防長 佐藤彰美氏勇退  |
| 1990. 4. 1<br>(平成 2年)   | 南消防署長 亀井敬一 7代目消防長に就任  |
| 1990. 12. 10<br>(平成 2年) | 鵜沼出張所で水難救助業務を開始する。  |
| 1991. 3. 31<br>(平成 3年)  | 7代目消防長 亀井敬一氏勇退  |
| 1991. 4. 1<br>(平成 3年)   | 消防次長 山口正直 8代目消防長に就任   |
| 1992. 4. 1<br>(平成 4年)   | 定数条例一部改正 335人   |
| 1992. 7. 1<br>(平成 4年)   | 長後出張所を長後163番の1に新築移転する。  |

|                         |  |
|-------------------------|--|
| 1993. 2. 1<br>(平成 5年)   | 定数条例一部改正 367人  |
| 1993. 3. 31<br>(平成 5年)  | 8代目消防長 山口正直氏助役付行政課題担当理事に就任   |
| 1993. 4. 1<br>(平成 5年)   | 市民病院 事務局長 佐藤龍緒 9代目消防長に就任   |
| 1995. 3. 31<br>(平成 7年)  | 9代目消防長 佐藤龍緒氏民生総務部長に就任  |
| 1995. 4. 1<br>(平成 7年)   | 消防次長 伊藤昭男 10代目消防長に就任   |
| 1995. 7. 29<br>(平成 7年)  | 消防本部を藤沢市役所庁舎内に移転   |
| 1995. 9. 15<br>(平成 7年)  | 南消防署を鵠沼東8番地3号に新築移転   |
| 1996. 10. 1<br>(平成 8年)  | 藤沢市消防本部消防職員委員会を設置  |
| 1997. 4. 1<br>(平成 9年)   | 定数条例一部改正 393人  |
| 1997. 4. 1<br>(平成 9年)   | 女性消防吏員2人採用   |
| 1998. 4. 1<br>(平成10年)   | 村岡出張所を設置する。<br>◎組 織：署員16人<br>◎設 備：消防ポンプ自動車1台<br>◎設置場所：藤沢市渡内656番地の1 |
| 1999. 2. 9<br>(平成11年)   | 日本消防協会から、指揮広報車1台寄贈を受ける。  |
| 1999. 4. 1<br>(平成11年)   | 善行出張所において救急業務を開始する。<br>◎組 織：署員10人<br>◎設 備：救急車1台                    |
| 1999. 10. 15<br>(平成11年) | 日本損害保険協会から、普通消防ポンプ自動車1台寄贈を受ける。                                     |
| 2000. 3. 31<br>(平成12年)  | 10代目消防長 伊藤昭男氏勇退  |
| 2000. 4. 1<br>(平成12年)   | 消防本部参事兼警防課長 前崎文男 11代目消防長に就任  |
| 2000. 4. 1<br>(平成12年)   | 消防本部の組織を一部改正し、救急救命課を新設し、指令一・二課を廃止し通信指令課を新設する。                      |
| 2000. 4. 1<br>(平成12年)   | 消防署の組織を一部改正し、南・北消防署に副署長を置き、鵠沼出張所消防隊を鵠沼出張所水難救助隊とした。                 |
| 2000. 11. 15<br>(平成12年) | 渡内北部土地区画整理組合から、消防広報車1台寄贈を受ける。                                      |
| 2000. 12. 11<br>(平成12年) | いすゞ自動車株式会社から、高規格救急車1台寄贈を受ける。                                       |
| 2001. 3. 31<br>(平成13年)  | 11代目消防長 前崎文男氏勇退  |
| 2001. 3. 31<br>(平成13年)  | 8代目消防団長 福島其一氏勇退  |
| 2001. 4. 1<br>(平成13年)   | 消防本部参事兼警防課長 小野寺正一 12代目消防長に就任                                       |

|                         |   |
|-------------------------|---|
| 2001. 4. 1<br>(平成13年)   | 消防副団長 植木謙治 9代目消防団長に就任   |
| 2002. 7. 1<br>(平成14年)   | 消防本部 藤沢市総合防災センターに移転   |
| 2003. 3. 31<br>(平成15年)  | 12代目消防長 小野寺正一氏勇退  |
| 2003. 4. 1<br>(平成15年)   | 総務部長 塩崎不志雄 13代目消防長に就任   |
| 2003. 4. 1<br>(平成15年)   | 村岡出張所において救急業務を開始する。<br>◎組 織：署員10人<br>◎設 備：救急車1台   |
| 2004. 3. 19<br>(平成16年)  | 片瀬分遣所を改築する。(第2分団と併設)  |
| 2005. 3. 31<br>(平成17年)  | 13代目消防長 塩崎不志雄氏勇退  |
| 2005. 4. 1<br>(平成17年)   | 消防次長 大津正男 14代目消防長に就任  |
| 2006. 2. 9<br>(平成18年)   | 藤沢東ロータリークラブから、軽自動車1台寄贈を受ける。   |
| 2006. 3. 31<br>(平成18年)  | 14代目消防長 大津正男氏勇退   |
| 2006. 4. 1<br>(平成18年)   | 消防次長 金子司洋 15代目消防長に就任<br>南藤沢救急隊2を増隊<br>◎組 織：署員10人<br>◎設 備：救急車1台  |
| 2006. 12. 21<br>(平成18年) | 藤沢市消防防災訓練センターを設置する。<br>◎所在地：藤沢市石川3417-1<br>◎敷地面積：19,573.23㎡<br>◎施設内容<br>○訓練塔(鉄骨造)3棟(A塔：高さ19.4m、B・C塔：高さ7m)<br>○耐震性防火水槽40㎡1基<br>○模擬消火栓1基<br>○教育訓練棟(軽量鉄骨平屋建・延面積210㎡) |
| 2007. 3. 23<br>(平成19年)  | 羽鳥出張所を辻堂新町1丁目11番23号に新築移転。名称を明治出張所に改める。  |
| 2007. 3. 31<br>(平成19年)  | 9代目消防団長 植木謙治氏勇退   |
| 2007. 4. 1<br>(平成19年)   | 消防副団長 川口勇喜夫 10代目消防団長に就任   |
| 2007. 4. 1<br>(平成19年)   | 明治出張所において救急業務を開始する。<br>◎組 織：署員10人<br>◎設 備：救急車1台   |
| 2007. 4. 1<br>(平成19年)   | 消防署の組織を一部改正し、南・北消防署に指揮隊を新設する。   |
| 2008. 3. 31<br>(平成20年)  | 15代目消防長 金子司洋氏勇退   |
| 2008. 4. 1<br>(平成20年)   | 消防本部参事兼救急救命課長 阿部正昭 16代目消防長に就任   |

|                         |  |
|-------------------------|--|
| 2008. 11. 13<br>(平成20年) | 救急振興財団から、救急普及啓発広報車1台寄贈を受ける。  |
| 2008. 12. 18<br>(平成20年) | 日本損害保険協会から、ミニ消防車1台寄贈を受ける。  |
| 2009. 3. 31<br>(平成21年)  | 16代目消防長 阿部正昭氏勇退  |
| 2009. 4. 1<br>(平成21年)   | 消防本部参事兼救急救命課長 鈴木正明 17代目消防長に就任  |
| 2009. 4. 1<br>(平成21年)   | 南消防署に高度救助隊を新設する。   |
| 2009. 4. 1<br>(平成21年)   | 通信指令課に情報通信担当を新設する。   |
| 2009. 7. 1<br>(平成21年)   | 南本署において高度救助隊の運用を開始する。  |
| 2010. 1. 27<br>(平成22年)  | 日本消防協会から、防災活動車1台寄贈を受ける。  |
| 2010. 12. 15<br>(平成22年) | 大塚達美氏からミニ消防車1台寄贈を受ける。  |
| 2011. 3. 31<br>(平成23年)  | 17代目消防長 鈴木正明氏勇退  |
| 2011. 4. 1<br>(平成23年)   | 南消防署長 見澤由郎 18代目消防長に就任  |
| 2011. 4. 1<br>(平成23年)   | 消防本部に担当部長を新設する。  |
| 2012. 3. 31<br>(平成24年)  | 18代目消防長 見澤由郎氏勇退  |
| 2012. 4. 1<br>(平成24年)   | 消防次長 伊澤稔 19代目消防長に就任  |
| 2012. 4. 1<br>(平成24年)   | 通信指令課の情報通信担当を廃止する。   |
| 2013. 3. 31<br>(平成25年)  | 19代目消防長 伊澤稔氏勇退   |
| 2013. 4. 1<br>(平成25年)   | 消防本部参事兼消防総務課長 松藤弘行 20代目消防長に就任  |
| 2013. 4. 1<br>(平成25年)   | 市行政組織の改正に伴い、消防本部組織等規則及び消防署組織等規程の一部を改正し、消防本部を消防局に、消防次長を副消防局長に、消防局に予防室、警防室、査察指導課を新設し、予防課及び査察指導課を予防室所属、警防課及び救急救命課を警防室所属とし、通信指令課を通信指令担当に改め、警防課所属とする。救急救命課にワークステーション担当を新設するとともに、本町救急隊を配置する。 |
| 2013. 4. 1<br>(平成25年)   | 藤沢市消防防災訓練センターに自家用給油取扱所を新設する。<br>◎所在地：藤沢市石川3417-1<br>◎貯蔵量：30,000ℓ（軽油：15,000ℓ、ガソリン：15,000ℓ）  |
| 2013. 8. 1<br>(平成25年)   | 救急ワークステーションの運用を開始する。   |
| 2014. 9. 1<br>(平成26年)   | 受付勤務の廃止に伴い、全署所に駆け付け通報装置を設置し運用を開始する。  |
| 2015. 3. 1<br>(平成27年)   | 藤沢市消防局総合基本指針を策定する。   |



|                        |   |
|------------------------|---|
| 2015. 12. 7<br>(平成27年) | 日本消防協会から、防災活動車1台寄贈を受ける。   |
| 2015. 2. 26<br>(平成28年) | 藤沢東ロータリークラブから、軽自動車1台寄贈を受ける。   |
| 2016. 3. 18<br>(平成28年) | 六会出張所を改築する。(第16分団と併設)   |
| 2017. 3. 31<br>(平成29年) | 10代目消防団長 川口勇喜夫氏勇退   |
| 2017. 4. 1<br>(平成29年)  | 消防副団長 井上和弘 11代目消防団長に就任  |
| 2017. 4. 1<br>(平成29年)  | 定数条例一部改正 443人   |
| 2017. 4. 1<br>(平成29年)  | 市行政組織の改正に伴い、消防本部組織等規則及び消防署組織等規程の一部を改正し、予防室及び警防室を廃止し、消防局に副消防局長(警防オリンピック・パラリンピック担当)を、警防課にオリンピック・パラリンピック担当を新設する。                   |
| 2017. 4. 1<br>(平成29年)  | 遠藤出張所を設置する。<br>◎組 織：署員24人<br>◎設 備：消防ポンプ自動車1台 救急車1台<br>◎設置場所：藤沢市遠藤2932番地の1   |
| 2019. 1. 9<br>(平成31年)  | 鬼島忠氏から消防局旗一式寄贈を受ける。   |
| 2019. 3. 6<br>(平成31年)  | 消防庁長官から消防局、消防団に竿頭授授与  |
| 2019. 3. 31<br>(平成31年) | 20代目消防長 松藤弘行氏勇退   |
| 2019. 4. 1<br>(平成31年)  | 副消防局長 衛守玄一郎 21代目消防長に就任  |
| 2019. 4. 1<br>(平成31年)  | 定数条例一部改正 453人   |
| 2020. 4. 1<br>(令和2年)   | 六会出張所において救急業務を開始する。<br>◎組 織：署員10人<br>◎設 備：救急車1台   |
| 2020. 4. 30<br>(令和2年)  | 11代目消防団長 井上和弘氏勇退  |
| 2020. 8. 1<br>(令和2年)   | 消防副団長 西山幸成 12代目消防団長に就任  |
| 2021. 8. 6<br>(令和3年)   | 辻堂出張所を辻堂西海岸2丁目1番17号に新築移転する。<br>(辻堂市民センターと併設)  |
| 2022. 4. 1<br>(令和4年)   | 消防局組織等規則及び消防署組織等規程の一部を改正し、警防課のオリンピック・パラリンピック担当を廃止。副消防局長(警防オリンピック・パラリンピック担当)を(警防担当)とする。<br>警防課消防団担当に「主幹」を、警防課通信指令担当に「総括主幹」を新設する。 |
| 2023. 4. 1<br>(令和5年)   | 消防局組織等規則及び消防署組織等規程の一部を改正し、救急救命課に「機動救急隊」を新設する。   |
| 2024. 3. 13<br>(令和6年)  | 南消防署本町出張所(第9分団)再整備に伴い、仮設庁舎へ移転   |

|                       |                              |
|-----------------------|------------------------------|
| 2024. 3. 31<br>(令和6年) | 21代目消防長 衛守玄一郎氏勇退             |
| 2024. 4. 1<br>(令和6年)  | 副消防局長 (警防担当) 築瀬欣二 22代目消防長に就任 |

## 5 消防力の増強状況

| 年度       | 定員の増加         |                     | 庁舎等の状況  | 消防車等の増設                          | 公設<br>消火栓   | 公設<br>防火<br>水そう |     |
|----------|---------------|---------------------|---|----------------------------------|-------------|-----------------|-----|
| 発足<br>当時 | 18            |                     | 1本部 1署  | 消防ポンプ車                           | 2           | 319             | 49  |
| 昭和<br>24 | 増 18<br>定 36  | 辻堂出張所及び<br>充実要員     |   |                                  |             | 319             | 64  |
| 25       |               |                     |   |                                  |             | 391             | 64  |
| 26       |               |                     | 消防本部、署が市役所庁舎<br>に移転( 6. 1)<br>辻堂出張所を開所( 8. 1) | 消防ポンプ車(辻堂)                       | 1           | 350             | 75  |
| 27       | 増 19<br>定 55  | 消防力の充実要員            |   |                                  |             | 360             | 85  |
| 28       |               |                     |   |                                  |             | 407             | 97  |
| 29       |               |                     |   | 救急車(本署)                          | 1           | 431             | 107 |
| 30       |               |                     |   |                                  |             | 448             | 112 |
| 31       |               |                     |   |                                  |             | 522             | 135 |
| 32       | 増 6<br>定 61   | 長後分遣所及び<br>片瀬分遣所要員  | 片瀬分遣所開所( 4. 1)<br>長後分遣所開所(12. 27)             | 消防ポンプ車<br>(長後・片瀬)                | 2           | 583             | 139 |
| 33       |               |                     |   |                                  |             | 600             | 142 |
| 34       | 増 2<br>定 63   | 消防力の充実要員            |   |                                  |             | 617             | 146 |
| 35       |               |                     | 辻堂出張所改築( 6. 28)                               |                                  |             | 657             | 151 |
| 36       | 増 12<br>定 75  | 鶴沼出張所要員             |   |                                  |             | 691             | 163 |
| 37       | 増 8<br>定 83   | 片瀬分遣所及び<br>救急隊要員    | 鶴沼出張所新築、<br>開所( 7. 19)                        | 消防ポンプ車(鶴沼)<br>広報車(本署)            | 1<br>1      | 714             | 170 |
| 38       | 増 13<br>定 96  | 長後出張所要員             | 長後出張所開所( 7. 1)                                | 消防ポンプ車(長後)                       | 1           | 774             | 179 |
| 39       | 増 10<br>定 106 | 消防力の充実要員            |   |                                  |             | 869             | 198 |
| 40       | 増 4<br>定 110  | 各署所及び<br>本部充実要員     | 消防本部、署新築移転<br>( 9. 27)                        |                                  |             | 1, 110          | 197 |
| 41       | 増 10<br>定 120 | 消防力の充実要員            |   | 梯子車(24m本署)                       | 1           | 1, 220          | 201 |
| 42       | 増 20<br>定 140 | 長後救急隊及び<br>本町出張所要員  | 長後出張所改築( 4. 1)<br>本町出張所新築、開所<br>( 2. 1)       | 救急車(長後)<br>消防ポンプ車(本町)            | 1<br>1      | 1, 311          | 207 |
| 43       | 増 7<br>定 147  | 用田分遣所及び本<br>部署所充実要員 | 用田分遣所新築、開所<br>(12. 25)                        | 化学車(本署)<br>指令車(本部)<br>消防ポンプ車(用田) | 1<br>1<br>1 | 1, 546          | 219 |
| 44       | 増 7<br>定 154  | 荻田出張所要員             |   |                                  |             | 1, 680          | 223 |
| 45       | 増 7<br>定 161  | 荻田出張所要員             | 片瀬分遣所改築( 6. 29)                               |                                  |             | 1, 940          | 225 |

| 年度 | 定員の増加           |                                 | 庁舎等の状況   | 消防車等の増設   |                       | 公設<br>消火栓 | 公設<br>防火<br>水そう |
|----|-----------------|---------------------------------|--|---|-----------------------|-----------|-----------------|
| 46 |                 |                                 | 荇田出張所新築、開所<br>(12. 16)                                 | 消防ポンプ車(荇田)  | 1                     | 2, 110    | 236             |
| 47 | 増定<br>20<br>181 | 羽鳥出張所及び<br>辻堂救急隊要員              |  | 救急車(辻堂)   | 1                     | 2, 203    | 262             |
| 48 | 増定<br>14<br>195 | 六会出張所要員                         | 羽鳥出張所新築、開所<br>( 4. 10)<br>六会出張所開所(長後出張<br>所に併設)(12. 1) | 消防用ポンプ車<br>(羽鳥・六会)<br>指揮車(本署)<br>乗用車(本部)              | 2<br>1<br>1           | 2, 272    | 281             |
| 49 | 増定<br>14<br>209 | 御所見出張所及び<br>救急隊要員               | 御所見出張所開所<br>(用田分遣所を昇格)<br>(12. 1)                      | 梯子車(40m本署)  | 1                     | 2, 429    | 334             |
| 50 | 増定<br>4<br>213  | 御所見出張所要員                        | 六会出張所新築( 3. 6)   | 起震車(本部)   | 1                     | 2, 585    | 368             |
| 51 | 増定<br>9<br>222  | 御所見出張所及び<br>本町救急隊要員             |  | 救急車(本町)   | 1                     | 2, 731    | 398             |
| 52 | 増定<br>4<br>226  | 本町救急隊要員                         | 御所見出張所改築( 3. 31)                                       |   |                       | 2, 893    | 425             |
| 53 | 増定<br>7<br>233  | 善行出張所要員                         |  | シュノーケル車(本署)<br>査察車(本部)                                | 1<br>1                | 3, 186    | 476             |
| 54 | 増定<br>9<br>242  | 善行出張所及び<br>指令室要員                | 善行出張所新築、開所<br>防災センター開設( 3. 31)                         | 消防ポンプ車(善行)  | 1                     | 3, 297    | 527             |
| 55 | 増定<br>12<br>254 | 救助工作車、本部<br>充実要員、北消防<br>署開設準備要員 |  |   |                       | 3, 407    | 582             |
| 56 | 増定<br>30<br>284 | 北消防署要員及び<br>御所見救急隊要員            | 北消防署新築( 3. 6)  | 救急車(御所見)  | 1                     | 3, 480    | 617             |
| 57 | 増定<br>6<br>290  | 北消防署要員                          | 北消防署開所( 4. 1)  | 消防ポンプ車(北署)<br>救急車(〃)<br>指揮車(〃)<br>広報車(〃)<br>水防活動車(南署) | 1<br>1<br>1<br>1<br>1 | 3, 569    | 650             |
| 58 | 増定<br>8<br>298  | 北消防署救助隊<br>要員                   |  | 梯子車(47m南署)  | 1                     | 3, 631    | 672             |
| 59 | 増定<br>13<br>311 | 西部出張所要員                         |  |   |                       | 3, 708    | 698             |
| 60 | 増定<br>8<br>319  | 西部出張所要員                         | 西部出張所新築、開所<br>( 4. 1)                                  | 消防ポンプ車(西部)<br>救急車(西部)                                 | 1<br>1                | 3, 792    | 727             |
| 61 |                 |                                 | 南消防署本署待機室改築<br>(10. 27)                                | 化学車(北署)   | 更新1                   | 3, 863    | 755             |
| 62 |                 |                                 | 荇田救急業務開始( 5. 1)<br>辻堂出張所新築移転(11. 25)                   | 梯子車(30m南署)  | 更新1                   | 3, 918    | 779             |
| 63 | 増定<br>3<br>322  | 荇田救急隊要員                         | 六会出張所増築( 3. 31)  | 化学車(南署)<br>工作車(北署)<br>消防ポンプ車(善行)<br>シュノーケル車(西部)       | 1<br>1<br>更新1<br>更新1  | 4, 016    | 787             |

| 年度      | 定員の増加         |                           | 庁舎等の状況   | 消防車等の増設   |                          | 公設<br>消火栓 | 公設<br>防火<br>水そう |
|---------|---------------|---------------------------|--|---|--------------------------|-----------|-----------------|
| 平成<br>元 |               |                           | 鶴沼出張所改築<br>( 3. 31)<br>津波現地対策本部室設置               | 団指令車(本部)<br>消防ポンプ車<br>(南署・荻田)<br>水防車  | 1<br>更新2<br>1            | 4, 062    | 825             |
| 2       |               |                           |  | 梯子車(40m北署)<br>指揮車(北署)   | 更新1<br>更新1               | 4, 124    | 839             |
| 3       | 増 3<br>定 335  |                           |  | 排煙高発泡車(荻田)<br>水防車(本町・荻田)  | 1<br>1                   | 4, 222    | 845             |
| 4       | 増 32<br>定 367 | 週休2日制に伴う<br>要員<br>辻堂梯子車要員 | 長後出張所新築移転<br>( 7. 1)<br>辻堂出張所梯子車車庫増<br>築( 3. 26) | 梯子車(40m辻堂)<br>高規格救急車<br>(南署・北署)   | 1<br>更新2                 | 4, 243    | 858             |
| 5       |               |                           |  | 指揮車(南署)<br>消防ポンプ車<br>(辻堂・西部)<br>高規格救急車<br>(本町・西部)<br>小型ポンプ積載型照<br>明(御所見)                      | 更新1<br>更新2<br>更新2<br>1   | 4, 316    | 868             |
| 6       |               |                           | 南消防署新築<br>平成6・7年継続                               | 高規格救急車<br>(辻堂・長後)<br>水防用活動車(鶴沼)   | 更新2<br>更新1               | 4, 363    | 886             |
| 7       |               |                           | 消防本部移転( 7. 29)<br>南消防署新築移転<br>( 9. 15)           | 消防ポンプ車<br>(本町・長後)<br>高規格救急車<br>(荻田・御所見)<br>小型動力ポンプ付大<br>型水槽車<br>(御所見・村岡)<br>海水利用型消防水利<br>システム | 更新2<br>更新2<br>2<br>2     | 4, 409    | 884             |
| 8       |               |                           |  | 消防ポンプ車(南署)<br>消防団広報車(警防課)<br>予防査察車(予防課)<br>指令車(総務課)   | 更新1<br>更新1<br>更新1<br>更新1 | 4, 469    | 898             |
| 9       | 増 26<br>定 393 | 村岡出張所要員<br>善行救急隊要員        |  | 消防ポンプ車<br>(鶴沼・御所見)<br>工作車(北署)<br>高規格救急車<br>(南署・北署)<br>水難救助艇<br>(ふじさわ1号)                       | 更新2<br>更新1<br>更新2<br>1   | 4, 509    | 917             |
| 10      |               |                           | 村岡出張所新築、開所<br>( 4. 1)                            | 消防ポンプ車(善行)<br>消防ポンプ車(村岡)<br>警防活動車(警防課)  | 更新1<br>1<br>更新1          | 4, 580    | 924             |
| 11      |               |                           |  | 化学車(南署)<br>高規格救急車(御所見)<br>高規格救急車(善行)  | 更新1<br>更新1<br>1          | 4, 609    | 930             |
| 12      |               |                           |  | 消防ポンプ車(荻田)<br>高規格救急車(荻田)  | 更新1<br>更新1               | 4, 636    | 937             |

| 年度 | 定員の増加         |               | 庁舎等の状況  | 消防車等の増設   |                                      | 公設<br>消火栓 | 公設<br>防火<br>水そう |
|----|---------------|---------------|---|---|--------------------------------------|-----------|-----------------|
| 13 |               |               |   | 化学車(北署)<br>高規格救急車(辻堂)<br>指揮車(北署)<br>水難救助ボート<br>(ふじさわ2号)                                   | 更新1<br>更新1<br>更新1<br>更新1             | 4,664     | 947             |
| 14 | 増 4<br>定 397  | 村岡救急隊要員       | 消防本部移転(7.1)<br>藤沢市総合防災センター<br>新築、開所(7.1)<br>通信指令課移転(7.1)<br>六会前進基地局御所見出<br>張所に移転(7.1) | 梯子車(50m南署)<br>消防ポンプ車(北署)  | 更新1<br>更新1                           | 4,688     | 977             |
| 15 |               |               | 片瀬分遣所改築(3.19)   | 消防ポンプ車(羽鳥)<br>高規格救急車(本町)<br>高規格救急車(村岡)  | 更新1<br>更新1<br>1                      | 4,707     | 978             |
| 16 |               |               |   | 高規格救急車<br>(長後・御所見)  | 2                                    | 4,723     | 922             |
| 17 | 増 10<br>定 407 | 南藤沢救急隊2要<br>員 |   | 支援車(本部)<br>梯子車(30m南署)<br>工作車(南署)<br>高規格救急車<br>(南署・北署)<br>指揮車(南署)<br>消防ポンプ車(辻堂)            | 1<br>更新1<br>更新1<br>更新2<br>更新1<br>更新1 | 4,737     | 979             |
| 18 |               |               | 羽鳥出張所新築移転<br>併せて明治出張所に名称<br>変更(3.23)<br>藤沢市消防防災訓練セン<br>ター新設(12.21)                    | 鵜沼水難救助車<br>予防火災調査車<br>高規格救急車(南藤2)   | 更新1<br>更新1<br>1                      | 4,747     | 995             |
| 19 | 増 8<br>定 415  | 明治救急隊要員       |   | 消防ポンプ車(西部)<br>高規格救急車(善行)<br>高規格救急車(明治)<br>水上オートバイ<br>(ふじさわ3号)                             | 更新1<br>更新1<br>1<br>1                 | 4,756     | 997             |
| 20 | 減 1<br>定 414  | 再任用職員の活用      |   | 梯子車(30m西部)<br>消防ポンプ車<br>(本町・長後)<br>高規格救急車<br>(辻堂・荏田・西部)<br>救急普及啓発広報車<br>(本部)<br>ミニ消防車(南署) | 更新1<br>更新2<br>更新3<br>1<br>1          | 4,807     | 1,012           |
| 21 | 減 1<br>定 413  | 再任用職員の活用      |   | 消防ポンプ車<br>(南署・鵜沼)<br>高規格救急車(本町)   | 更新2<br>更新1                           | 4,814     | 1,009           |
| 22 |               |               |   | 梯子車(40m北署)<br>消防ポンプ車<br>(村岡・御所見)  | 更新1<br>更新2                           | 4,822     | 1,011           |
| 23 |               |               |   | 消防ポンプ車(善行)<br>高規格救急車(村岡)<br>支援Ⅱ型(南署)<br>水難救助艇<br>(ふじさわ1号)                                 | 更新1<br>更新1<br>更新1<br>更新1             | 4,837     | 1,002           |

| 年度      | 定員の増加        |   | 庁舎等の状況  | 消防車等の増設   |   | 公設<br>消火栓 | 公設<br>防火<br>水そう |
|---------|--------------|---|---|---|---|-----------|-----------------|
| 24      | 増 1<br>定414  | 県からの移譲事務<br>対応に伴う予防課<br>要員                        |   | 高規格救急車<br>(北署・御所見)<br>支援Ⅲ型(南署)  | 更新2<br>継続1                              | 4,853     | 1,002           |
| 25      |              |   | 六会出張所改築に伴い仮<br>設庁舎に移転(3.17)<br>救急ワークステーション<br>開所(8.1) | 消防ポンプ車(苅田)<br>化学車(明治)<br>梯子車(40m辻堂)<br>工作車(北署)<br>高規格救急車<br>(南署・長後)   | 更新1<br>更新1<br>更新1<br>更新1<br>更新2         | 4,864     | 1,002           |
| 26      |              |   |   | 消防ポンプ車(北署)<br>高規格救急車<br>(南署・明治)<br>小型動力ポンプ付水<br>槽車(御所見)   | 更新1<br>更新2<br>更新1                       | 4,875     | 1,004           |
| 27      |              |   | 六会出張所改築(3.18)   | 大型ブローカー車<br>(苅田)<br>高規格救急車<br>(辻堂・善行)   | 1<br>更新2                                | 4,892     | 1,008           |
| 28      | 増 24<br>定438 | 遠藤出張所要員   |   | 化学車(六会)<br>高規格救急車<br>(西部・苅田)  | 更新1<br>更新2                              | 4,907     | 1,004           |
| 29      | 増 4<br>定442  | 東京オリンピック・パラ<br>リンピック開催に向け<br>た警備体制の整備<br>に伴う警防課要員 | 遠藤出張所新築、開所<br>(4.1)                                   | 広報車(救急救命課)<br>指揮車(北署)<br>高規格救急車<br>(本町・村岡)<br>水上オートバイ<br>(ふじさわ3号)<br>消防ポンプ車(遠藤)<br>高規格救急車(遠藤)<br>江の島救急車(鶴沼) | 更新1<br>更新1<br>更新2<br>更新1<br>1<br>1<br>1 | 4,922     | 1,005           |
| 30      |              |   |   | 指令車(警防)<br>消防ポンプ車(南署)<br>資機材搬送車<br>(南署・善行)<br>高規格救急車<br>(北署・御所見)  | 更新1<br>更新1<br>更新2<br>更新2                | 4,924     | 1,006           |
| 令和<br>元 | 増 10<br>定452 | 六会救急隊要員   |   | 指揮車(南署)<br>高規格救急車<br>(南署・長後)<br>高規格救急車(六会)<br>資機材搬送車(本町)<br>水難救助ボート<br>(ふじさわ2号)                             | 更新1<br>更新2<br>1<br>更新1<br>更新1           | 4,927     | 1,004           |
| 2       |              |   |   | 工作車(南署)<br>消防ポンプ車<br>(長後・西部)<br>署長車(南署・北署)<br>高規格救急車(南藤2)   | 更新1<br>更新2<br>更新2<br>更新1                | 4,931     | 1,001           |



| 年度 | 定員の増加               |                                  | 庁舎等の状況                 | 消防車等の増設                           |            | 公 設<br>消 火 栓 | 公 設<br>防 火 水 そう |
|----|---------------------|----------------------------------|------------------------|-----------------------------------|------------|--------------|-----------------|
| 3  |                     |                                  | 辻堂出張所新築移転、開所<br>( 8.6) | 遠距離送・排水システム車 (南署)                 | 1          | 4,932        | 1,000           |
| 4  | 減 4<br>増 1<br>定 449 | 東京リハビリテーション要員を廃止し、警防課消防団担当に主幹を配置 |                        | 消防ポンプ車<br>( 鶴沼・本町)<br>高規格救急車 (明治) | 更新2<br>更新1 | 4,933        | 999             |
| 5  | 増 4<br>定 453        | 機動救急隊要員                          |                        | 高規格救急車<br>( 辻堂・善行)                | 更新2        | 4,933        | 999             |

## 6 消防庁舎概況

| 区分<br>局<br>署所別   | 所在地<br>電話番号                   | 開署(所)<br>年月日                 | 構造                            | 敷地面積<br>(㎡)             | 建築面積<br>(㎡)           | 延べ面積<br>(㎡)  | 備考  |   |
|------------------|-------------------------------|------------------------------|-------------------------------|-------------------------|-----------------------|--|---|---|
| 消防局              | 朝日町<br>1-1<br>(25) 1111       | S<br>23. 3. 7                | 鉄筋コンクリート<br>(免震構造)<br><br>7階建 | 市防災センター<br><br>1,257.15 | 623.33                | 消防局<br>(1~4F<br>2,191.07<br>※4Fの一部を除く)<br>3,648.03 | 大道東125-5 移転<br>S.26. 6. 1<br>鶴沼2121 新築<br>S.40. 9. 27<br>市役所第1庁舎に入る<br>H. 7. 7. 29<br>市総合防災センター新築<br>H.14. 7. 1<br>市防災センターに名称変更<br>H.30.1.4 |   |
|                  | 石川<br>3417-1                  | H<br>18.12.21                | 鉄骨造<br>2階建                    | 19,587.29               | 787.79                | 1052.16  | 訓練塔<br>教育訓練棟<br>事務所棟<br>車庫棟   |   |
|                  | 藤沢<br>2-6-1<br>(54) 5500      | H<br>25. 8. 1                | 鉄骨造<br>3階建                    | 39,712.01<br>(併設施設含む)   | 131.12                | 406.64   | 1F 事務室 車庫<br>2F 会議室<br>3F 仮眠室   |   |
| 南<br>消<br>防<br>署 | 鶴沼東<br>8-3<br>(27) 8181       | S<br>23. 3. 7                | 鉄骨造<br>5階建<br>地下1階            | 2,891.53                | 1,118.48<br>76.32     | 3,540.93<br>337.06                                 | 大道東125-5移転<br>S.26. 6. 1<br>鶴沼2121 新築移転<br>S.40. 9. 27<br>新築移転<br>H. 7. 9. 15<br>訓練塔A鉄筋コンクリート・B鉄骨   |   |
|                  | 辻堂西海岸<br>2-1-17<br>(34) 3100  | S<br>26. 8. 1                | 鉄筋コンクリート<br>3階建               | 6,036.77<br>(併設施設含む)    | 2,379.784<br>(併設施設含む) | 1,091.22<br>(消防部分)                                 | 辻堂1383<br>消防団第10分団と合同庁舎<br>改築<br>S.35. 6. 28<br>辻堂5-5-18 新築移転<br>S.62.11.25<br>車庫増築<br>H. 5. 3. 26<br>新築移転<br>R. 3. 8. 6<br>(辻堂市民センター併設)    |   |
|                  | 片瀬分遣所<br>3-15-17<br>(27) 3200 | S<br>32. 4. 1                | 鉄骨造<br>2階建                    | 128.92                  | 92.05                 | 176.51   | 消防団第2分団と合同庁舎<br>改築<br>H.16. 3. 19   |   |
|                  | 本町出張所<br>(仮設庁舎)               | 藤沢<br>1-9-17<br>(27) 3000    | R<br>6. 3. 13                 | 軽量鉄骨造<br>プレハブ構造<br>平屋建  | 841.85                | 348.59   | 343.68  | 本町出張所再整備に伴い、仮設<br>庁舎へ移転<br>R. 6. 3. 13  |
|                  | 荏田出張所                         | 本鶴沼<br>4-3-1<br>(25) 3000    | S<br>46.12.16                 | 鉄筋コンクリート<br>平屋建         | 1,194.67              | 285.42<br>32.40<br>98.54                           | 440.86  | 消防団第5分団と合同庁舎<br>増築<br>S.62.12.23  |
|                  | 明治出張所                         | 辻堂新町<br>1-11-23<br>(33) 3000 | S<br>48. 4. 10                | 鉄筋コンクリート<br>2階建         | 5,974.42<br>(併設施設含む)  | 2,219.83<br>(併設施設含む)                               | 630.16<br>(消防部分)  | 羽鳥4-12-21<br>消防団第11分団と合同庁舎<br>新築移転<br>H.19. 3. 23<br>羽鳥から明治に名称変更<br>消防団第11分団と分離<br>(明治市民センター併設) |

|                  |        |                             |                |                        |                          |                          |                          |   |
|------------------|--------|-----------------------------|----------------|------------------------|--------------------------|--------------------------|--------------------------|---|
|                  | 鶴沼出張所  | 鶴沼海岸<br>4-1-12<br>(33) 3600 | S<br>37. 7. 19 | 鉄筋コンクリート<br>3階建        | 535.08                   | 208.67                   | 407.34                   | 改築<br>H. 2. 3. 31   |
|                  | 村岡出張所  | 渡内<br>5-1-1<br>(54) 2630    | H<br>10. 4. 1  | 鉄骨・鉄筋<br>コンクリート<br>2階建 | 1,246.83                 | 454.38                   | 629.66                   | 1F 事務室 車庫<br>防災備蓄倉庫<br>2F 仮眠室 会議室                                     |
| 北<br>消<br>防<br>署 | 本署     | 湘南台<br>2-7-1<br>(45) 8181   | S<br>57. 4. 1  | 鉄筋コンクリート<br>3階建        | 1,351.07                 | 504.21                   | 1,467.23                 | 1F 車庫及び防災備蓄倉庫<br>ボンベ庫<br>2F 事務室 仮眠室<br>3F 講堂 会議室                      |
|                  | 長後出張所  | 長後<br>163-1<br>(43) 3000    | S<br>38. 7. 1  | 鉄筋コンクリート<br>2階建        | 1,799.25                 | 364.39                   | 533.47                   | 長後513<br>新築移転<br>H. 4. 7. 1   |
|                  | 西部出張所  | 大庭<br>5406-11<br>(87) 8119  | S<br>60. 4. 1  | 鉄筋コンクリート<br>2階建        | 1,134.97                 | 322.19                   | 399.28                   | 車庫増築<br>H. 1. 3. 30   |
|                  | 御所見出張所 | 用田<br>480<br>(48) 3000      | S<br>49. 12. 1 | 鉄筋コンクリート<br>2階建        | 1,605.33                 | 245.75<br>57.08<br>22.96 | 355.79<br>57.08<br>39.47 | 改築<br>S. 53. 3. 30<br>消防団第30分団と合同庁舎<br>車庫増築<br>倉庫別棟                   |
|                  | 善行出張所  | 善行<br>7-7-10<br>(81) 2661   | S<br>55. 3. 31 | 鉄筋コンクリート<br>2階建        | 657.38                   | 245.84                   | 329.45                   | 増改築<br>H. 11. 3. 16<br>仮眠室 食堂増築<br>事務室改修                              |
|                  | 六会出張所  | 亀井野<br>4-8-1<br>(81) 3200   | S<br>51. 3. 6  | 鉄筋コンクリート<br>3階建        | 4,072.03<br>(併設施設<br>含む) | 1,126.73<br>(併設施設<br>含む) | 799.04<br>(消防部分<br>)     | 第16分団と合同庁舎<br>増築<br>H. 1. 3. 31<br>改築<br>H. 28. 3. 18<br>(六会市民センター併設) |
|                  | 遠藤出張所  | 遠藤<br>2932-1<br>(88) 5100   | H<br>29. 4. 1  | 鉄筋コンクリート<br>2階建        | 1,238.00                 | 612.95                   | 981.88                   | 1F 事務室 車庫<br>仮眠室<br>2F 仮眠室 会議室  |



# 3 総務





# 消防組織と事務分掌

## 7 消防局組織図

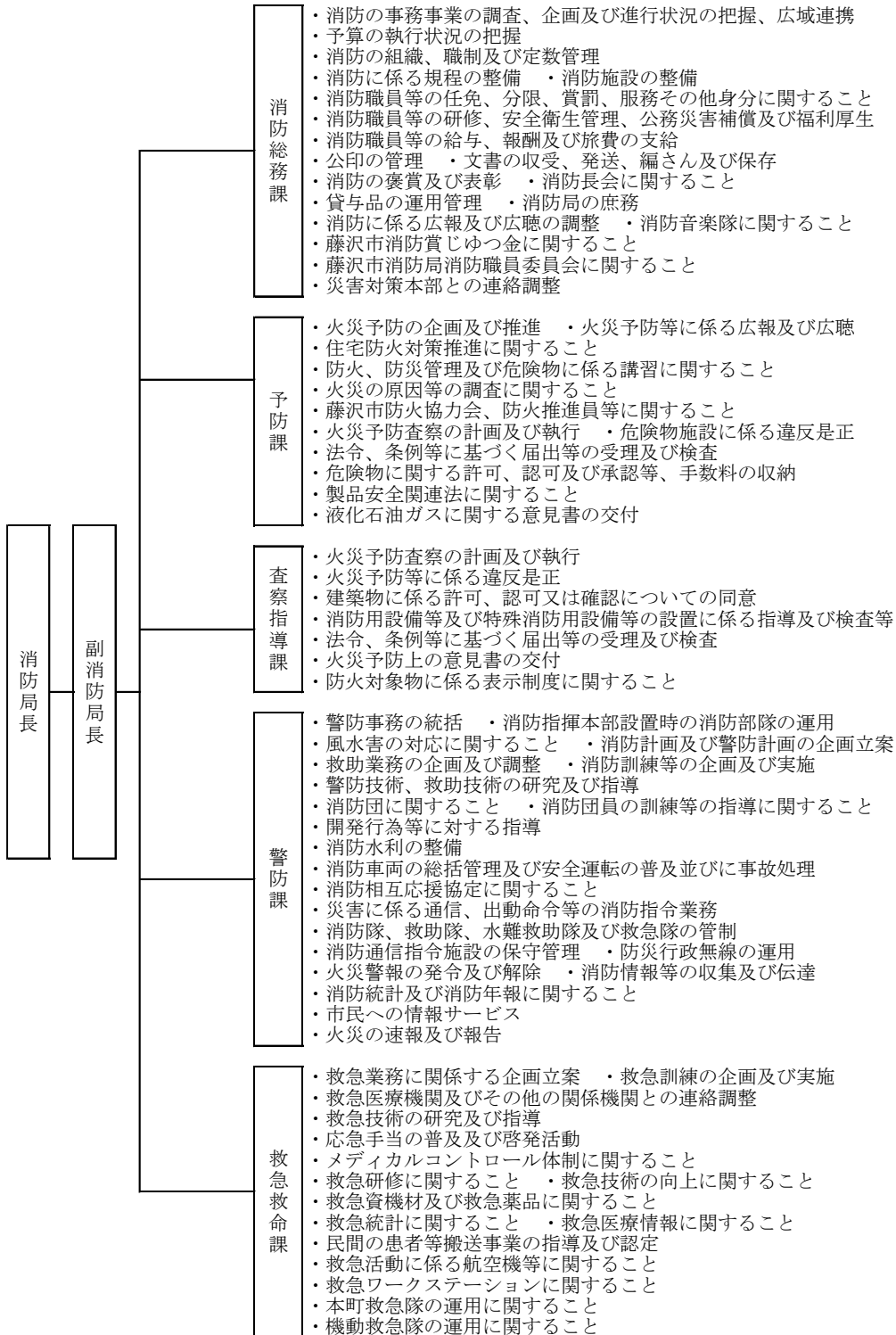

## 8 消防署組織図（2署12出張所1分遣所）

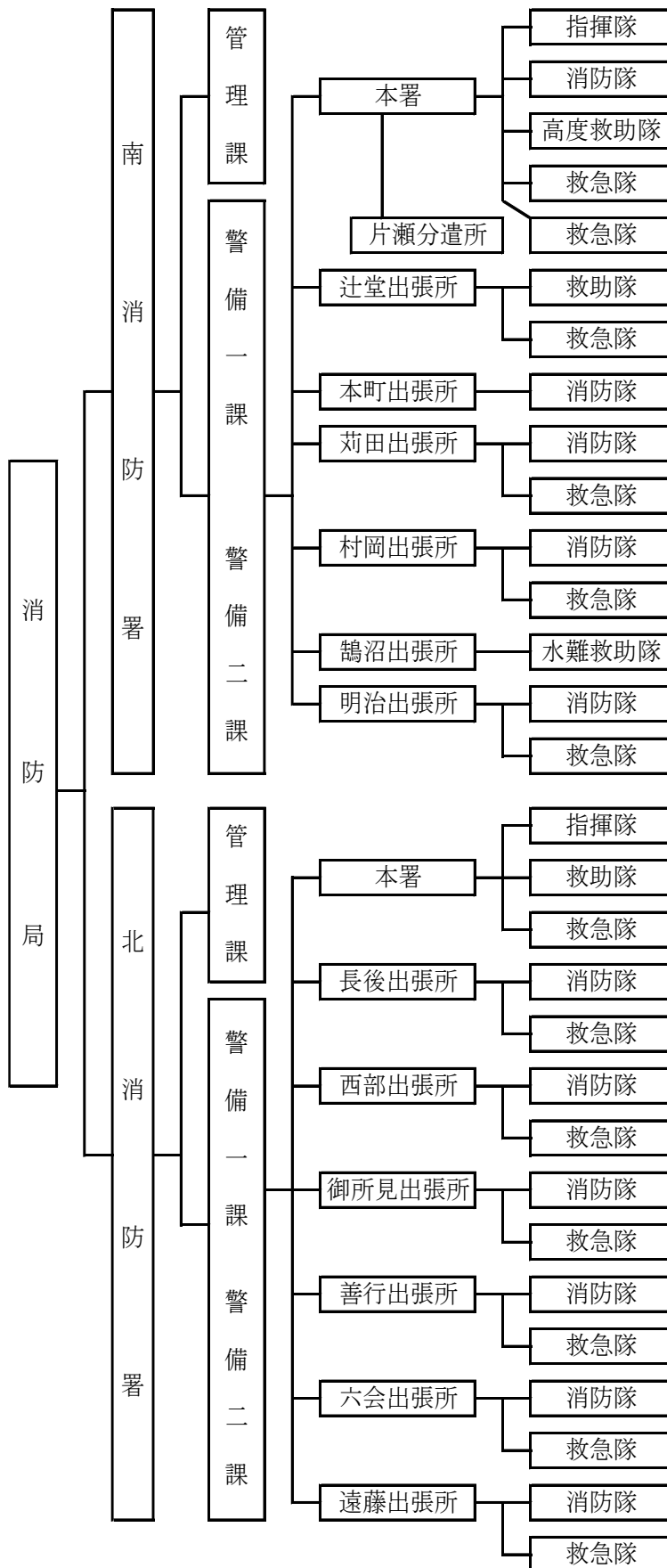

### 管理課の事務分掌

- ・署内の連絡調整
- ・公印の管理
- ・署内人事の内申
- ・消防活動上支障となる物件等の排除に関する事
- ・消防水利標識に関する事
- ・火災予防査察の計画及び指導
- ・火災予防違反の処理
- ・住宅防火対策推進に関する事
- ・普通及び上級救命講習に関する事
- ・救急搬送証明に関する事
- ・署内の消防統計に関する事
- ・署員の教育訓練計画に関する事
- ・署員の装備の管理に関する事
- ・車両の定期点検整備及び管理
- ・法令、条例等に基づく届出等の受理及び検査
- ・消防用設備等の審査及び指導に関する事
- ・火気の使用制限に関する事
- ・署指揮隊に関する事
- ・災害の調査及び火災の原因等の調査に関する事
- ・火災によるり災の証明に関する事
- ・署内の物品の出納及び管理
- ・署の庶務

### 警備課の事務分掌

- ・指揮隊、消防隊、救助隊、水難救助隊（藤沢市南消防署の警備一課及び警備二課に限る）及び救急隊の運用
- ・消防警備及び災害発生時における救助その他の活動の指揮並びに災害情報の収集及び調査に関する事
- ・火災等の防御及び人命救助
- ・傷病者に対する救急救命処置及び応急処置並びに傷病者の搬送
- ・火災防御計画の策定
- ・災害防御に係る特殊技術の研究及び訓練
- ・救急活動及び救助活動に係る特殊技術の研究及び訓練
- ・消防訓練及び地水利調査
- ・火災予防査察及び防火指導
- ・救命講習の指導
- ・開発行為等に係る消防施設の検査及び指導
- ・火災その他の災害の原因調査
- ・雑草地の火災予防対策
- ・自主防災組織等の訓練等の指導
- ・街頭消火器の点検
- ・所属施設等の管理



## 業務概要

### 9 予 算

#### (1) 令和6年度消防予算

| 款           | 項           | 目             | 金額(千円)    | 比率(%) |
|-------------|-------------|---------------|-----------|-------|
| 消 防 費       | 消 防 費       | 常 備 消 防 費     | 4,914,675 | 84.7  |
| 5,801,381千円 | 5,801,381千円 | 非 常 備 消 防 費   | 125,731   | 2.2   |
|             |             | 消 防 施 設 整 備 費 | 760,975   | 13.1  |

#### (2) 市総予算と消防予算との比較

|       | 市 総 予 算 ( 千 円 ) | 消 防 予 算 ( 千 円 ) | 比 率 (%) |
|-------|-----------------|-----------------|---------|
| 令和6年度 | 167,906,000     | 5,801,381       | 3.5     |
| 令和5年度 | 160,504,000     | 5,520,789       | 3.4     |
| 令和4年度 | 161,366,000     | 6,077,374       | 3.8     |

#### (3) 消防費と人口の比較

| 予 算 額 ( 千 円 ) |             | 1世帯当たり(円) | 人口1人当たり(円) |
|---------------|-------------|-----------|------------|
| 市 総 予 算 額     | 167,906,000 | 828,057   | 378,573    |
| 消 防 予 算 額     | 5,801,381   | 28,610    | 13,080     |
| 常 備 消 防 費     | 4,914,675   | 24,237    | 11,080     |
| 非 常 備 消 防 費   | 125,731     | 620       | 283        |
| 消 防 施 設 整 備 費 | 760,975     | 3,752     | 1,715      |

2024.4.1 現在

(令和2年国勢調査人口等基本集計結果(確報)を基礎とした推計人口)

人口 443,523 人

世帯 202,771 世帯

## 10 「消防出初式」の開催

2024年（令和6年）1月7日（日）藤沢市消防防災訓練センターにおいて実施した。

## 11 消防音楽隊の概要

1983年（昭和58年）4月1日、消防音楽隊として発足、消防総務課に属し、隊員は本部及び署所に配属され、隊長以下37人の職員をもって編成し、各種消防業務の傍ら練習に励み、消防広報のひとつとして、消防の行事及び市、その他諸行事に出演し、市民に親しまれ、愛される音楽隊として演奏活動に従事している。

### (1) 発足経過

- 1982年（昭和57年）10月1日  
消防職員福利厚生会音楽部として結成（部員28人）  
羽田啓一氏（元横浜市消防局音楽隊長）専任講師に就任
- 1983年（昭和58年）4月1日  
消防音楽隊として発足  
隊長1人、隊員43人により編成する。
- 1987年（昭和62年）8月1日  
隊長1人、副隊長1人、隊員41人に改める。
- 1990年（平成2年）7月1日  
隊長1人、副隊長2人、隊員41人に改める。
- 1994年（平成6年）9月30日  
羽田啓一氏専任講師を勇退
- 1995年（平成7年）4月1日  
山田哲朗氏（元横浜市消防局音楽隊長）専任講師に就任  
隊長1人、副隊長3人、隊員40人に改める。
- 1996年（平成8年）4月1日  
隊長1人、副隊長3人、隊員36人に改める。
- 1998年（平成10年）4月1日  
隊長1人、副隊長3人、隊員38人に改める。
- 2000年（平成12年）4月1日  
統括者1人、副統括者2人、隊員50人以内に改める。  
（隊員のうち隊長1人、副隊長3人、楽長1人を置く）
- 2001年（平成13年）4月1日  
山田哲朗氏専任講師を勇退
- 2001年（平成13年）4月2日  
清水誠氏専任講師に就任

(2) 年度別出演記録

| 年 度 | 回 数 | 年 度      | 回 数 | 年 度 | 回 数 |
|-----|-----|----------|-----|-----|-----|
| H18 | 11  | H25      | 15  | R2  | 1※  |
| H19 | 15  | H26      | 16  | R3  | 1※  |
| H20 | 15  | H27      | 14  | R4  | 7   |
| H21 | 17  | H28      | 16  | R5  | 8   |
| H22 | 19  | H29      | 14  |     |     |
| H23 | 19  | H30      | 10  |     |     |
| H24 | 16  | R1 (H31) | 13  |     |     |

※R2・3年度については、新型コロナウイルス感染症予防に伴い、活動自粛

(3) 楽器編成

| 楽 器 名      | 数量 | 楽 器 名       | 数量 | 楽 器 名      | 数量 |
|------------|----|-------------|----|------------|----|
| ピッコロ       | 1  | フレンチホルン     | 3  | ティンパニー     | 1  |
| フルート       | 2  | トロンボーン      | 4  | マーチングスネヤ   | 2  |
| クラリネット     | 9  | バストロンボーン    | 1  | マーチングタムタム  | 1  |
| バスクラリネット   | 1  | ユーフォーニューム   | 3  | マーチングホルン   | 3  |
| ソプラノサクソ    | 1  | コンパーチブルチューバ | 2  | マーチングテナー   | 1  |
| アルトサクソ     | 2  | スーザホーン      | 2  | マーチングバリトン  | 6  |
| テナーサクソ     | 2  | ドラムセット      | 1  | マーチングバス    | 2  |
| バリトンサクソ    | 1  | スネヤドラム      | 2  | マーチングキーボード | 1  |
| トランペット     | 8  | バスドラム       | 1  | メロフォン      | 2  |
| ピッコロトランペット | 1  | シンバル        | 2  | ドラ         | 1  |
| フリューゲルホルン  | 2  | グロックンシュビーレ  | 1  |            |    |

# 統 計

## 1 2 叙位・叙勲者

2024. 4. 1 現在

| 区 分   | 職・階級    | 氏 名        | 受章年月日                     | 概 要             |
|-------|---------|------------|---------------------------|-----------------|
| 消防職員  | 消防司令長   | 小 山 義 雄    | S53. 8. 10                | 正七位勲六等单光旭日章     |
|       | 消 防 監   | 富 田 伸 利    | S54. 11. 3<br>S57. 9. 25  | 勲四等瑞宝章<br>従五位   |
|       | 消防司令長   | 渡 辺 秀 一    | S59. 4. 29<br>H12. 12. 23 | 勲六等单光旭日章<br>従七位 |
|       | 消 防 司 令 | 武 井 桂一郎    | S60. 4. 29<br>H13. 12. 22 | 勲六等瑞宝章<br>従七位   |
|       | 消 防 正 監 | 大久保 一      | S60. 10. 2                | 正五位勲四等瑞宝章       |
|       | 消 防 監   | 大 塚 實      | S63. 11. 3<br>H22. 1. 15  | 勲五等瑞宝章<br>正六位   |
|       | 消 防 司 令 | 鯉 渕 勲      | H 1. 11. 3                | 勲五等瑞宝章          |
|       | 消 防 司 令 | 山 崎 秀 夫    | H 2. 4. 29                | 勲六等单光旭日章        |
|       | 消 防 司 令 | 鈴 木 章      | H 4. 11. 3                | 勲六等单光旭日章        |
|       | 消 防 正 監 | 瀬 沼 和 男    | H 8. 4. 29<br>H21. 1. 16  | 勲四等瑞宝章<br>正五位   |
|       | 消 防 監   | 端 山 誠 二    | H10. 1. 25                | 従五位勲五等双光旭日章     |
|       | 消 防 監   | 池 田 俊 雄    | H10. 4. 29                | 勲五等瑞宝章          |
|       | 消 防 監   | 山 田 喜 作    | H11. 4. 29<br>H24. 6. 10  | 勲六等单光旭日章<br>正七位 |
|       | 消防司令長   | 田 邊 積      | H12. 4. 29<br>H13. 9. 5   | 勲六等瑞宝章<br>従七位   |
|       | 消防司令長   | 星 崎 敏 久    | H12. 11. 3<br>H21. 6. 30  | 勲五等瑞宝章<br>正七位   |
|       | 消 防 監   | 小 澤 豊 作    | H13. 4. 29                | 勲五等瑞宝章          |
|       | 消 防 監   | 古 谷 昭五郎    | H13. 11. 3<br>H24. 10. 25 | 勲五等瑞宝章<br>正七位   |
|       | 消 防 監   | 神 崎 優 治    | H15. 5. 4                 | 従六位勲五等瑞宝章       |
|       | 消 防 司 令 | 石 川 満 男    | H15. 5. 25                | 正七位勲六等单光旭日章     |
|       | 消防司令補   | 笠 間 宏 信    | H15. 11. 3                | 瑞宝单光章           |
| 消防司令補 | 富 田 久 司 | H15. 11. 3 | 瑞宝单光章                     |                 |
| 消防司令長 | 石 井 一 春 | H15. 11. 3 | 瑞宝单光章                     |                 |

|      |       |                          |                           |              |
|------|-------|--------------------------|---------------------------|--------------|
| 消防職員 | 消防司令長 | 廣田金彌                     | H16. 4. 29<br>H20. 8. 31  | 瑞宝单光章<br>従七位 |
|      | 消防司令  | 山本完夫                     | H16. 4. 29                | 瑞宝单光章        |
|      | 消防司令  | 鈴木清                      | H16. 4. 29                | 瑞宝单光章        |
|      | 消防司令長 | 青木重雄                     | H16. 11. 3                | 瑞宝单光章        |
|      | 消防司令  | 岡本義友                     | H16. 11. 3<br>R 4. 3. 16  | 瑞宝单光章<br>正七位 |
|      | 消防司令  | 日下嶺雄                     | H16. 11. 3                | 瑞宝单光章        |
|      | 消防司令  | 曾我高秋                     | H17. 4. 25                | 正七位瑞宝单光章     |
|      | 消防司令  | 阿部信雄                     | H17. 4. 29                | 瑞宝单光章        |
|      | 消防司令  | 小泉英雄                     | H17. 4. 29                | 瑞宝单光章        |
|      | 消防司令  | 小菅章                      | H17. 11. 3                | 瑞宝单光章        |
|      | 消防監   | 富塚秀夫                     | H18. 7. 24                | 正七位瑞宝双光章     |
|      | 消防監   | 矢口新二                     | H18. 11. 3<br>H21. 10. 28 | 瑞宝双光章<br>正六位 |
|      | 消防司令  | 東海林正雄                    | H18. 11. 3                | 瑞宝单光章        |
|      | 消防司令  | 富田吉守                     | H19. 4. 29                | 瑞宝单光章        |
|      | 消防司令  | 守屋行雄                     | H19. 4. 29                | 瑞宝单光章        |
|      | 消防司令長 | 小松義治                     | H19. 11. 14<br>R 2. 4. 21 | 瑞宝双光章<br>正七位 |
|      | 消防司令  | 山崎朗                      | H19. 11. 14               | 瑞宝单光章        |
|      | 消防監   | 日下清                      | H20. 11. 3<br>H24. 8. 5   | 瑞宝双光章<br>従五位 |
|      | 消防監   | 神山喜代治                    | H20. 11. 3                | 瑞宝双光章        |
|      | 消防監   | 加藤俊彦                     | H20. 11. 3                | 瑞宝双光章        |
|      | 消防司令  | 吉原惣一郎                    | H20. 11. 3                | 瑞宝单光章        |
|      | 消防正監  | 亀井敬一                     | H21. 4. 29<br>R 4. 4. 19  | 瑞宝小綬章<br>正七位 |
|      | 消防監   | 櫻井利春                     | H21. 4. 29                | 瑞宝双光章        |
|      | 消防監   | 鈴木良雄                     | H21. 4. 29<br>H25. 2. 23  | 瑞宝双光章<br>正六位 |
|      | 消防監   | 重田優                      | H21. 4. 29                | 瑞宝双光章        |
|      | 消防司令  | 吉成一二                     | H21. 10. 5                | 正七位瑞宝单光章     |
| 消防正監 | 山口正直  | H21. 11. 3<br>H29. 10. 6 | 瑞宝小綬章<br>従五位              |              |

|       |       |            |                          |              |
|-------|-------|------------|--------------------------|--------------|
| 消防職員  | 消防監   | 山田弘明       | H21. 11. 3               | 瑞宝双光章        |
|       | 消防監   | 金指光春       | H21. 11. 3<br>R 5. 4. 24 | 瑞宝双光章<br>従六位 |
|       | 消防監   | 武田安        | H21. 11. 3               | 瑞宝双光章        |
|       | 消防監   | 鬼島忠        | H22. 4. 29               | 瑞宝双光章        |
|       | 消防司令長 | 小嶋音作       | H22. 4. 29               | 瑞宝双光章        |
|       | 消防監   | 小山彰        | H22. 4. 29               | 瑞宝双光章        |
|       | 消防監   | 林一治        | H22. 11. 3               | 瑞宝双光章        |
|       | 消防司令  | 工藤榮        | H22. 11. 3               | 瑞宝单光章        |
|       | 消防司令  | 西村武        | H22. 11. 3               | 瑞宝单光章        |
|       | 消防司令長 | 阿部上弘       | H23. 4. 29               | 瑞宝单光章        |
|       | 消防司令長 | 安部智徳       | H23. 4. 29<br>H31. 4. 20 | 瑞宝单光章<br>正七位 |
|       | 消防司令  | 郷戸吉雄       | H23. 4. 29               | 瑞宝单光章        |
|       | 消防正監  | 伊藤昭男       | H23. 11. 3               | 瑞宝小綬章        |
|       | 消防監   | 青木征男       | H23. 11. 3               | 瑞宝双光章        |
|       | 消防監   | 加藤正男       | H23. 11. 3<br>H25. 8. 7  | 瑞宝双光章<br>従六位 |
|       | 消防司令  | 設樂俊男       | H23. 11. 3               | 瑞宝单光章        |
|       | 消防司令  | 関庚二        | H23. 12. 15              | 正七位瑞宝单光章     |
|       | 消防司令  | 蛭名修        | H24. 1. 9                | 瑞宝单光章        |
|       | 消防監   | 桑村忠藏       | H24. 4. 29               | 瑞宝双光章        |
|       | 消防司令  | 杉本安幸       | H24. 4. 29<br>R 5. 8. 19 | 瑞宝单光章<br>正七位 |
|       | 消防司令  | 古藤光康       | H24. 4. 29               | 瑞宝单光章        |
|       | 消防正監  | 前崎文男       | H24. 11. 3               | 瑞宝小綬章        |
|       | 消防監   | 川端敏雄       | H24. 11. 3               | 瑞宝双光章        |
|       | 消防監   | 渡邊勇一郎      | H24. 11. 3               | 瑞宝双光章        |
|       | 消防司令  | 若菜正三       | H24. 11. 3               | 瑞宝单光章        |
|       | 消防司令長 | 大石良雄       | H25. 4. 29               | 瑞宝单光章        |
|       | 消防司令  | 山崎清治       | H25. 4. 29               | 瑞宝单光章        |
|       | 消防司令  | 富田孝行       | H25. 4. 29               | 瑞宝单光章        |
|       | 消防司令  | 竹森良一       | H25. 8. 18               | 正七位瑞宝单光章     |
|       | 消防司令  | 関根昭光       | H25. 11. 3               | 瑞宝单光章        |
| 消防司令長 | 千田功治  | H25. 11. 3 | 瑞宝单光章                    |              |

|      |       |          |                     |              |
|------|-------|----------|---------------------|--------------|
| 消防職員 | 消防監   | 山口章      | H25.11.3            | 瑞宝双光章        |
|      | 消防正監  | 小野寺正一    | H26.4.29            | 瑞宝双光章        |
|      | 消防監   | 小池正      | H26.4.29            | 瑞宝双光章        |
|      | 消防司令  | 富澤幹雄     | H26.4.29            | 瑞宝单光章        |
|      | 消防司令  | 吉田秀行     | H26.4.29            | 瑞宝单光章        |
|      | 消防司令  | 西村光夫     | H26.10.8            | 正七位瑞宝单光章     |
|      | 消防監   | 大牟禮盛雄    | H26.11.3            | 瑞宝单光章        |
|      | 消防司令長 | 天野浩      | H26.11.3            | 瑞宝单光章        |
|      | 消防司令  | 加藤武      | H26.11.3            | 瑞宝单光章        |
|      | 消防司令長 | 松本輝雄     | H27.4.29<br>H28.1.1 | 瑞宝单光章<br>正七位 |
|      | 消防監   | 由井敏郎     | H27.4.29            | 瑞宝双光章        |
|      | 消防監   | 矢萩幸雄     | H27.4.29            | 瑞宝双光章        |
|      | 消防監   | 川田昭      | H27.11.3            | 瑞宝双光章        |
|      | 消防司令  | 亀井寛      | H28.2.13            | 正七位瑞宝单光章     |
|      | 消防正監  | 大津正男     | H28.11.3            | 瑞宝小綬章        |
|      | 消防監   | 阿部眞二     | H28.11.3            | 瑞宝双光章        |
|      | 消防監   | 日下昇      | H29.4.29            | 瑞宝双光章        |
|      | 消防監   | 山口登志男    | H29.4.29            | 瑞宝双光章        |
|      | 消防監   | 山田義一     | H29.6.1             | 瑞宝双光章        |
|      | 消防監   | 鈴木肇      | H29.11.3            | 瑞宝双光章        |
|      | 消防監   | 佐藤則克     | H29.11.3            | 瑞宝双光章        |
|      | 消防司令  | 石井栄二     | H29.12.27           | 正七位瑞宝单光章     |
|      | 消防正監  | 金子司洋     | H30.4.29            | 瑞宝小綬章        |
|      | 消防司令長 | 今野祐二     | H30.4.29            | 瑞宝单光章        |
|      | 消防司令長 | 佐藤成司     | H30.4.29            | 瑞宝单光章        |
|      | 消防監   | 小池賢治     | H30.11.3            | 瑞宝双光章        |
|      | 消防監   | 福島節夫     | H30.11.3            | 瑞宝双光章        |
|      | 消防司令長 | 角田達美     | H30.11.3            | 瑞宝单光章        |
|      | 消防司令  | 佐藤敬太郎    | H30.12.23           | 正七位瑞宝单光章     |
|      | 消防正監  | 阿部正昭     | R 1.5.21            | 瑞宝双光章        |
|      | 消防監   | 石倉隆広     | R 1.5.21            | 瑞宝双光章        |
|      | 消防司令長 | 早川誠      | R 1.5.21            | 瑞宝单光章        |
|      | 消防司令長 | 竹内修      | R 1.5.21            | 瑞宝单光章        |
| 消防監  | 北村守良  | R 1.11.3 | 瑞宝双光章               |              |

|      |       |       |           |          |
|------|-------|-------|-----------|----------|
| 消防職員 | 消防監   | 丸山孝夫  | R 1.11. 3 | 瑞宝双光章    |
|      | 消防司令  | 長島利夫  | R 2. 4.10 | 瑞宝单光章    |
|      | 消防司令  | 斉藤 仁  | R 2. 4.10 | 瑞宝单光章    |
|      | 消防司令  | 安齊三郎  | R 2. 4.10 | 瑞宝单光章    |
|      | 消防司令  | 小松 実  | R 2. 9.13 | 正七位瑞宝单光章 |
|      | 消防司令  | 菊池久壽  | R 2.10. 8 | 瑞宝单光章    |
|      | 消防司令  | 小島輝治  | R 2.10. 8 | 瑞宝单光章    |
|      | 消防司令長 | 小川哲雄  | R 2.10. 8 | 瑞宝单光章    |
|      | 消防司令長 | 根岸和夫  | R 3. 4.15 | 瑞宝单光章    |
|      | 消防司令長 | 三觜孝男  | R 3. 4.15 | 瑞宝单光章    |
|      | 消防司令  | 久保廣文  | R 3. 4.15 | 瑞宝单光章    |
|      | 消防正監  | 鈴木正明  | R 3. 4.29 | 瑞宝小綬章    |
|      | 消防司令  | 植田雄司  | R 3.10.21 | 瑞宝单光章    |
|      | 消防司令長 | 羽田啓治  | R 3.10.21 | 瑞宝单光章    |
|      | 消防司令長 | 浦澤二三男 | R 4. 4.29 | 瑞宝单光章    |
|      | 消防司令長 | 櫻井信美  | R 4. 4.29 | 瑞宝单光章    |
|      | 消防司令  | 天岸重徳  | R 4. 4.29 | 瑞宝单光章    |
|      | 消防司令  | 工藤大成  | R 4.11. 3 | 瑞宝单光章    |
|      | 消防司令  | 野毛 勉  | R 4.11. 3 | 瑞宝单光章    |
|      | 消防司令  | 増田良一  | R 4.11. 3 | 瑞宝单光章    |
|      | 消防正監  | 見澤由郎  | R 4.11. 3 | 瑞宝小綬章    |
|      | 消防監   | 伊藤文雄  | R 5. 4.29 | 瑞宝单光章    |
|      | 消防司令長 | 清水 学  | R 5. 4.29 | 瑞宝单光章    |
|      | 消防監   | 小野 清  | R 5.11. 3 | 瑞宝双光章    |
|      | 消防司令長 | 丸山克巳  | R 5.11. 3 | 瑞宝单光章    |
|      | 消防監   | 安齋明夫  | R 5.11. 3 | 瑞宝双光章    |



| 区 分   | 職・階級    | 氏 名         | 受章年月日                      | 概 要             |
|-------|---------|-------------|----------------------------|-----------------|
| 消防団員  | 団 長     | 秋 元 大太郎     | S 40. 11. 3<br>S 50. 5. 27 | 勲五等双光旭日章<br>正六位 |
|       | 副 団 長   | 広 田 博       | S 43. 4. 29                | 勲六等单光旭日章        |
|       | 分 団 長   | 奥 富 文 吉     | S 45. 11. 3                | 勲七等旭日章          |
|       | 副 団 長   | 桜 井 竹次郎     | S 46. 11. 3                | 勲六等单光旭日章        |
|       | 副 団 長   | 渡 辺 万 蔵     | S 46. 11. 3                | 勲六等瑞宝章          |
|       | 副 団 長   | 福 岡 正 義     | S 47. 4. 29                | 勲五等瑞宝章          |
|       | 分 団 長   | 山 本 佐 吉     | S 47. 4. 29                | 勲六等单光旭日章        |
|       | 分 団 長   | 平 井 友 儀     | S 47. 11. 3                | 勲六等瑞宝章          |
|       | 分 団 長   | 木 下 豊 治     | S 49. 4. 29                | 勲六等瑞宝章          |
|       | 分 団 長   | 岡 本 重 治     | S 49. 11. 3                | 勲六等瑞宝章          |
|       | 副 団 長   | 湯 口 市太郎     | S 50. 4. 29                | 勲六等瑞宝章          |
|       | 分 団 長   | 須 藤 浅 次     | S 52. 4. 29                | 勲七等旭日章          |
|       | 団 長     | 秋 本 良 夫     | S 59. 11. 3                | 勲七等青色桐葉章        |
|       | 分 団 長   | 山 崎 善 作     | S 60. 11. 3                | 勲七等青色桐葉章        |
|       | 分 団 長   | 桜 井 信 雄     | S 61. 11. 3                | 勲七等青色桐葉章        |
|       | 団 長     | 木 村 千代吉     | S 62. 4. 29                | 勲六等单光旭日章        |
|       | 分 団 長   | 吉 川 福 松     | S 62. 11. 3                | 勲六等瑞宝章          |
|       | 分 団 長   | 井 上 初 雄     | S 63. 4. 29                | 勲七等青色桐葉章        |
|       | 分 団 長   | 伊 崎 竹 夫     | S 63. 11. 3                | 勲六等瑞宝章          |
|       | 分 団 長   | 須 藤 一 夫     | H 3. 4. 29                 | 勲六等瑞宝章          |
|       | 団 長     | 鯨 井 義 一     | H 5. 4. 29                 | 勲六等单光旭日章        |
|       | 副 団 長   | 小 池 一 男     | H 6. 4. 29                 | 勲六等单光旭日章        |
|       | 分 団 長   | 西 山 誠 二     | H 6. 12. 11                | 勲六等瑞宝章          |
|       | 分 団 長   | 加 藤 久 直     | H 7. 1. 6                  | 勲六等瑞宝章          |
|       | 副 団 長   | 石 井 完 一     | H 8. 4. 29                 | 勲六等瑞宝章          |
|       | 副 団 長   | 田 所 敏 夫     | H 10. 11. 3                | 勲六等瑞宝章          |
|       | 分 団 長   | 砂 川 三 次     | H 12. 11. 3                | 勲六等瑞宝章          |
|       | 分 団 長   | 井 上 雅 夫     | H 13. 4. 29                | 勲六等瑞宝章          |
|       | 分 団 長   | 志 村 俊 和     | H 13. 11. 3                | 勲六等瑞宝章          |
|       | 分 団 長   | 川 戸 勇       | H 14. 4. 29                | 勲六等瑞宝章          |
| 団 長   | 福 島 其 一 | H 15. 11. 3 | 瑞宝双光章                      |                 |
| 分 団 長 | 浜 野 傳 吉 | H 16. 11. 3 | 瑞宝单光章                      |                 |

|       |         |            |            |       |
|-------|---------|------------|------------|-------|
| 消防団員  | 分 団 長   | 仙 田 謙 明    | H17. 4. 29 | 瑞宝单光章 |
|       | 副 団 長   | 田 中 忠      | H17. 11. 3 | 瑞宝单光章 |
|       | 分 団 長   | 石 井 文 雄    | H18. 4. 29 | 瑞宝单光章 |
|       | 副 団 長   | 大 川 正 治    | H18. 11. 3 | 瑞宝单光章 |
|       | 分 団 長   | 山 崎 宣 英    | H19. 11. 3 | 瑞宝单光章 |
|       | 団 長     | 植 木 謙 治    | H20. 4. 29 | 瑞宝双光章 |
|       | 分 団 長   | 林 喜太郎      | H20. 11. 3 | 瑞宝单光章 |
|       | 副 団 長   | 日 尾 良 治    | H21. 4. 29 | 瑞宝单光章 |
|       | 副 団 長   | 池 田 稔      | H22. 11. 3 | 瑞宝单光章 |
|       | 分 団 長   | 高 崎 晃      | H24. 4. 29 | 瑞宝单光章 |
|       | 分 団 長   | 田 中 禄 郎    | H25. 4. 29 | 瑞宝单光章 |
|       | 分 団 長   | 菅 井 功      | H25. 11. 3 | 瑞宝单光章 |
|       | 副 団 長   | 小 嶋 勇      | H26. 4. 29 | 瑞宝单光章 |
|       | 副分団長    | 吉 田 勝 政    | H27. 4. 29 | 瑞宝单光章 |
|       | 副 団 長   | 橋 本 鐵 雄    | H28. 4. 29 | 瑞宝单光章 |
|       | 副 団 長   | 小 泉 政 治    | H29. 11. 3 | 瑞宝单光章 |
|       | 団 長     | 川 口 勇喜夫    | H30. 4. 29 | 瑞宝双光章 |
|       | 副 団 長   | 廣 田 彰      | H30. 11. 3 | 瑞宝单光章 |
|       | 分 団 長   | 井 本 喬 充    | R 1. 11. 3 | 瑞宝单光章 |
|       | 副 団 長   | 桜 井 正 二    | R 2. 4. 13 | 瑞宝单光章 |
|       | 分 団 長   | 多 田 稔      | R 2. 4. 13 | 瑞宝单光章 |
|       | 分 団 長   | 甘 粕 佐 一    | R 3. 11. 3 | 瑞宝单光章 |
|       | 分 団 長   | 廣 瀬 保 則    | R 4. 4. 29 | 瑞宝单光章 |
| 分 団 長 | 柳 川 弘 之 | R 4. 11. 3 | 瑞宝单光章      |       |
| 分 団 長 | 関 根 源   | R 5. 4. 29 | 瑞宝单光章      |       |

### 1 3 消防庁長官表彰授章

2024. 4. 1 現在

|         | 職団員別 | H22 | H23 | H24 | H25 | H26 | H27 | H28 | H29 | H30 | R1 | R2 | R3 | R4 | R5 |
|---------|------|-----|-----|-----|-----|-----|-----|-----|-----|-----|----|----|----|----|----|
| 功勞賞     | 消防職員 |     |     |     |     |     |     |     | 1   |     |    |    | 1  |    |    |
|         | 消防団員 |     |     |     | 1   |     |     |     |     |     |    |    |    |    |    |
| 永年勤続功勞賞 | 消防職員 | 4   | 2   | 3   | 4   | 2   | 4   | 2   | 2   | 2   | 3  | 2  | 2  | 2  | 2  |
|         | 消防団員 | 3   | 1   | 6   | 5   | 5   |     | 2   | 1   | 1   | 1  | 2  | 1  | 3  | 1  |

### 1 4 消防職員年齢

2024. 4. 1 現在

|            | 合計   | 消防正監 | 消防監  | 消防司令長 | 消防司令 | 消防司令補 | 消防士長 | 消防副士長 | 消防士  | 事務吏員 |
|------------|------|------|------|-------|------|-------|------|-------|------|------|
| 合計         | 482  | 1    | 4    | 13    | 93   | 117   | 110  | 86    | 58   |      |
| 平均(年齢)     | 37.6 | 57.0 | 58.3 | 55.7  | 50.4 | 43.1  | 34.5 | 27.1  | 22.4 |      |
| 18歳以上20歳未満 | 6    |      |      |       |      |       |      |       | 6    |      |
| 20歳以上25歳未満 | 55   |      |      |       |      |       |      | 13    | 42   |      |
| 25歳以上30歳未満 | 78   |      |      |       |      |       | 7    | 62    | 9    |      |
| 30歳以上35歳未満 | 64   |      |      |       |      |       | 53   | 10    | 1    |      |
| 35歳以上40歳未満 | 84   |      |      |       |      | 40    | 43   | 1     |      |      |
| 40歳以上45歳未満 | 52   |      |      |       | 4    | 44    | 4    |       |      |      |
| 45歳以上50歳未満 | 63   |      |      |       | 42   | 20    | 1    |       |      |      |
| 50歳以上55歳未満 | 39   |      |      | 4     | 31   | 4     |      |       |      |      |
| 55歳以上60歳未満 | 34   | 1    | 4    | 9     | 16   | 4     |      |       |      |      |
| 60歳以上      | 7    |      |      |       |      | 5     | 2    |       |      |      |

### 1 5 消防職員勤続年数

2024. 4. 1 現在

|            | 合計   | 消防正監 | 消防監  | 消防司令長 | 消防司令 | 消防司令補 | 消防士長 | 消防副士長 | 消防士 | 事務吏員 |
|------------|------|------|------|-------|------|-------|------|-------|-----|------|
| 合計         | 482  | 1    | 4    | 13    | 93   | 117   | 110  | 86    | 58  |      |
| 平均(年数)     | 23.4 | 39.0 | 37.0 | 35.3  | 29.5 | 20.5  | 12.9 | 6.1   | 1.2 |      |
| 1年未満       | 31   |      |      |       |      | 4     | 2    |       | 25  |      |
| 1年以上 5年未満  | 50   |      |      |       |      |       |      | 17    | 33  |      |
| 5年以上10年未満  | 88   |      |      |       |      |       | 20   | 68    |     |      |
| 10年以上15年未満 | 58   |      |      |       |      | 3     | 54   | 1     |     |      |
| 15年以上20年未満 | 82   |      |      |       | 1    | 51    | 30   |       |     |      |
| 20年以上25年未満 | 51   |      |      |       | 16   | 32    | 3    |       |     |      |
| 25年以上30年未満 | 47   |      |      | 2     | 27   | 17    | 1    |       |     |      |
| 30年以上35年未満 | 44   |      |      | 3     | 34   | 7     |      |       |     |      |
| 35年以上40年未満 | 27   | 1    | 4    | 6     | 13   | 3     |      |       |     |      |
| 40年以上      | 4    |      |      | 2     | 2    |       |      |       |     |      |

# 16 消防職員配置表

2024. 4. 1 現在

| 区 分     |                      | 合 計     | 消 防 正 監 | 消 防 監 | 消 防 司 令 長 | 消 防 司 令 | 消 防 司 令 補 | 消 防 士 長 | 消 防 副 士 長 | 消 防 士 | 事 務 吏 員 |  |
|---------|----------------------|---------|---------|-------|-----------|---------|-----------|---------|-----------|-------|---------|--|
| 合 計     |                      | 482     | 1       | 4     | 13        | 93      | 117       | 110     | 86        | 58    |         |  |
| 消 防 局   | 消防局長                 | 1       | 1       |       |           |         |           |         |           |       |         |  |
|         | 副消防局長                | 2       |         | 2     |           |         |           |         |           |       |         |  |
|         | 消防総務課                | 35      |         |       | 1         | 5       | 8         | 2       | 3         | 16    |         |  |
|         | 予防課                  | 6       |         |       | 1         | 2       | 2         |         | 1         |       |         |  |
|         | 査察指導課                | 11      |         |       | 1         | 2       | 4         | 3       | 1         |       |         |  |
|         | 警防課                  | 33      |         |       | 2         | 10      | 13        | 8       |           |       |         |  |
|         | 救急救命課（本町救急隊、機動救急隊含む） | 19      |         |       | 1         | 5       | 5         | 8       |           |       |         |  |
|         | 市長部局派遣               | 4       |         |       | 1         | 1       | 2         |         |           |       |         |  |
| 小計      | 111                  | 1       | 2       | 7     | 25        | 34      | 21        | 5       | 16        |       |         |  |
| 南 消 防 署 | 南消防署長                | 1       |         | 1     |           |         |           |         |           |       |         |  |
|         | 副署長                  | 1       |         |       | 1         |         |           |         |           |       |         |  |
|         | 管理課                  | 5       |         |       |           | 2       | 2         | 1       |           |       |         |  |
|         | 小計                   | 7       |         | 1     | 1         | 2       | 2         | 1       |           |       |         |  |
|         | 警 備 一 課              | 南指揮隊    | 5       |       |           | 1       | 2         | 1       | 1         |       |         |  |
|         |                      | 南本署隊    | 8       |       |           |         | 1         | 2       | 3         | 1     | 1       |  |
|         |                      | 高度救助隊   | 8       |       |           |         | 1         | 3       | 4         |       |         |  |
|         |                      | 南藤沢救急隊1 | 5       |       |           | 1       | 1         | 1       | 1         | 2     |         |  |
|         |                      | 南藤沢救急隊2 | 5       |       |           | 1       | 1         | 1       | 1         | 1     | 1       |  |
|         |                      | 南救助隊    | 9       |       |           |         | 1         | 2       |           | 4     | 2       |  |
|         |                      | 辻堂救急隊   | 5       |       |           | 1       | 1         | 1       | 1         | 2     |         |  |
|         |                      | 本町消防隊   | 6       |       |           |         | 1         | 1       | 2         | 1     | 1       |  |
|         |                      | 荏田消防隊   | 6       |       |           |         | 1         | 1       | 2         | 1     | 1       |  |
|         |                      | 荏田救急隊   | 5       |       |           |         | 1         | 1       | 1         | 2     |         |  |
|         |                      | 村岡消防隊   | 6       |       |           |         | 1         | 1       | 2         | 1     | 1       |  |
|         |                      | 村岡救急隊   | 5       |       |           |         | 1         | 1       | 1         | 2     |         |  |
|         |                      | 鶴沼水難救助隊 | 8       |       |           |         | 1         | 1       | 2         | 3     | 1       |  |
|         |                      | 明治消防隊   | 6       |       |           |         | 1         | 1       | 1         | 2     | 1       |  |
|         | 明治救急隊                | 5       |         |       |           | 1       | 2         |         | 2         |       |         |  |
|         | 小計                   | 92      |         |       | 1         | 16      | 20        | 22      | 24        | 9     |         |  |
|         | 警 備 二 課              | 南指揮隊    | 5       |       |           | 1       | 2         | 1       | 1         |       |         |  |
|         |                      | 南本署隊    | 8       |       |           |         | 1         | 2       | 3         | 1     | 1       |  |
|         |                      | 高度救助隊   | 8       |       |           |         | 1         | 2       | 4         | 1     |         |  |
|         |                      | 南藤沢救急隊1 | 5       |       |           | 1       | 1         | 1       | 2         | 1     |         |  |
|         |                      | 南藤沢救急隊2 | 5       |       |           | 1       | 1         | 1       | 2         |       | 1       |  |
|         |                      | 南救助隊    | 9       |       |           |         | 1         | 1       | 3         | 3     | 1       |  |
|         |                      | 辻堂救急隊   | 5       |       |           | 1       | 1         | 1       | 1         | 1     | 1       |  |
| 本町消防隊   |                      | 6       |         |       |           | 1       | 1         | 2       |           | 2     |         |  |
| 荏田消防隊   |                      | 6       |         |       |           | 1       | 2         | 1       | 1         | 1     |         |  |
| 荏田救急隊   |                      | 5       |         |       |           | 1       | 1         | 1       | 1         | 1     |         |  |
| 村岡消防隊   |                      | 6       |         |       |           | 1       | 1         | 2       | 1         | 1     |         |  |
| 村岡救急隊   |                      | 5       |         |       |           | 1       | 1         | 1       | 2         |       |         |  |
| 鶴沼水難救助隊 |                      | 8       |         |       |           | 1       | 2         |         | 4         | 1     |         |  |
| 明治消防隊   | 6                    |         |         |       | 1         | 1       | 1         | 1       | 2         |       |         |  |
| 明治救急隊   | 5                    |         |         |       | 1         | 1       | 1         | 2       |           |       |         |  |
| 小計      | 92                   |         |         | 1     | 16        | 19      | 25        | 19      | 12        |       |         |  |
| 北 消 防 署 | 北消防署長                | 1       |         | 1     |           |         |           |         |           |       |         |  |
|         | 副署長                  | 1       |         |       | 1         |         |           |         |           |       |         |  |
|         | 管理課                  | 4       |         |       |           | 2       | 1         | 1       |           |       |         |  |
|         | 小計                   | 6       |         | 1     | 1         | 2       | 1         | 1       |           |       |         |  |
|         | 警 備 一 課              | 北指揮隊    | 5       |       |           | 1       | 2         | 1       | 1         |       |         |  |
|         |                      | 北救助隊    | 10      |       |           |         | 1         | 2       |           | 5     | 2       |  |
|         |                      | 北藤沢救急隊  | 5       |       |           |         | 1         | 1       | 2         | 1     |         |  |
|         |                      | 長後消防隊   | 6       |       |           |         | 1         | 2       | 1         | 1     | 1       |  |
|         |                      | 長後救急隊   | 5       |       |           |         | 1         | 1       | 2         | 1     |         |  |
|         |                      | 西部消防隊   | 7       |       |           |         | 1         | 2       | 1         | 2     | 1       |  |
|         |                      | 西部救急隊   | 5       |       |           |         | 1         | 1       | 2         | 1     |         |  |
|         |                      | 御所見消防隊  | 6       |       |           |         | 1         | 2       | 1         | 1     | 1       |  |
|         |                      | 御所見救急隊  | 5       |       |           |         | 1         | 1       | 1         | 2     |         |  |
|         |                      | 善行消防隊   | 6       |       |           |         | 1         | 1       | 2         | 1     | 1       |  |
|         |                      | 善行救急隊   | 5       |       |           |         | 1         | 1       | 1         | 1     | 1       |  |
|         |                      | 六会消防隊   | 6       |       |           |         | 1         | 2       | 1         | 1     | 1       |  |
|         |                      | 六会救急隊   | 5       |       |           |         | 1         | 1       | 1         | 1     | 1       |  |
|         |                      | 遠藤消防隊   | 6       |       |           |         | 1         | 1       | 2         | 1     | 1       |  |
|         | 遠藤救急隊                | 5       |         |       |           | 1       | 1         | 1       | 2         |       |         |  |
|         | 小計                   | 87      |         |       | 1         | 16      | 20        | 19      | 21        | 10    |         |  |
|         | 警 備 二 課              | 北指揮隊    | 5       |       |           | 1       | 2         | 2       |           |       |         |  |
|         |                      | 北救助隊    | 10      |       |           |         | 1         | 1       | 2         | 5     | 1       |  |
|         |                      | 北藤沢救急隊  | 5       |       |           |         | 1         | 2       | 1         | 1     |         |  |
|         |                      | 長後消防隊   | 6       |       |           |         | 1         | 2       | 1         | 1     | 1       |  |
|         |                      | 長後救急隊   | 5       |       |           |         | 1         | 1       | 2         |       | 1       |  |
|         |                      | 西部消防隊   | 7       |       |           |         | 1         | 2       | 1         | 2     | 1       |  |
|         |                      | 西部救急隊   | 5       |       |           |         | 1         | 1       | 1         | 2     |         |  |
| 御所見消防隊  |                      | 6       |         |       |           | 1       | 2         | 2       |           | 1     |         |  |
| 御所見救急隊  |                      | 4       |         |       |           | 1       |           | 2       |           | 1     |         |  |
| 善行消防隊   |                      | 6       |         |       |           | 1       | 1         | 3       |           | 1     |         |  |
| 善行救急隊   |                      | 6       |         |       |           | 1       | 2         | 1       | 1         | 1     |         |  |
| 六会消防隊   |                      | 6       |         |       |           | 1       | 2         | 1       | 1         | 1     |         |  |
| 六会救急隊   |                      | 5       |         |       |           | 1       | 1         | 1       | 1         | 1     |         |  |
| 遠藤消防隊   | 6                    |         |         |       | 1         | 1       | 2         | 1       | 1         |       |         |  |
| 遠藤救急隊   | 5                    |         |         |       | 1         | 1       | 1         | 2       |           |       |         |  |
| 小計      | 87                   |         |         | 1     | 16        | 21      | 21        | 17      | 11        |       |         |  |

# 17 消防職員特殊技能資格

2024.4.1 現在

| 区 分           |                    | 合 計 | 司 令 長 以 上 | 消 防 司 令 | 消 防 司 令 補 | 消 防 士 長 | 消 防 副 士 長 | 消 防 士 | 事 務 吏 員 |
|---------------|--------------------|-----|-----------|---------|-----------|---------|-----------|-------|---------|
| 職 員 数         |                    | 482 | 18        | 93      | 117       | 110     | 86        | 58    |         |
| 自 動 車 関 係     | 大型自動車運転免許 第1種      | 373 | 15        | 83      | 109       | 102     | 61        | 3     |         |
|               | 大型自動車運転免許 第2種      | 6   |           | 3       | 1         | 1       | 1         |       |         |
|               | 大型特殊運転免許 第1種       | 3   |           | 2       |           | 1       |           |       |         |
|               | 大型特殊運転免許 第2種       | 2   |           | 2       |           |         |           |       |         |
|               | 中型自動車運転免許 第1種      | 25  |           | 1       | 9         | 9       | 6         |       |         |
|               | 普通自動車運転免許 第1種      | 185 | 4         | 26      | 31        | 65      | 47        | 12    |         |
|               | 普通自動車運転免許 第2種      | 6   | 1         | 1       | 2         |         | 2         |       |         |
|               | けん引運転免許 第1種        | 8   |           | 4       | 3         | 1       |           |       |         |
|               | けん引運転免許 第2種        | 3   |           | 2       | 1         |         |           |       |         |
|               | 普通自動二輪車運転免許        | 169 | 6         | 33      | 53        | 53      | 21        | 3     |         |
|               | 大型自動二輪車運転免許        | 54  | 3         | 25      | 17        | 8       | 1         |       |         |
|               | 自動車整備士             | 2   |           |         | 1         |         | 1         |       |         |
|               | 小型移動式クレーン          | 132 | 9         | 34      | 46        | 28      | 14        | 1     |         |
|               | 玉掛け技能              | 147 | 10        | 37      | 52        | 32      | 15        | 1     |         |
| 船 関 係         | 小型船舶操縦士            | 105 | 11        | 34      | 35        | 15      | 7         | 3     |         |
|               | 潜水士                | 67  | 2         | 16      | 23        | 15      | 8         | 3     |         |
| 救 急 ・ 救 助 関 係 | 衛生管理者              | 18  | 1         | 3       | 12        |         | 1         | 1     |         |
|               | 救急隊員資格者(救急科)       | 291 | 13        | 89      | 105       | 59      | 23        | 2     |         |
|               | 救急隊員資格者(Ⅱ課程)       | 12  | 1         | 7       | 4         |         |           |       |         |
|               | 救急隊員資格者(Ⅰ課程・135時間) | 19  | 2         | 7       | 5         | 4       | 1         |       |         |
|               | 応急手当指導員            | 291 | 13        | 89      | 105       | 59      | 23        | 2     |         |
|               | 水上安全法救助員           | 12  | 1         | 7       | 4         |         |           |       |         |
|               | 毒物・劇物取扱主任者         | 19  | 2         | 7       | 5         | 4       | 1         |       |         |
| 酸欠硫化水素危険作業従事者 | 85                 | 3   | 20        | 38      | 19        | 5       |           |       |         |
| 機 械 関 係       | ガス溶接技能             | 1   |           |         | 1         |         |           |       |         |
|               | アーク溶接技能            | 8   |           | 4       | 3         | 1       |           |       |         |
|               | ボイラー技師2級           | 3   |           |         | 1         | 1       | 1         |       |         |
|               | 高圧ガス三種製造保安責任者      | 18  | 6         | 5       | 7         |         |           |       |         |
|               | 第1級陸上特殊無線技士        | 2   |           | 2       |           |         |           |       |         |
|               | 第2級陸上特殊無線技士        | 64  |           | 3       | 2         | 31      | 20        | 8     |         |
|               | 第3級陸上特殊無線技士        | 4   |           | 3       |           | 1       |           |       |         |
| 予 防 関 係       | 危険物取扱者(甲)          | 3   | 1         | 1       | 1         |         |           |       |         |
|               | 危険物取扱者(乙) 第1類      | 8   | 1         | 1       | 6         |         |           |       |         |
|               | 〃 第2類              | 15  | 2         | 4       | 7         | 2       |           |       |         |
|               | 〃 第3類              | 14  | 2         | 4       | 6         | 2       |           |       |         |
|               | 〃 第4類              | 325 | 7         | 78      | 110       | 75      | 45        | 10    |         |
|               | 〃 第5類              | 6   | 1         | 1       | 4         |         |           |       |         |
|               | 〃 第6類              | 6   | 1         | 1       | 4         |         |           |       |         |
|               | 危険物取扱者(丙)          | 31  | 11        | 10      | 8         | 2       |           |       |         |
|               | 消防設備士(甲) 特 類       |     |           |         |           |         |           |       |         |
|               | 〃 第1類              |     |           |         |           |         |           |       |         |
|               | 〃 第2類              |     |           |         |           |         |           |       |         |
|               | 〃 第3類              |     |           |         |           |         |           |       |         |
|               | 〃 第4類              | 4   |           |         | 4         |         |           |       |         |
|               | 〃 第5類              |     |           |         |           |         |           |       |         |
|               | 消防設備士(乙) 第1類       |     |           |         |           |         |           |       |         |
|               | 〃 第2類              |     |           |         |           |         |           |       |         |
|               | 〃 第3類              |     |           |         |           |         |           |       |         |
|               | 〃 第4類              | 3   |           | 3       |           |         |           |       |         |
|               | 〃 第5類              | 1   |           | 1       |           |         |           |       |         |
|               | 〃 第6類              | 8   | 3         | 3       | 2         |         |           |       |         |
| 〃 第7類         | 1                  |     | 1         |         |           |         |           |       |         |
| 予防技術資格者       | 33                 | 3   | 9         | 5       | 12        | 4       |           |       |         |



# 4 予防

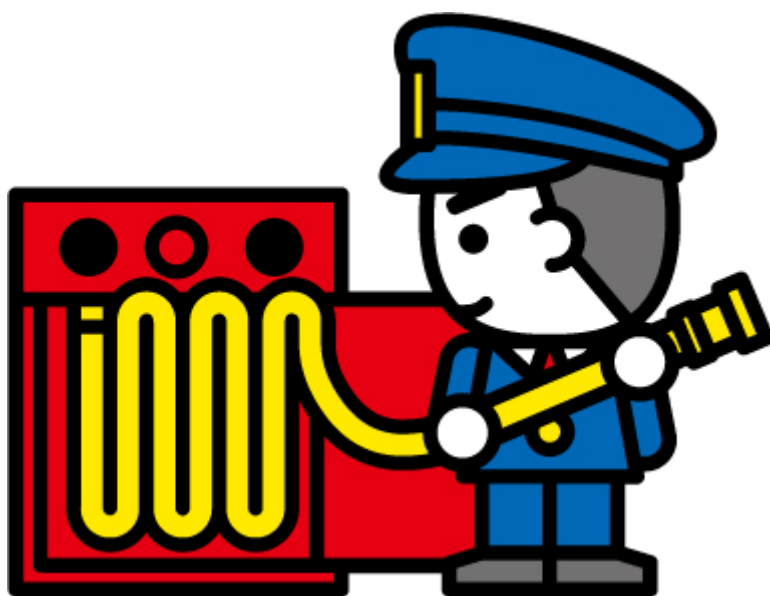





## 業務概要

### 1 8 火災予防対策

昭和23年に消防法が制定されて以来、社会情勢の変化に対応し、また多数の死傷者が発生した火災を教訓としながら消防関係法令の改正がなされてきた。

昭和60年代までの火災の特徴は、大規模な建築物において消防用設備等の違反又は防火管理体制の不備等により大きな被害が発生する傾向にあったが、近年においては比較的小規模な建築物における火災により、多数の死傷者が発生する傾向にある。避難経路が一階段の小規模雑居ビル、自力避難が困難な方が入居する社会福祉施設、個室等が狭い空間に密集した施設形態となっているカラオケボックス等における火災、小規模飲食店からの出火による大規模な延焼拡大火災により、それぞれ法令の規制が強化された。

また、住宅火災での逃げ遅れ等による死者数を減少させるため、平成18年6月から新築住宅について住宅用火災警報器の設置が義務付けられ、既存住宅についても平成23年5月末までに条例により設置が義務付けられた。

本市においては、これらの法令改正に対応しながら的確・効率的な立入検査の実施や違反是正をより一層推進するとともに、各種メディア並びにイベント等を通じた幅広い広報活動や地域における住宅防火対策の推進等の各種施策を展開し、更なる火災予防対策の充実に努めている。

### 1 9 広報活動

火災を未然に防止し、火災による被害の軽減を図るための有効な手段として、予防広報活動がある。火災の中でも、住宅火災は毎年多くの割合を占めているため、住宅防火を呼びかける広報活動は、火災件数の減少につながると考える。

そのため、火災予防キャンペーンや防災訓練等での住宅用火災警報器の普及啓発活動や消火器指導、市HPやSNSなどを活用した多様な広報活動により、広く市民に対し火災予防思想の普及を図っている。



## 20 住宅防火対策の推進

全国的に住宅火災による死者は、建物火災による死者の大部分を占め、特に高齢者の死者発生率が他の年齢層に比べて極めて高い状況にあるため、今後、高齢化社会が進展すると、本市においても火災による死者が増加することが懸念される。

このような状況に鑑み、本市における住宅火災による死傷者の低減を図ることを目的として、各種メディアを利用した広報活動、火災予防キャンペーン及び高齢者世帯等に対する住宅防火診断並びに、住宅用火災警報器の設置率向上等の各種施策を積極的に展開している。

なお、「住宅防火診断」は平成3年自治省消防庁長官通知に基づき全国的にスタートした制度であるが、本市においてはそれ以前の昭和50年代から「一人暮らし老人立入検査」として取り組んでおり、その後「住宅防火診断」に移行し現在に至っている。

## 21 防火推進員の活動

「開かれた行政、親しみのある行政をモットーに、消防にも女性の目を」と昭和62年4月1日に全国でも初めて、女性消防モニター『藤沢市消防モニター』制度を発足。平成10年度からは、この制度をさらに発展させた『藤沢市家庭防火推進員』制度へと衣替えした。

さらに、令和2年度からは、家庭における自助の火災予防広報の推進から、共助としての地域における火災予防及び住宅火災対策に主眼を置く事業へと深化及び進化を図るため『藤沢市防火推進員』制度に移行。

この制度は市内在住の方を対象に毎年度約20人を『藤沢市防火推進員』として委嘱し、消防主催行事への参加、体験研修等を通じて防火に関する知識・技術を習得することで、家庭における自助の火災予防広報の推進はもとより、共助として地域における火災予防及び住宅防火対策への理解を深めるとともに消防に対する意見・提案等を行っていただくことを目的としている。

| 令和5年度防火推進員主な活動実績 |                |
|------------------|----------------|
| 4月20日            | 委嘱状交付          |
| 5月22日            | 自主防災組織リーダー等研修会 |
| 6月28日            | 消防用設備等説明会      |
| 7月26日            | 南消防署施設見学       |
| 8月29日            | 指令室見学          |
| 9月2日             | 総合防災訓練         |
| 9月24日            | 藤沢市民まつりパレード    |
| 10月19日           | 防火協力会消防操法大会    |

|        |           |
|--------|-----------|
| 11月11日 | 消防・救急フェア  |
| 12月6日  | 普通救命講習    |
| 1月7日   | 消防出初式     |
| 3月2日   | 消防フェスティバル |
| 3月6日   | 懇談会       |

## 2.2 防火協力会

市内各事業所と消防局との相互連携により、各種事業を通じ火災を含む各種災害の防止を図るとともに、安全で安心なまち藤沢を目指し活動している。

### (1) 藤沢市防火協力会

2024.3.31 現在

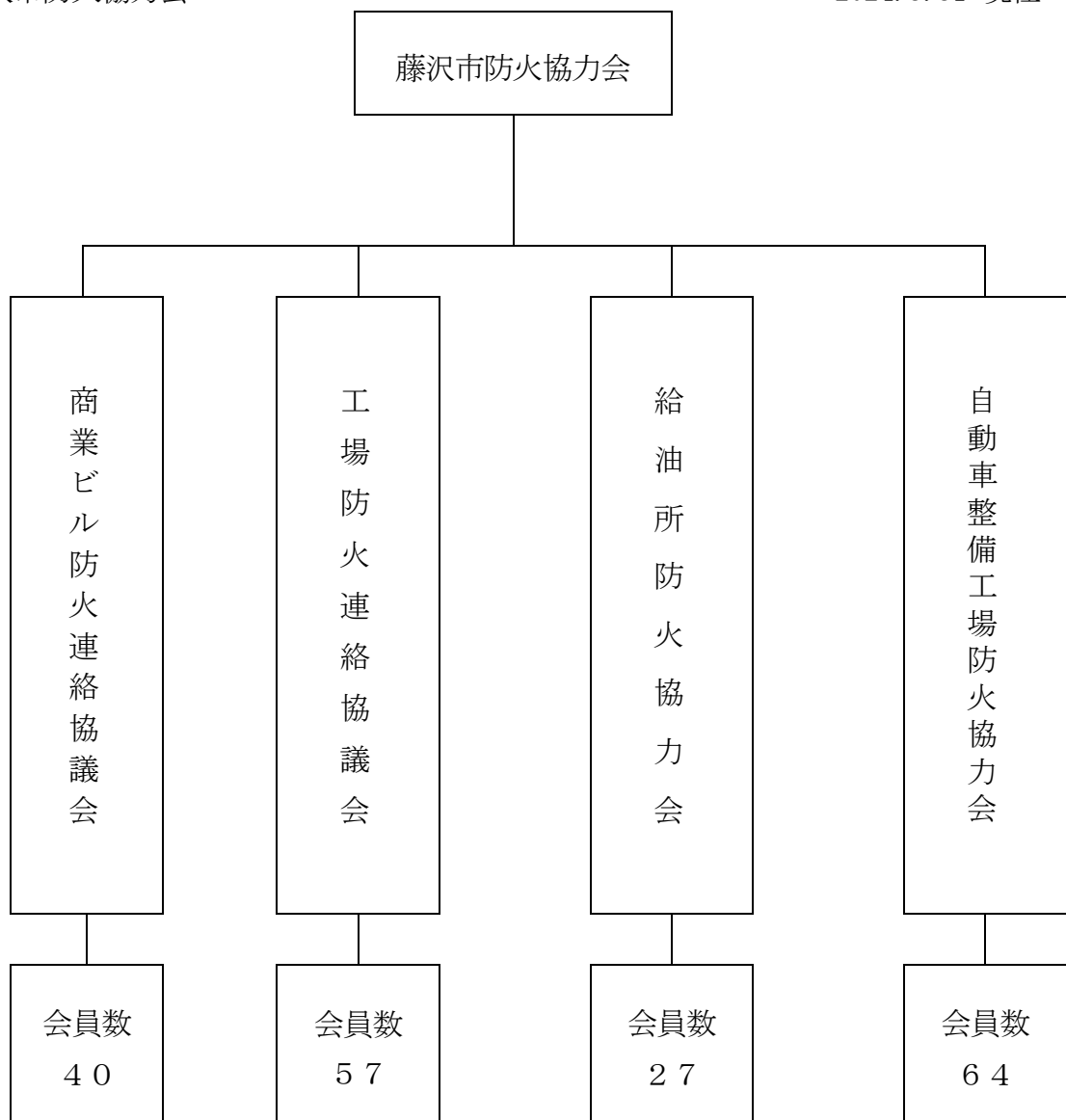

(2) 主な事業

- ア 消防操法大会
- イ 火災予防運動
- ウ 会員研修
- エ 火災予防キャンペーン
- オ 消防出初式
- カ 役員研修会



## 2 3 防火対象物の現況

本市は、1960年以降の高度成長期を通じ、JR藤沢駅を中心に建築物の高層・大型化、複雑化に併せて密集化が進んできた。1970年代に入ると藤沢駅を中心に大型商業ビルが進出し、湘南地域の商業の中心地として一層発展した。

また、湘南台駅周辺地区は小田急湘南台駅に相模鉄道いずみ野線（1999年3月）、横浜市営地下鉄線（同年8月）がそれぞれ乗り入れ、本市北部における新たな都市拠点として形成されて以降、防火対象物の増加が続いている。

JR辻堂駅周辺地域については、湘南C-X（シークロス）等、都市再生事業が進められ、テラスモール湘南や湘南藤沢徳洲会病院など高さ31メートルを超える高層建築物が相次いで建築された。

今後、藤沢駅周辺の再整備や村岡新駅を中心とした村岡地区のまちづくり等により、防火対象物の更なる増加が見込まれる。

### (1) 高層建築物

2024. 3. 31 現在

| 区 分         | 計   | 31m超え<br>11階未満 | 11階 | 12階 | 13階 | 14階 | 15階 | 16階<br>以上 |
|-------------|-----|----------------|-----|-----|-----|-----|-----|-----------|
| 合 計         | 261 | 87             | 34  | 25  | 30  | 59  | 20  | 6         |
| 遊 技 場       | 2   | 2              |     |     |     |     |     |           |
| 物 品 販 売     | 2   | 2              |     |     |     |     |     |           |
| ホ テ ル ・ 旅 館 | 6   | 3              | 2   | 1   |     |     |     |           |
| 共 同 住 宅     | 159 | 12             | 27  | 20  | 27  | 51  | 19  | 3         |
| 病 院         | 2   | 2              |     |     |     |     |     |           |
| 学 校         | 2   | 1              |     |     |     |     |     | 1         |
| その他の事業所     | 20  | 20             |     |     |     |     |     |           |
| 複 合 用 途     | 68  | 45             | 5   | 4   | 3   | 8   | 1   | 2         |



藤沢市役所  
高さ  
44.58m

## (2) 主な商業ビル

2024. 3. 31 現在

| 名 称              | 所 在 地       | 名 称             | 所 在 地     |
|------------------|-------------|-----------------|-----------|
| テラスモール湘南         | 辻堂神台1-3-1   | 藤沢プライム          | 南藤沢2-1-2  |
| L u z 湘南辻堂       | 辻堂神台1-2-1 2 | ダイエー湘南台店        | 湘南台1-3-3  |
| イトーヨーカ堂<br>藤沢店   | 鵜沼石上1-10-1  | 藤沢オーパ           | 南藤沢22-3   |
| ビックカメラ藤沢店        | 藤沢559       | サンパール藤沢ビル       | 藤沢555     |
| フジサワ名店ビル         | 南藤沢2-1-1    | イオン藤沢店          | 大庭5061-2  |
| オーケージャンボ<br>藤沢ビル | 南藤沢6-23     | イトーヨーカ堂<br>湘南台店 | 石川6-2-1   |
| ODAKYU<br>湘南GATE | 南藤沢21-1     | ルミネ藤沢店          | 藤沢438-1   |
| ダイヤモンドビル         | 南藤沢2-1-3    | 湘南とうきゅう         | 遠藤698-10  |
| ケーズデンキ<br>湘南藤沢店  | 葛原1695-3    | オリンピック<br>藤沢店   | 渡内1-3-12  |
| 湘南モールフィル         | 辻堂新町4-1-1   | MrMax藤沢         | 辻堂新町4-3-5 |
| 辻堂ショッピング<br>デパート | 辻堂新町1-6-35  |                 |           |



2023年12月

藤沢市消防局長年末特別立入検査（湘南モールフィル）



## 2 4 防火対象物に係る表示制度

2012年5月に発生した広島県福山市のホテル火災において、早期に延焼拡大した原因の一つとして、建築構造上の不適合が指摘されている。建築構造の適合性は防火安全上極めて重要であるが、旧適マーク制度が廃止された2003年以降、建築構造の適合性等を情報提供する制度が無かったため、旅館・ホテル等不特定多数の者を収容する防火対象物に対し新たな表示制度が新設されることとなった。

この制度は、2014年4月1日から施行され、旅館・ホテル等の防火管理体制及び建築基準適合の重要性に鑑み、防火対象物の関係者の防火に対する認識を高め、防火管理業務の適正化及び維持管理を促進することを目的としている。また、その情報を住民に公開するため、防火上一定の基準に適合している防火対象物については、その旨の表示マークを掲げることができる制度である。

表示マーク



## 2 5 防火管理及び防災管理に関する講習

学校、病院、工場、事業場、興行場、百貨店、複合用途その他多数の者が出入し、勤務し、又は居住する防火対象物の管理について権原を有する者は、その規模に応じ防火（防災）管理者を定め、消防計画の作成、消防訓練の実施など、防火（防災）管理上必要な業務を行わせなければならない。



## 2 6 自衛消防組織の設置と防災管理

消防法の一部改正（2009年6月1日施行）により、一定規模以上の防火対象物に対して自衛消防組織の設置と届出が義務となるとともに、その統括管理者（自衛消防隊長）等は必要な知識等を有する資格（自衛消防業務講習の修了等）が必要となった。

また、防火管理業務に加えて地震等の災害に備えた防災管理業務が義務づけられ、防災管理者の選任、防災管理に係る消防計画の作成に加えて、年1回の防災管理点検の実施や防災管理点検の特例認定が制度化された。

これにより、市内にある36の事業所において防災管理の活動が始まっている。

## 2 7 違反対象物の公表制度

この制度は、消防法令等に関する重大違反のある建物について、その法令違反の内容を公表することにより、利用者自らが利用を判断できる制度で、建物利用者等の防火安全に対する認識を高め、火災被害の軽減を図ることを目的としており、本市は2016年4月1日から運用を開始している。

対象となる建物は、不特定多数の者が利用する建物で、屋内消火栓設備、スプリンクラー設備、自動火災報知設備について、設置義務があるにもかかわらず、当該設備を構成する機器等が一切設置されていない建物とし、違反の是正が確認できるまで、藤沢市ホームページにおいて公表を行う。

## 2 8 建築許可等についての同意事務

消防法第7条に基づき、消防機関が建築物の新築等の計画段階から、建築物の出火防止、火災が発生した場合の避難及び延焼拡大防止、消火活動等の総合的な防火対策に関する規定について審査するものである。

2023年度中の本市における同意事務件数は、813件で前年度と比較し67件減少した。なお、最も同意件数が多いのは、全体の約68%を占める専用住宅等であり、続いて共同住宅が約15%となっている。





## 29 危険物規制事務

### (1) 危険物施設の状況

本市における製造所等の危険物施設は減少傾向にあり、総数は10年前より53件減少し346施設となっている。主な内訳は、地下タンク貯蔵所86件、屋内貯蔵所88件、一般取扱所70件、給油取扱所62件、その他40件。類別では第4類の危険物が338件で、全体の97.7%を占めている。

### (2) 危険物取扱者試験受験準備講習会

危険物取扱者試験の乙種第4類受験者を対象として、神奈川県危険物安全協会連合会主催により、5月・8月・11月・12月の年4回講習会を実施した。

### (3) 危険物取扱者保安講習会

消防法第13条の23の規定に基づき神奈川県が主催する、保安講習（危険物取扱者講習）に9月・2月の年2回消防局から講師を派遣し、638人が受講して危険物取扱いの保安に努めている。

### (4) 危険物の事務処理状況

2023.4.1～2024.3.31

| 区分                             | 合計 | 製造所 | 貯蔵所   |          |          |          |          |          |       | 取扱所   |       |       |    |
|--------------------------------|----|-----|-------|----------|----------|----------|----------|----------|-------|-------|-------|-------|----|
|                                |    |     | 屋内貯蔵所 | 屋外タンク貯蔵所 | 屋内タンク貯蔵所 | 地下タンク貯蔵所 | 簡易タンク貯蔵所 | 移動タンク貯蔵所 | 屋外貯蔵所 | 給油取扱所 | 販売取扱所 | 一般取扱所 |    |
| 許可                             | 設置 | 2   |       |          |          | 1        |          |          |       |       |       |       | 1  |
|                                | 変更 | 108 | 4     |          |          | 3        |          |          |       |       | 10    |       | 91 |
| 完成検査                           | 設置 | 1   |       |          |          |          |          |          |       |       |       |       | 1  |
|                                | 変更 | 85  | 4     |          |          | 1        |          |          |       |       | 10    |       | 70 |
| 仮使用承認                          |    | 105 | 4     |          |          | 2        |          |          |       |       | 9     |       | 90 |
| 廃止<br>(転出含む)                   |    | 15  | 4     |          |          | 4        |          |          | 2     |       | 2     |       | 3  |
| ・仮貯蔵承認 0件 ・仮取扱承認 4件 ・水圧水張検査 0件 |    |     |       |          |          |          |          |          |       |       |       |       |    |

# 統 計

## 30 防火対象物状況

| 防火対象物         |                           | 区 分 | 消防法第17条に該当する<br>防火対象物数(棟) |     |       |       |
|---------------|---------------------------|-----|---------------------------|-----|-------|-------|
|               |                           |     | 合 計                       | 消防局 | 南署管内  | 北署管内  |
| 合 計           |                           |     | 12,560                    | 483 | 5,889 | 6,188 |
| ( 1 ) 項       | イ 劇場、映画館、演芸場、観覧場          |     | 7                         |     | 2     | 5     |
|               | ロ 公会堂、集会場                 |     | 36                        |     | 18    | 18    |
| ( 2 ) 項       | イ キャバレー、カフェ               |     |                           |     |       |       |
|               | ロ 遊技場、ダンスホール              |     | 11                        |     | 5     | 6     |
|               | ハ 性風俗関連特殊営業店舗等            |     |                           |     |       |       |
|               | ニ カラオケボックス等               |     | 2                         |     | 1     | 1     |
| ( 3 ) 項       | イ 待合、料理店                  |     | 1                         |     |       | 1     |
|               | ロ 飲食店                     |     | 147                       | 3   | 78    | 66    |
| ( 4 ) 項       | 百貨店、マーケット                 |     | 319                       | 16  | 132   | 171   |
| ( 5 ) 項       | イ 旅館、ホテル                  |     | 41                        |     | 38    | 3     |
|               | ロ 寄宿舎、下宿、共同住宅             |     | 6,817                     | 2   | 3,324 | 3,491 |
| ( 6 ) 項       | イ 病院、診療所、助産所              |     | 118                       | 5   | 59    | 54    |
|               | ロ 老人短期入所施設等               |     | 135                       | 1   | 53    | 81    |
|               | ハ 老人デイサービスセンター等           |     | 192                       | 2   | 90    | 100   |
|               | ニ 幼稚園、特別支援学校              |     | 42                        |     | 20    | 22    |
| ( 7 ) 項       | 小学校、中学校、高等学校、大学各種学校       |     | 320                       | 101 | 115   | 104   |
| ( 8 ) 項       | 図書館、博物館、美術館               |     | 2                         |     |       | 2     |
| ( 9 ) 項       | イ 蒸気浴場、熱気浴場、その他類するもの      |     | 2                         |     | 1     | 1     |
|               | ロ 公衆浴場                    |     | 1                         |     | 1     |       |
| ( 1 0 ) 項     | 車両の停車場、船舶航空機の発着場          |     | 12                        |     | 7     | 5     |
| ( 1 1 ) 項     | 神社、寺院、教会                  |     | 125                       |     | 73    | 52    |
| ( 1 2 ) 項     | イ 工場、作業所                  |     | 726                       | 179 | 130   | 417   |
|               | ロ 映画スタジオ、テレビスタジオ          |     |                           |     |       |       |
| ( 1 3 ) 項     | イ 自動車車庫、駐車場               |     | 63                        | 10  | 27    | 26    |
|               | ロ 飛行機、回転翼航空機の格納庫          |     |                           |     |       |       |
| ( 1 4 ) 項     | 倉庫                        |     | 343                       | 23  | 71    | 249   |
| ( 1 5 ) 項     | 前号に該当しない事業所               |     | 971                       | 109 | 396   | 466   |
| ( 1 6 ) 項     | イ 複合用途 一部 1~4、5(イ)、6、9(イ) |     | 1,395                     | 21  | 852   | 522   |
|               | ロ イ以外の複合用途                |     | 730                       | 11  | 394   | 325   |
| ( 1 6 の 2 ) 項 | 地下街                       |     |                           |     |       |       |
| ( 1 6 の 3 ) 項 | 準地下街                      |     |                           |     |       |       |
| ( 1 7 ) 項     | 文化財施設等                    |     | 2                         |     | 2     |       |
| ( 1 8 ) 項     | 延長50m以上のアーケード             |     |                           |     |       |       |
| ( 1 9 ) 項     | 市町村長の指定する山林               |     |                           |     |       |       |
| ( 2 0 ) 項     | 総務省令で定める舟車                |     |                           |     |       |       |

2024. 3. 31 現在

| 消防法第8条に該当する<br>防火対象物数(敷地) |     |       |       | 防火管理者選任状況 |        | 消防計画届出状況 |        |
|---------------------------|-----|-------|-------|-----------|--------|----------|--------|
| 合計                        | 消防局 | 南署管内  | 北署管内  | 選任済数      | 選任率(%) | 届出数      | 届出率(%) |
| 2,620                     | 54  | 1,439 | 1,127 | 2,401     | 92     | 2,281    | 87     |
| 1                         |     | 1     |       | 1         | 100    | 1        | 100    |
| 25                        |     | 17    | 8     | 24        | 96     | 23       | 92     |
|                           |     |       |       |           |        |          |        |
| 10                        |     | 5     | 5     | 10        | 100    | 10       | 100    |
|                           |     |       |       |           |        |          |        |
| 2                         |     | 1     | 1     | 2         | 100    | 2        | 100    |
| 1                         |     |       | 1     | 1         | 100    | 1        | 100    |
| 130                       |     | 69    | 61    | 118       | 91     | 113      | 87     |
| 226                       | 10  | 92    | 124   | 200       | 88     | 198      | 88     |
| 29                        |     | 27    | 2     | 29        | 100    | 29       | 100    |
| 596                       |     | 339   | 257   | 517       | 87     | 473      | 79     |
| 34                        | 1   | 14    | 19    | 33        | 97     | 32       | 94     |
| 105                       |     | 44    | 61    | 99        | 94     | 98       | 93     |
| 113                       |     | 58    | 55    | 105       | 93     | 105      | 93     |
| 30                        |     | 15    | 15    | 30        | 100    | 29       | 97     |
| 84                        | 5   | 42    | 37    | 83        | 99     | 81       | 96     |
| 2                         |     |       | 2     | 1         | 50     | 2        | 100    |
| 2                         |     | 1     | 1     | 2         | 100    | 2        | 100    |
|                           |     |       |       |           |        |          |        |
| 1                         |     | 1     |       | 1         | 100    | 1        | 100    |
| 50                        |     | 28    | 22    | 46        | 92     | 45       | 90     |
| 61                        | 10  | 15    | 36    | 57        | 93     | 57       | 93     |
|                           |     |       |       |           |        |          |        |
| 1                         | 1   |       |       | 1         | 100    | 1        | 100    |
|                           |     |       |       |           |        |          |        |
| 14                        | 1   | 2     | 11    | 13        | 93     | 14       | 100    |
| 177                       | 4   | 107   | 66    | 159       | 90     | 153      | 86     |
| 831                       | 20  | 506   | 305   | 781       | 94     | 731      | 88     |
| 95                        | 2   | 55    | 38    | 88        | 93     | 80       | 84     |
|                           |     |       |       |           |        |          |        |
|                           |     |       |       |           |        |          |        |
|                           |     |       |       |           |        |          |        |
|                           |     |       |       |           |        |          |        |
|                           |     |       |       |           |        |          |        |

### 3 1 建築同意処理状況

2023. 4. 1～2024. 3. 31

| 項別     | 区分 | 同意<br>件数 | 指<br>導<br>有 | 指<br>導<br>無 | 新<br>築 | 増<br>築 | 改<br>築 | 移<br>転 | 修<br>繕 | 模<br>様<br>替 | 用<br>途<br>変<br>更 | そ<br>の<br>他 |
|--------|----|----------|-------------|-------------|--------|--------|--------|--------|--------|-------------|------------------|-------------|
|        | 合計 |          |             |             |        |        |        |        |        |             |                  |             |
|        | 合計 | 813      | 747         | 66          | 754    | 55     |        |        |        |             | 4                |             |
| (1) 項  | イ  |          |             |             |        |        |        |        |        |             |                  |             |
|        | ロ  |          |             |             |        |        |        |        |        |             |                  |             |
| (2) 項  | イ  |          |             |             |        |        |        |        |        |             |                  |             |
|        | ロ  |          |             |             |        |        |        |        |        |             |                  |             |
|        | ハ  |          |             |             |        |        |        |        |        |             |                  |             |
|        | ニ  |          |             |             |        |        |        |        |        |             |                  |             |
| (3) 項  | イ  |          |             |             |        |        |        |        |        |             |                  |             |
|        | ロ  | 4        | 4           |             | 4      |        |        |        |        |             |                  |             |
| (4) 項  |    | 10       | 10          |             | 10     |        |        |        |        |             |                  |             |
| (5) 項  | イ  |          |             |             |        |        |        |        |        |             |                  |             |
|        | ロ  | 122      | 121         | 1           | 122    |        |        |        |        |             |                  |             |
| (6) 項  | イ  | 6        | 5           | 1           | 2      | 4      |        |        |        |             |                  |             |
|        | ロ  |          |             |             |        |        |        |        |        |             |                  |             |
|        | ハ  | 5        | 5           |             | 4      |        |        |        |        |             | 1                |             |
|        | ニ  |          |             |             |        |        |        |        |        |             |                  |             |
| (7) 項  |    | 10       | 3           | 7           | 1      | 9      |        |        |        |             |                  |             |
| (8) 項  |    |          |             |             |        |        |        |        |        |             |                  |             |
| (9) 項  | イ  |          |             |             |        |        |        |        |        |             |                  |             |
|        | ロ  |          |             |             |        |        |        |        |        |             |                  |             |
| (10) 項 |    |          |             |             |        |        |        |        |        |             |                  |             |
| (11) 項 |    |          |             |             |        |        |        |        |        |             |                  |             |
| (12) 項 | イ  | 8        | 8           |             | 2      | 6      |        |        |        |             |                  |             |
|        | ロ  |          |             |             |        |        |        |        |        |             |                  |             |
| (13) 項 | イ  | 3        | 3           |             |        | 3      |        |        |        |             |                  |             |
|        | ロ  |          |             |             |        |        |        |        |        |             |                  |             |
| (14) 項 |    | 8        | 8           |             | 4      | 4      |        |        |        |             |                  |             |
| (15) 項 |    | 48       | 23          | 25          | 37     | 11     |        |        |        |             |                  |             |
| (16) 項 | イ  | 27       | 24          | 3           | 23     | 1      |        |        |        |             | 3                |             |
|        | ロ  | 8        | 8           |             | 7      | 1      |        |        |        |             |                  |             |
| 専用住宅等  |    | 554      | 525         | 29          | 538    | 16     |        |        |        |             |                  |             |

### 3 2 各種申請及び届出状況

2023. 4. 1～2024. 3. 31

| 区 分                      | 合 計   | 窓口受付  |       |       | 電子申請 |
|--------------------------|-------|-------|-------|-------|------|
|                          |       | 消 防 局 | 南 署   | 北 署   |      |
| 防火管理者選任(解任)届出書           | 1,417 | 588   | 420   | 320   | 89   |
| 防火管理に係る消防計画作成(変更)届出書     | 1,410 | 586   | 408   | 351   | 65   |
| 防災管理者選任(解任)届出書           | 198   | 161   | 36    | 1     |      |
| 防災管理に係る消防計画作成(変更)届出書     | 225   | 178   | 44    | 3     |      |
| 自衛消防組織設置(変更)届出書          | 33    | 18    | 6     | 9     |      |
| 消防用設備等着工届                | 593   | 593   |       |       |      |
| 消防用設備等設置届                | 1,358 | 1,358 |       |       |      |
| 消防用設備等点検結果報告書            | 5,098 | 973   | 2,059 | 2,033 | 33   |
| 禁止行為解除承認申請(火気使用等許可申請)    | 53    | 22    | 19    | 12    |      |
| 防火対象物使用開始届               | 493   | 493   |       |       |      |
| 火を使用する設備の設置(変更)届         | 21    | 21    |       |       |      |
| 燃料電池発電・変電・急速・発電・蓄電池設備設置届 | 90    | 82    |       | 7     | 1    |
| ネオン管灯設備・水素ガス充てん気球設置届     |       |       |       |       |      |
| 煙・火炎発生届                  | 243   | 51    | 50    | 90    | 52   |
| 煙火打上・仕掛届                 | 30    | 7     | 1     | 22    |      |
| 催物開催届                    | 12    | 4     | 4     | 2     | 2    |
| 道路工事等届                   | 1,003 | 246   | 227   | 439   | 91   |
| 少量危険物等貯蔵・取扱所設置(廃止)届      | 61    | 39    | 2     | 20    |      |
| 圧縮アセチレンガス等貯蔵取扱開始(廃止)届    | 38    | 16    | 3     | 19    |      |
| 旅館等防火安全施設調査願             | 11    |       | 11    |       |      |
| 自衛消防訓練通知書・消防訓練等届出書       | 3,131 | 338   | 841   | 1,386 | 566  |
| り災証明申請数                  | 47    |       | 15    | 32    |      |
| 危険物製造所等品名、数量及び倍数変更届出書    | 8     | 8     |       |       |      |
| 危険物製造所等廃止届出書             | 15    | 15    |       |       |      |
| 危険物製造所等譲渡引渡届出書           |       |       |       |       |      |
| 危険物保安監督者選任・解任届出書         | 54    | 54    |       |       |      |
| 危険物製造所等軽微な変更工事届出書        | 136   | 136   |       |       |      |
| 危険物製造所等設置者氏名等変更届出書       | 91    | 91    |       |       |      |
| 危険物製造所等休止届出書             | 8     | 8     |       |       |      |
| 危険物製造所等災害発生届出書           | 2     | 2     |       |       |      |
| 露店等開設届                   | 226   | 106   | 30    | 74    | 16   |
| 指定洞道等設置届                 |       |       |       |       |      |
| 統括防火管理者選任(解任)届出書         | 68    | 25    | 26    | 16    | 1    |

| 区 分                      | 合 計    | 窓口受付  |       |       | 電子申請 |
|--------------------------|--------|-------|-------|-------|------|
|                          |        | 消 防 局 | 南 署   | 北 署   |      |
| 全体についての消防計画作成(変更)届出書(防火) | 86     | 33    | 30    | 22    | 1    |
| 統括防災管理者選任(解任)届出書         | 10     | 9     |       | 1     |      |
| 全体についての消防計画作成(変更)届出書(防災) | 25     | 18    | 7     |       |      |
| 工事中の消防計画届出書              | 46     | 41    | 2     | 3     |      |
| 防火対象物点検結果報告書             | 818    | 355   | 341   | 120   | 2    |
| 防災管理点検結果報告書              | 236    | 205   | 24    | 7     |      |
| 防火対象物点検に係る特例申請           | 8      | 8     |       |       |      |
| 防災管理点検に係る特例申請            | 2      | 2     |       |       |      |
| 防火基準適合表示交付申請             | 7      | 7     |       |       |      |
| 合 計                      | 17,411 | 6,897 | 4,606 | 4,989 | 919  |



### 3 3 危険物施設の推移・現況

2024. 3. 31 現在

| 推移・現況<br>区分 |          | 令和  |     |     |     |     | 令和5年 施設数内訳 |     |     |     |     |     |    |
|-------------|----------|-----|-----|-----|-----|-----|------------|-----|-----|-----|-----|-----|----|
|             |          | 元年  | 2年  | 3年  | 4年  | 5年  | 第一類        | 第二類 | 第三類 | 第四類 | 第五類 | 第六類 | 混在 |
| 合計          |          | 374 | 368 | 364 | 360 | 346 | 2          |     |     | 338 |     |     | 6  |
| 製造所         |          |     |     |     |     |     |            |     |     |     |     |     |    |
| 貯蔵所         | 小計       | 228 | 225 | 223 | 221 | 211 | 2          |     |     | 205 |     |     | 4  |
|             | 屋内貯蔵所    | 93  | 92  | 93  | 92  | 88  | 2          |     |     | 82  |     |     | 4  |
|             | 屋外タンク貯蔵所 | 16  | 16  | 15  | 15  | 15  |            |     |     | 15  |     |     |    |
|             | 屋内タンク貯蔵所 | 8   | 8   | 8   | 8   | 7   |            |     |     | 7   |     |     |    |
|             | 地下タンク貯蔵所 | 94  | 92  | 90  | 89  | 86  |            |     |     | 86  |     |     |    |
|             | 簡易タンク貯蔵所 | 1   | 1   | 1   | 1   | 1   |            |     |     | 1   |     |     |    |
|             | 移動タンク貯蔵所 | 8   | 8   | 8   | 8   | 6   |            |     |     | 6   |     |     |    |
|             | 屋外貯蔵所    | 8   | 8   | 8   | 8   | 8   |            |     |     | 8   |     |     |    |
| 取扱所         | 小計       | 146 | 143 | 141 | 139 | 135 |            |     |     | 133 |     |     | 2  |
|             | 給油取扱所    | 68  | 66  | 66  | 64  | 62  |            |     |     | 62  |     |     |    |
|             | 販売取扱所    | 3   | 3   | 3   | 3   | 3   |            |     |     | 3   |     |     |    |
|             | 一般取扱所    | 75  | 74  | 72  | 72  | 70  |            |     |     | 68  |     |     | 2  |
| 事業所数        |          | 195 | 194 | 191 | 191 | 181 |            |     |     |     |     |     |    |



### 3 4 危険物製造所等立入検査実施状況

2023. 4. 1～2024. 3. 31

| 区 分         | 施設数       | 検 査<br>延件数 | 良 好<br>施設数 | 指 導<br>施設数 |    |
|-------------|-----------|------------|------------|------------|----|
| 合 計         | 346       | 337        | 271        | 66         |    |
| 製 造 所       |           |            |            |            |    |
| 貯<br>蔵<br>所 | 屋 内 貯 蔵 所 | 88         | 87         | 73         | 14 |
|             | 屋外タンク貯蔵所  | 13         | 13         | 10         | 3  |
|             | 屋内タンク貯蔵所  | 7          | 7          | 6          | 1  |
|             | 地下タンク貯蔵所  | 86         | 84         | 69         | 15 |
|             | 簡易タンク貯蔵所  | 1          |            |            |    |
|             | 移動タンク貯蔵所  | 6          | 5          | 5          |    |
|             | 屋 外 貯 蔵 所 | 10         | 10         | 9          | 1  |
| 取<br>扱<br>所 | 給 油 取 扱 所 | 62         | 61         | 47         | 14 |
|             | 販 売 取 扱 所 | 3          | 3          | 3          |    |
|             | 一 般 取 扱 所 | 70         | 67         | 49         | 18 |

### 3 5 危険物製造所等許可数量

| 種別・品名       | 合計       | 製造所       | 小計        | 貯       |          |          |
|-------------|----------|-----------|-----------|---------|----------|----------|
|             |          |           |           | 屋内貯蔵所   | 屋外タンク貯蔵所 | 屋内タンク貯蔵所 |
| 第一類<br>(kg) | 第1種酸化性固体 | 2,275     | 2,275     | 2,275   |          |          |
|             | 第2種酸化性固体 | 60        | 60        | 60      |          |          |
|             | 第3種酸化性固体 | 8,900     | 8,900     | 8,900   |          |          |
| 第二類<br>(kg) | 硫化りん     |           |           |         |          |          |
|             | 赤りん      |           |           |         |          |          |
|             | 硫黄       |           |           |         |          |          |
|             | 鉄粉       | 4,091     | 175       | 175     |          |          |
|             | 第1種可燃性固体 | 240       | 240       | 240     |          |          |
|             | 第2種可燃性固体 | 200       | 200       | 200     |          |          |
|             | 引火性固体    | 15        |           |         |          |          |
| 第三類<br>(kg) | 自然発火性禁水性 |           |           |         |          |          |
| 第四類<br>(ℓ)  | 特殊引火物    | 349       | 309       | 309     |          |          |
|             | 第1石油類    | 1,820,056 | 170,792   | 99,216  |          |          |
|             | アルコール類   | 127,683   | 119,517   | 31,517  | 30,000   |          |
|             | 第2石油類    | 3,505,039 | 1,605,795 | 198,296 | 379,099  | 12,800   |
|             | 第3石油類    | 2,103,584 | 941,813   | 216,113 | 160,200  | 47,100   |
|             | 第4石油類    | 1,129,386 | 291,278   | 177,478 |          | 2,000    |
|             | 動植物油     | 2,690     | 2,690     | 2,690   |          |          |
| 第五類<br>(kg) | 第1種自己反応性 |           |           |         |          |          |
|             | 第2種自己反応性 |           |           |         |          |          |
|             | 他        |           |           |         |          |          |
| 第六類<br>(ℓ)  | 酸化性液体    | 300       | 300       | 300     |          |          |
| 施設件数        |          | 346       | 211       | 88      | 15       | 7        |

2024. 3. 31 現在

| 蔵 所      |          |          |        | 小<br>計    | 取 扱 所     |        |           |
|----------|----------|----------|--------|-----------|-----------|--------|-----------|
| 地下タンク貯蔵所 | 簡易タンク貯蔵所 | 移動タンク貯蔵所 | 屋外貯蔵所  |           | 給油取扱所     | 販売取扱所  | 一般取扱所     |
|          |          |          |        |           |           |        |           |
|          |          |          |        |           |           |        |           |
|          |          |          |        |           |           |        |           |
|          |          |          |        |           |           |        |           |
|          |          |          |        |           |           |        |           |
|          |          |          |        | 3,916     |           |        | 3,916     |
|          |          |          |        |           |           |        |           |
|          |          |          |        |           |           |        |           |
|          |          |          |        | 15        |           |        | 15        |
|          |          |          |        |           |           |        |           |
|          |          |          |        | 40        |           |        | 40        |
| 71,000   | 576      |          |        | 1,649,264 | 1,617,173 | 6,400  | 25,691    |
| 58,000   |          |          |        | 8,166     |           | 1,200  | 6,966     |
| 980,700  |          | 16,300   | 18,600 | 1,899,244 | 1,471,673 | 20,400 | 407,171   |
| 465,400  |          | 2,000    | 51,000 | 1,161,771 | 54,170    | 300    | 1,107,301 |
| 49,200   |          |          | 62,600 | 838,108   | 4,100     |        | 834,008   |
|          |          |          |        |           |           |        |           |
|          |          |          |        |           |           |        |           |
|          |          |          |        |           |           |        |           |
|          |          |          |        |           |           |        |           |
| 86       | 1        | 6        | 8      | 135       | 62        | 3      | 70        |



# 5 火災





## 火災の実態

### 36 火災の概要

2023年中における市内の火災発生件数は113件で、焼損棟数は71棟、建物焼損床面積568㎡、損害額33,724千円、死者2人、負傷者15人であった。

| 区 分              |           | 年        |
|------------------|-----------|----------|
|                  |           | 2023年    |
| 火災件数             |           | 113件     |
| 同上1日当たり          |           | 0.31件    |
| 出火率(人口1万人当たり)    |           | 2.5件     |
| 建物焼損床面積          |           | 568㎡     |
| 損害額              |           | 33,724千円 |
| 火災1件当たりの損害額      |           | 298千円    |
| 火災による死者          |           | 2人       |
| 火災による負傷者         |           | 15人      |
| 出<br>火<br>原<br>因 | 1位 放火(※1) | 19(8)件   |
|                  | 2位 たばこ    | 15件      |
|                  | 3位 こんろ    | 9件       |

※1 カッコ内の数字は「放火の疑い」の件数を示す。

# 統 計

## 37 火災比較表

| 区分                | 2023年  | 2022年  | 増減    |
|-------------------|--------|--------|-------|
| 出火件数 (件)          | 113    | 95     | 18    |
| 建物火災              | 64     | 62     | 2     |
| 林野火災              |        |        |       |
| 車両火災              | 13     | 2      | 11    |
| 船舶火災              |        |        |       |
| 航空機火災             |        |        |       |
| その他の火災            | 36     | 31     | 5     |
| 建物焼損棟数 (件)        | 71     | 72     | -1    |
| 全焼                | 4      | 6      | -2    |
| 半焼                | 4      | 2      | 2     |
| 部分焼               | 14     | 11     | 3     |
| ぼや                | 49     | 53     | -4    |
| 建物焼損床面積 (㎡)       | 568    | 732    | -164  |
| 林野焼損面積 (a)        |        |        |       |
| 死傷者 (人)           | 17     | 15     | 2     |
| 死者                | 2      | 2      |       |
| 負傷者               | 15     | 13     | 2     |
| り災世帯数 (世帯)        | 47     | 48     | -1    |
| 全損                | 2      | 5      | -3    |
| 半損                | 4      | 2      | 2     |
| 小損                | 41     | 41     |       |
| り災人員 (人)          | 97     | 108    | -11   |
| 損害額 (千円)          | 33,724 | 27,236 | 6,488 |
| 建物                | 32,702 | 26,512 | 6,190 |
| 建物以外の火災           | 1,022  | 724    | 298   |
| 1件当たりの損害額 (千円)    | 298    | 287    | 11    |
| 1日当たりの出火件数 (件)    | 0.31   | 0.26   | 0.05  |
| 1日当たりの建物火災件数 (件)  | 0.18   | 0.17   | 0.01  |
| 1日当たりの損害額 (千円)    | 92     | 75     | 17    |
| 建物1件当たりの焼損棟数 (棟)  | 1.10   | 1.16   | -0.06 |
| 建物1件当たりの焼損床面積 (㎡) | 8.9    | 11.8   | -2.9  |
| 建物1件当たりの損害額 (千円)  | 511    | 428    | 83    |
| 出火率 (人口1万人あたり)    | 2.5    | 2.1    | 0.4   |
| 主な出火原因 (※1)       |        |        |       |
| 1位 放火(※2)         | 19(8)  | 10     |       |
| 2位 たばこ            | 15     | 9(4)   |       |
| 3位 こんろ            | 9      | 9      |       |

※1 順位は2023年のもの

※2 カッコ内の数字は「放火の疑い」の件数を示す。



### 3 8 出火時間別火災状況

2023. 1. 1～2023. 12. 31

| 出火時間別         | 火 災 種 別               |        |        |        |        |             |             | 爆<br>発 |
|---------------|-----------------------|--------|--------|--------|--------|-------------|-------------|--------|
|               | 合<br>計<br>(<br>件<br>) | 建<br>物 | 林<br>野 | 車<br>両 | 船<br>舶 | 航<br>空<br>機 | そ<br>の<br>他 |        |
|               | 113                   | 64     |        | 13     |        |             | 36          |        |
| 0 時 ～ 1 時     | 4                     | 4      |        |        |        |             |             |        |
| 1 時 ～ 2 時     | 4                     | 4      |        |        |        |             |             |        |
| 2 時 ～ 3 時     | 4                     | 1      |        |        |        |             | 3           |        |
| 3 時 ～ 4 時     |                       |        |        |        |        |             |             |        |
| 4 時 ～ 5 時     | 3                     | 2      |        |        |        |             | 1           |        |
| 5 時 ～ 6 時     | 3                     | 1      |        |        |        |             | 2           |        |
| 6 時 ～ 7 時     | 2                     | 2      |        |        |        |             |             |        |
| 7 時 ～ 8 時     | 2                     | 1      |        |        |        |             | 1           |        |
| 8 時 ～ 9 時     | 4                     | 2      |        | 1      |        |             | 1           |        |
| 9 時 ～ 1 0 時   | 6                     | 5      |        |        |        |             | 1           |        |
| 1 0 時 ～ 1 1 時 | 3                     | 2      |        | 1      |        |             |             |        |
| 1 1 時 ～ 1 2 時 | 9                     | 2      |        | 1      |        |             | 6           |        |
| 1 2 時 ～ 1 3 時 | 3                     |        |        | 1      |        |             | 2           |        |
| 1 3 時 ～ 1 4 時 | 8                     | 3      |        | 1      |        |             | 4           |        |
| 1 4 時 ～ 1 5 時 | 7                     | 3      |        |        |        |             | 4           |        |
| 1 5 時 ～ 1 6 時 | 6                     | 1      |        | 4      |        |             | 1           |        |
| 1 6 時 ～ 1 7 時 | 9                     | 5      |        | 1      |        |             | 3           |        |
| 1 7 時 ～ 1 8 時 | 8                     | 6      |        |        |        |             | 2           |        |
| 1 8 時 ～ 1 9 時 | 7                     | 7      |        |        |        |             |             |        |
| 1 9 時 ～ 2 0 時 | 7                     | 6      |        | 1      |        |             |             |        |
| 2 0 時 ～ 2 1 時 | 6                     | 4      |        | 1      |        |             | 1           |        |
| 2 1 時 ～ 2 2 時 | 4                     | 2      |        |        |        |             | 2           |        |
| 2 2 時 ～ 2 3 時 |                       |        |        |        |        |             |             |        |
| 2 3 時 ～ 2 4 時 | 4                     | 1      |        | 1      |        |             | 2           |        |
| 不 明           |                       |        |        |        |        |             |             |        |

### 39 署所別火災状況

| 区分<br>署所別 | 火災種別 |    |    |    |    |       | 原因大別 |    |    |    | 死傷者 |      | 焼損棟数 |     |    |     |    |     |    |     |    |    |
|-----------|------|----|----|----|----|-------|------|----|----|----|-----|------|------|-----|----|-----|----|-----|----|-----|----|----|
|           | 計    | 建物 | 林野 | 車両 | 船舶 | 航空その他 | 爆発   | 失火 | 放火 | 不明 | その他 | 48時間 | 30日間 | 火元棟 |    |     |    | 延焼棟 |    |     |    | 計  |
|           |      |    |    |    |    |       |      |    |    |    |     |      |      | 全焼  | 半焼 | 部分焼 | ぼや | 全焼  | 半焼 | 部分焼 | ぼや |    |
|           |      |    |    |    |    |       |      |    |    |    |     |      |      |     |    |     |    |     |    |     |    |    |
|           | 113  | 64 |    | 13 |    |       | 36   | 85 | 19 | 9  |     | 2    | 15   | 3   | 3  | 12  | 46 | 1   | 1  | 2   | 3  | 71 |
| 南署合計      | 43   | 31 |    | 4  |    |       | 8    | 33 | 7  | 3  |     |      | 8    |     |    | 8   | 23 |     |    |     |    | 31 |
| 南本署       | 10   | 8  |    |    |    |       | 2    | 8  | 2  |    |     |      | 5    |     |    | 2   | 6  |     |    |     |    | 8  |
| 辻堂        | 5    | 3  |    |    |    |       | 2    | 4  | 1  |    |     |      | 1    |     |    |     | 3  |     |    |     |    | 3  |
| 本町        | 7    | 5  |    | 1  |    |       | 1    | 6  | 1  |    |     |      | 1    |     |    | 1   | 4  |     |    |     |    | 5  |
| 荻田        | 2    | 2  |    |    |    |       |      | 2  |    |    |     |      |      |     |    |     | 2  |     |    |     |    | 2  |
| 村岡        | 4    | 3  |    |    |    |       | 1    | 3  | 1  |    |     |      |      |     |    | 2   | 1  |     |    |     |    | 3  |
| 鵜沼        | 8    | 4  |    | 3  |    |       | 1    | 4  | 2  | 2  |     |      |      |     |    | 2   | 2  |     |    |     |    | 4  |
| 明治        | 7    | 6  |    |    |    |       | 1    | 6  |    | 1  |     |      | 1    |     |    | 1   | 5  |     |    |     |    | 6  |
| 北署合計      | 70   | 33 |    | 9  |    |       | 28   | 52 | 12 | 6  |     | 2    | 7    | 3   | 3  | 4   | 23 | 1   | 1  | 2   | 3  | 40 |
| 北本署       | 13   | 10 |    | 1  |    |       | 2    | 10 | 2  | 1  |     | 1    |      | 1   |    |     | 9  |     |    | 2   |    | 12 |
| 長後        | 8    | 4  |    | 2  |    |       | 2    | 4  | 2  | 2  |     | 1    | 1    |     | 1  |     | 3  |     |    |     |    | 4  |
| 西部        | 14   | 2  |    | 1  |    |       | 11   | 13 | 1  |    |     |      |      |     |    |     | 2  |     |    |     |    | 2  |
| 御所見       | 12   | 5  |    | 2  |    |       | 5    | 9  | 1  | 2  |     |      | 1    | 1   | 1  | 1   | 2  | 1   |    |     |    | 6  |
| 善行        | 11   | 6  |    | 1  |    |       | 4    | 8  | 3  |    |     |      | 1    |     | 1  | 2   | 3  |     |    |     | 3  | 9  |
| 六会        | 4    | 2  |    | 1  |    |       | 1    | 3  | 1  |    |     |      | 2    |     |    |     | 2  |     |    |     |    | 2  |
| 遠藤        | 8    | 4  |    | 1  |    |       | 3    | 5  | 2  | 1  |     |      | 2    | 1   | 1  | 2   |    | 1   |    |     |    | 5  |

| り災世帯 |    |    |    | り災人数 | 焼損床面積 (m <sup>2</sup> ) | 焼損表面積 (m <sup>2</sup> ) | 林野 (a) | 損害見積額 (千円) |        |       |    |     |    |     |     |    |
|------|----|----|----|------|-------------------------|-------------------------|--------|------------|--------|-------|----|-----|----|-----|-----|----|
| 全損   | 半損 | 小損 | 計  |      |                         |                         |        | 合計         | 建物     |       | 林野 | 車両  | 船舶 | 航空機 | その他 | 爆発 |
|      |    |    |    |      |                         |                         |        |            | 建築物    | 収容物   |    |     |    |     |     |    |
| 2    | 4  | 41 | 47 | 97   | 568                     | 34                      |        | 33,724     | 25,501 | 7,201 |    | 962 |    |     | 60  |    |
|      |    | 18 | 18 | 36   | 47                      | 6                       |        | 10,583     | 10,017 | 484   |    | 51  |    |     | 31  |    |
|      |    | 6  | 6  | 12   |                         | 4                       |        | 51         | 13     | 37    |    |     |    |     | 1   |    |
|      |    |    |    |      |                         |                         |        | 101        |        | 71    |    |     |    |     | 30  |    |
|      |    | 4  | 4  | 5    | 1                       |                         |        | 757        | 701    | 45    |    | 11  |    |     |     |    |
|      |    | 1  | 1  | 2    |                         |                         |        |            |        |       |    |     |    |     |     |    |
|      |    | 2  | 2  | 5    | 6                       | 2                       |        | 1,254      | 1,111  | 143   |    |     |    |     |     |    |
|      |    | 1  | 1  | 1    | 38                      |                         |        | 6,586      | 6,397  | 149   |    | 40  |    |     |     |    |
|      |    | 4  | 4  | 11   | 2                       |                         |        | 1,834      | 1,795  | 39    |    |     |    |     |     |    |
| 2    | 4  | 23 | 29 | 61   | 521                     | 28                      |        | 23,141     | 15,484 | 6,717 |    | 911 |    |     | 29  |    |
| 1    |    | 7  | 8  | 17   | 192                     | 1                       |        | 1,707      | 993    | 689   |    | 23  |    |     | 2   |    |
|      | 1  | 2  | 3  | 3    | 31                      |                         |        | 1,061      | 377    | 634   |    | 50  |    |     |     |    |
|      |    | 2  | 2  | 5    |                         |                         |        | 213        | 2      | 1     |    | 195 |    |     | 15  |    |
| 1    | 2  | 1  | 4  | 7    | 178                     |                         |        | 6,114      | 5,000  | 874   |    | 240 |    |     |     |    |
|      | 1  | 6  | 7  | 16   | 63                      |                         |        | 11,718     | 8,342  | 3,364 |    | 3   |    |     | 9   |    |
|      |    | 1  | 1  | 4    |                         |                         |        | 642        | 350    | 2     |    | 290 |    |     |     |    |
|      |    | 4  | 4  | 9    | 57                      | 27                      |        | 1,686      | 420    | 1,153 |    | 110 |    |     | 3   |    |

## 40 地区別火災状況

| 区分<br>地区別 | 火災種別 |    |    |    |    |           | 原因大別 |    |    |    | 死者<br>48時間 | 負傷者<br>30日間 | 焼損棟数 |     |    |     |    |     |    |     | 計 |    |   |    |
|-----------|------|----|----|----|----|-----------|------|----|----|----|------------|-------------|------|-----|----|-----|----|-----|----|-----|---|----|---|----|
|           | 計    | 建物 | 林野 | 車両 | 船舶 | 航空<br>その他 | 爆発   | 失火 | 放火 | 不明 |            |             | その他  | 火元棟 |    |     |    | 延焼棟 |    |     |   |    |   |    |
|           |      |    |    |    |    |           |      |    |    |    |            |             |      | 全焼  | 半焼 | 部分焼 | ぼや | 全焼  | 半焼 | 部分焼 |   | ぼや |   |    |
|           |      |    |    |    |    |           |      |    |    |    |            |             |      |     |    |     |    |     |    |     |   |    |   |    |
|           | 113  | 64 |    | 13 |    |           | 36   |    | 85 | 19 | 9          |             | 2    | 15  |    | 3   | 3  | 12  | 46 | 1   | 1 | 2  | 3 | 71 |
| 片瀬        | 4    | 3  |    | 1  |    |           |      | 3  |    | 1  |            |             |      |     |    |     |    | 2   | 1  |     |   |    |   | 3  |
| 鶴沼        | 14   | 9  |    | 2  |    |           | 3    | 10 | 3  | 1  |            |             | 3    |     |    |     |    | 1   | 8  |     |   |    |   | 9  |
| 辻堂        | 6    | 4  |    |    |    |           | 2    | 5  | 1  |    |            |             | 1    |     |    |     |    |     | 4  |     |   |    |   | 4  |
| 村岡        | 5    | 4  |    |    |    |           | 1    | 3  | 2  |    |            |             | 2    |     |    |     |    | 3   | 1  |     |   |    |   | 4  |
| 藤沢        | 7    | 5  |    | 1  |    |           | 1    | 6  | 1  |    |            |             | 1    |     |    |     |    | 1   | 4  |     |   |    |   | 5  |
| 明治        | 7    | 6  |    |    |    |           | 1    | 6  |    | 1  |            |             | 1    |     |    |     |    | 1   | 5  |     |   |    |   | 6  |
| 善行        | 11   | 6  |    | 1  |    |           | 4    | 8  | 3  |    |            |             | 1    |     |    | 1   | 2  | 3   |    |     |   |    | 3 | 9  |
| 湘南大庭      | 13   | 2  |    | 1  |    |           | 10   | 13 |    |    |            |             |      |     |    |     |    |     | 2  |     |   |    |   | 2  |
| 六会        | 6    | 3  |    | 1  |    |           | 2    | 4  | 2  |    |            |             | 2    |     |    |     |    |     | 3  |     |   |    |   | 3  |
| 湘南台       | 13   | 10 |    | 1  |    |           | 2    | 10 | 2  | 1  |            | 1           |      |     | 1  |     |    | 9   |    |     |   | 2  |   | 12 |
| 遠藤        | 9    | 4  |    | 1  |    |           | 4    | 5  | 2  | 2  |            |             | 2    |     | 1  |     | 1  | 2   |    | 1   |   |    |   | 5  |
| 長後        | 8    | 4  |    | 2  |    |           | 2    | 4  | 2  | 2  |            | 1           | 1    |     |    | 1   |    | 3   |    |     |   |    |   | 4  |
| 御所見       | 10   | 4  |    | 2  |    |           | 4    | 8  | 1  | 1  |            |             | 1    |     | 1  | 1   | 1  | 1   | 1  | 1   |   |    |   | 5  |

| り災世帯 |    |    |    | り災人数 | 焼損床面積 (m <sup>2</sup> ) | 焼損表面積 (m <sup>2</sup> ) | 林野 (a) | 損害見積額 (千円) |        |       |    |     |    |     |     |    |
|------|----|----|----|------|-------------------------|-------------------------|--------|------------|--------|-------|----|-----|----|-----|-----|----|
| 全損   | 半損 | 小損 | 計  |      |                         |                         |        | 合計         | 建物     |       | 林野 | 車両  | 船舶 | 航空機 | その他 | 爆発 |
|      |    |    |    |      |                         |                         |        |            | 建築物    | 収容物   |    |     |    |     |     |    |
| 2    | 4  | 41 | 47 | 97   | 568                     | 34                      |        | 33,724     | 25,501 | 7,201 |    | 962 |    |     | 60  |    |
|      |    | 1  | 1  | 1    | 38                      |                         |        | 6,455      | 6,394  | 61    |    |     |    |     |     |    |
|      |    | 6  | 6  | 11   |                         | 2                       |        | 165        | 5      | 119   |    | 40  |    |     | 1   |    |
|      |    |    |    |      |                         |                         |        | 101        |        | 71    |    |     |    |     | 30  |    |
|      |    | 3  | 3  | 8    | 6                       | 4                       |        | 1,271      | 1,122  | 149   |    |     |    |     |     |    |
|      |    | 4  | 4  | 5    | 1                       |                         |        | 757        | 701    | 45    |    | 11  |    |     |     |    |
|      |    | 4  | 4  | 11   | 2                       |                         |        | 1,834      | 1,795  | 39    |    |     |    |     |     |    |
|      | 1  | 6  | 7  | 16   | 63                      |                         |        | 11,718     | 8,342  | 3,364 |    | 3   |    |     | 9   |    |
|      |    | 2  | 2  | 5    |                         |                         |        | 198        | 2      | 1     |    | 195 |    |     |     |    |
|      |    | 2  | 2  | 7    |                         |                         |        | 660        | 350    | 5     |    | 290 |    |     | 15  |    |
| 1    |    | 7  | 8  | 17   | 192                     | 1                       |        | 1,707      | 993    | 689   |    | 23  |    |     | 2   |    |
|      |    | 4  | 4  | 7    | 57                      | 27                      |        | 1,690      | 420    | 1,157 |    | 110 |    |     | 3   |    |
|      | 1  | 2  | 3  | 3    | 31                      |                         |        | 1,061      | 377    | 634   |    | 50  |    |     |     |    |
| 1    | 2  |    | 3  | 6    | 178                     |                         |        | 6,107      | 5,000  | 867   |    | 240 |    |     |     |    |

# 4 1 月別火災状況

| 区分<br>2023年<br>月別 | 火災種別 |    |    |    |     |     | 原因大別 |    |    |    | 死者<br>48 | 負傷者<br>30 | 焼損棟数 |    |     |    |    |    |     |    |   |    |
|-------------------|------|----|----|----|-----|-----|------|----|----|----|----------|-----------|------|----|-----|----|----|----|-----|----|---|----|
|                   | 建物   | 林野 | 車両 | 船舶 | 航空機 | その他 | 爆発   | 失火 | 放火 | 不燃 |          |           | その他  | 時間 | 火元棟 |    |    |    | 延焼棟 |    |   |    |
|                   |      |    |    |    |     |     |      |    |    |    | 全焼       | 半焼        |      |    | 部分焼 | ぼや | 全焼 | 半焼 | 部分焼 | ぼや |   |    |
|                   | 113  | 64 |    | 13 |     | 36  | 85   | 19 | 9  |    |          | 2         | 15   | 3  | 3   | 12 | 46 | 1  | 1   | 2  | 3 | 71 |
| 1月                | 14   | 9  |    | 2  |     | 3   | 12   | 2  |    |    |          | 3         |      |    |     | 2  | 7  |    |     |    |   | 9  |
| 2月                | 13   | 9  |    |    |     | 4   | 8    | 2  | 3  |    |          | 1         | 3    | 2  |     | 1  | 6  |    | 1   | 2  |   | 12 |
| 3月                | 16   | 5  |    | 3  |     | 8   | 13   | 2  | 1  |    |          | 1         |      |    | 1   | 4  |    |    |     |    |   | 5  |
| 4月                | 11   | 7  |    | 1  |     | 3   | 9    | 1  | 1  |    |          | 1         |      |    |     | 2  | 5  |    |     |    |   | 7  |
| 5月                | 1    | 1  |    |    |     |     | 1    |    |    |    |          | 1         |      |    | 1   |    |    |    |     |    | 3 | 4  |
| 6月                | 6    | 4  |    | 1  |     | 1   | 4    | 2  |    |    |          |           |      |    |     | 2  | 2  |    |     |    |   | 4  |
| 7月                | 7    | 1  |    | 1  |     | 5   | 3    | 3  | 1  |    |          |           |      |    |     | 1  |    |    |     |    |   | 1  |
| 8月                | 9    | 5  |    | 2  |     | 2   | 6    | 1  | 2  |    |          | 2         |      |    |     |    | 5  |    |     |    |   | 5  |
| 9月                | 9    | 7  |    |    |     | 2   | 6    | 3  |    |    |          | 1         |      |    | 1   | 1  | 5  |    |     |    |   | 7  |
| 10月               | 8    | 4  |    | 1  |     | 3   | 4    | 3  | 1  |    |          | 1         |      |    |     | 1  | 3  |    |     |    |   | 4  |
| 11月               | 8    | 6  |    | 1  |     | 1   | 8    |    |    |    |          | 2         |      |    |     | 1  | 5  | 1  |     |    |   | 7  |
| 12月               | 11   | 6  |    | 1  |     | 4   | 11   |    |    |    |          | 1         |      | 1  |     | 1  | 4  |    |     |    |   | 6  |

| り災世帯 |    |    |    | り災人数 | 焼損床面積 (m <sup>2</sup> ) | 焼損表面積 (m <sup>2</sup> ) | 林野 (a) | 損害見積額 (千円) |        |       |    |     |    |     |     |    |
|------|----|----|----|------|-------------------------|-------------------------|--------|------------|--------|-------|----|-----|----|-----|-----|----|
| 全損   | 半損 | 小損 | 計  |      |                         |                         |        | 合計         | 建物     |       | 林野 | 車両  | 船舶 | 航空機 | その他 | 爆発 |
|      |    |    |    |      |                         |                         |        |            | 建築物    | 収容物   |    |     |    |     |     |    |
| 2    | 4  | 41 | 47 | 97   | 568                     | 34                      |        | 33,724     | 25,501 | 7,201 |    | 962 |    |     | 60  |    |
|      |    | 6  | 6  | 12   | 1                       | 2                       |        | 886        | 207    | 378   |    | 301 |    |     |     |    |
| 1    |    | 6  | 7  | 13   | 249                     | 28                      |        | 2,878      | 1,399  | 1,479 |    |     |    |     |     |    |
|      | 1  |    | 1  | 4    | 90                      |                         |        | 6,335      | 5,000  | 1,140 |    | 195 |    |     |     |    |
|      |    | 4  | 4  | 8    | 37                      | 2                       |        | 6,351      | 6,212  | 97    |    | 40  |    |     | 2   |    |
|      | 1  | 4  | 5  | 12   | 48                      |                         |        | 4,336      | 3,106  | 1,230 |    |     |    |     |     |    |
|      |    | 2  | 2  | 6    | 8                       |                         |        | 3,015      | 2,863  | 102   |    | 50  |    |     |     |    |
|      |    |    |    |      | 14                      |                         |        | 7,175      | 5,083  | 2,068 |    |     |    |     | 24  |    |
|      |    | 3  | 3  | 7    |                         |                         |        | 155        | 3      | 13    |    | 133 |    |     | 6   |    |
|      | 1  | 5  | 6  | 12   | 31                      | 2                       |        | 984        | 770    | 211   |    |     |    |     | 3   |    |
|      |    | 4  | 4  | 9    | 1                       |                         |        | 228        | 155    | 54    |    | 3   |    |     | 16  |    |
|      |    | 5  | 5  | 7    | 31                      |                         |        | 768        | 701    | 58    |    |     |    |     | 9   |    |
| 1    | 1  | 2  | 4  | 7    | 58                      |                         |        | 613        | 2      | 371   |    | 240 |    |     |     |    |

## 4 2 防火対象物別火災状況

| 防火対象物別                 | 計   | 原因大別   |        |        |             | 死者<br>48時間<br>負傷者 | 30<br>日間 | 焼損棟数   |        |             |        |        |        |             |        | 計  |    |
|------------------------|-----|--------|--------|--------|-------------|-------------------|----------|--------|--------|-------------|--------|--------|--------|-------------|--------|----|----|
|                        |     | 失<br>火 | 放<br>火 | 不<br>明 | そ<br>の<br>他 |                   |          | 火元棟    |        |             |        | 延焼棟    |        |             |        |    |    |
|                        |     |        |        |        |             |                   |          | 全<br>焼 | 半<br>焼 | 部<br>分<br>焼 | ぼ<br>や | 全<br>焼 | 半<br>焼 | 部<br>分<br>焼 | ぼ<br>や |    |    |
|                        |     |        |        |        |             |                   |          |        |        |             |        |        |        |             |        |    |    |
|                        | 113 | 85     | 19     | 9      |             | 2                 | 15       |        | 3      | 3           | 12     | 46     | 1      | 1           | 2      | 3  | 71 |
| 防火対象物別の合計              | 41  | 32     | 3      | 6      |             | 1                 |          | 1      | 6      | 34          |        | 1      |        |             |        | 42 |    |
| (1)イ 劇場、映画館            |     |        |        |        |             |                   |          |        |        |             |        |        |        |             |        |    |    |
| (1)ロ 公会堂又は集会場          |     |        |        |        |             |                   |          |        |        |             |        |        |        |             |        |    |    |
| (2)イ キャバレー、カフェ、ナイトクラブ等 |     |        |        |        |             |                   |          |        |        |             |        |        |        |             |        |    |    |
| (2)ロ 遊技場又はダンスホール       |     |        |        |        |             |                   |          |        |        |             |        |        |        |             |        |    |    |
| (2)ハ 性風俗関連特殊営業等        |     |        |        |        |             |                   |          |        |        |             |        |        |        |             |        |    |    |
| (2)ニ カラオケボックス等         |     |        |        |        |             |                   |          |        |        |             |        |        |        |             |        |    |    |
| (3)イ 待合、料理店等           |     |        |        |        |             |                   |          |        |        |             |        |        |        |             |        |    |    |
| (3)ロ 飲食店               | 2   | 2      |        |        |             |                   |          |        |        | 2           |        |        |        |             |        | 2  |    |
| (4) 百貨店、マーケット等         |     |        |        |        |             |                   |          |        |        |             |        |        |        |             |        |    |    |
| (5)イ 旅館、ホテル等           | 2   | 1      |        | 1      |             |                   |          |        | 1      | 1           |        |        |        |             |        | 2  |    |
| (5)ロ 寄宿舎、下宿又は共同住宅      | 18  | 17     |        | 1      |             | 1                 |          |        | 4      | 14          |        |        |        |             |        | 18 |    |
| (6)イ 病院、診療所等           | 1   |        |        | 1      |             |                   |          |        |        | 1           |        |        |        |             |        | 1  |    |
| (6)ロ 老人短期入所施設等         |     |        |        |        |             |                   |          |        |        |             |        |        |        |             |        |    |    |
| (6)ハ 老人デイサービスセンター等     |     |        |        |        |             |                   |          |        |        |             |        |        |        |             |        |    |    |
| (6)ニ 幼稚園等              |     |        |        |        |             |                   |          |        |        |             |        |        |        |             |        |    |    |
| (7) 小学校、中学校、高等学校等      | 1   | 1      |        |        |             |                   |          |        |        | 1           |        |        |        |             |        | 1  |    |
| (8) 図書館、博物館、美術館        | 1   |        |        | 1      |             |                   |          |        |        | 1           |        |        |        |             |        | 1  |    |
| (9)イ 特殊浴場              |     |        |        |        |             |                   |          |        |        |             |        |        |        |             |        |    |    |
| (9)ロ 公衆浴場              |     |        |        |        |             |                   |          |        |        |             |        |        |        |             |        |    |    |
| (10) 車両の停車場等           |     |        |        |        |             |                   |          |        |        |             |        |        |        |             |        |    |    |
| (11) 神社、寺院、教会等         |     |        |        |        |             |                   |          |        |        |             |        |        |        |             |        |    |    |
| (12)イ 工場又は作業場          | 4   | 2      |        | 2      |             |                   |          | 1      |        | 3           |        | 1      |        |             |        | 5  |    |
| (12)ロ 映画スタジオ等          |     |        |        |        |             |                   |          |        |        |             |        |        |        |             |        |    |    |
| (13)イ 自動車車庫又は駐車場       |     |        |        |        |             |                   |          |        |        |             |        |        |        |             |        |    |    |
| (13)ロ 飛行機格納庫           |     |        |        |        |             |                   |          |        |        |             |        |        |        |             |        |    |    |
| (14) 倉庫                |     |        |        |        |             |                   |          |        |        |             |        |        |        |             |        |    |    |
| (15) 官公署               |     |        |        |        |             |                   |          |        |        |             |        |        |        |             |        |    |    |
| (15) 事務所               |     |        |        |        |             |                   |          |        |        |             |        |        |        |             |        |    |    |
| (15) その他               | 1   |        | 1      |        |             |                   |          |        |        | 1           |        |        |        |             |        | 1  |    |
| (16)イ 複合用途（特定）         | 10  | 8      | 2      |        |             |                   |          |        | 1      | 9           |        |        |        |             |        | 10 |    |
| (16)ロ 複合用途（非特定）        | 1   | 1      |        |        |             |                   |          |        |        | 1           |        |        |        |             |        | 1  |    |
| (16の2) 指定地下街           |     |        |        |        |             |                   |          |        |        |             |        |        |        |             |        |    |    |
| (16の2) その他の地下街         |     |        |        |        |             |                   |          |        |        |             |        |        |        |             |        |    |    |
| (16の3) 建築物の地階          |     |        |        |        |             |                   |          |        |        |             |        |        |        |             |        |    |    |
| (17) 重要文化財等指定建造物       |     |        |        |        |             |                   |          |        |        |             |        |        |        |             |        |    |    |
| (18) アーケード（50m以上）      |     |        |        |        |             |                   |          |        |        |             |        |        |        |             |        |    |    |
| (19) 市町村の指定する山林        |     |        |        |        |             |                   |          |        |        |             |        |        |        |             |        |    |    |
| (20) 総務省令で定める舟車        |     |        |        |        |             |                   |          |        |        |             |        |        |        |             |        |    |    |
| 専用住宅                   | 22  | 18     | 3      | 1      |             | 1                 | 12       |        | 1      | 3           | 6      | 12     |        |             | 2      | 3  | 27 |
| その他建物                  | 1   | 1      |        |        |             |                   |          |        | 1      |             |        |        |        |             |        |    | 1  |
| 建物火災以外                 | 49  | 34     | 13     | 2      |             | 1                 | 2        |        |        |             |        |        | 1      |             |        |    | 1  |



| り災世帯 |    |    |    | り災人数 | 焼損床面積 (㎡) | 焼損表面積 (㎡) | 林野 (a) | 損害見積額 (千円) |        |       |    |     |    |     |     |    |
|------|----|----|----|------|-----------|-----------|--------|------------|--------|-------|----|-----|----|-----|-----|----|
| 全損   | 半損 | 小損 | 計  |      |           |           |        | 合計         | 建物     |       | 林野 | 車両  | 船舶 | 航空機 | その他 | 爆発 |
|      |    |    |    |      |           |           |        |            | 建築物    | 収容物   |    |     |    |     |     |    |
| 2    | 4  | 41 | 47 | 97   | 568       | 34        |        | 33,724     | 25,501 | 7,201 |    | 962 |    |     | 60  |    |
|      | 1  | 19 | 20 | 30   | 111       | 27        |        | 13,290     | 10,745 | 2,545 |    |     |    |     |     |    |
|      |    |    |    |      |           |           |        |            |        |       |    |     |    |     |     |    |
|      |    |    |    |      |           |           |        |            |        |       |    |     |    |     |     |    |
|      |    |    |    |      |           |           |        |            |        |       |    |     |    |     |     |    |
|      |    |    |    |      |           |           |        |            |        |       |    |     |    |     |     |    |
|      |    |    |    |      |           |           |        | 54         |        | 54    |    |     |    |     |     |    |
|      |    |    |    |      | 37        |           |        | 6,248      | 6,210  | 38    |    |     |    |     |     |    |
|      | 1  | 17 | 18 | 28   | 19        |           |        | 3,742      | 3,566  | 176   |    |     |    |     |     |    |
|      |    | 1  | 1  | 1    |           |           |        | 7          |        | 7     |    |     |    |     |     |    |
|      |    |    |    |      |           |           |        |            |        |       |    |     |    |     |     |    |
|      |    |    |    |      |           |           |        | 40         |        | 40    |    |     |    |     |     |    |
|      |    |    |    |      |           |           |        | 3          | 3      |       |    |     |    |     |     |    |
|      |    |    |    |      |           |           |        |            |        |       |    |     |    |     |     |    |
|      |    |    |    |      | 54        | 27        |        | 1,590      | 420    | 1,170 |    |     |    |     |     |    |
|      |    |    |    |      |           |           |        |            |        |       |    |     |    |     |     |    |
|      |    |    |    |      |           |           |        |            |        |       |    |     |    |     |     |    |
|      |    | 1  | 1  | 1    | 1         |           |        | 1,024      | 546    | 478   |    |     |    |     |     |    |
|      |    |    |    |      |           |           |        | 582        |        | 582   |    |     |    |     |     |    |
|      |    |    |    |      |           |           |        |            |        |       |    |     |    |     |     |    |
|      |    |    |    |      |           |           |        |            |        |       |    |     |    |     |     |    |
|      |    |    |    |      |           |           |        |            |        |       |    |     |    |     |     |    |
|      |    |    |    |      |           |           |        |            |        |       |    |     |    |     |     |    |
|      |    |    |    |      |           |           |        |            |        |       |    |     |    |     |     |    |
| 1    | 3  | 22 | 26 | 66   | 379       | 7         |        | 19,046     | 14,756 | 4,290 |    |     |    |     |     |    |
| 1    |    |    | 1  | 1    | 48        |           |        | 366        |        | 366   |    |     |    |     |     |    |
|      |    |    |    |      | 30        |           |        | 1,022      |        |       |    | 962 |    |     | 60  |    |

### 4 3 出火原因別火災状況

| 出火原因（発火源別） | 件数計 | 損害額合計<br>（千円） | 建 物 火 災 |              |              |                    |                    |
|------------|-----|---------------|---------|--------------|--------------|--------------------|--------------------|
|            |     |               | 件       | 焼損床面積<br>（㎡） | 焼損表面積<br>（㎡） | 建築物<br>損害額<br>（千円） | 収容物<br>損害額<br>（千円） |
|            | 113 | 33,724        | 64      | 568          | 34           | 25,501             | 7,201              |
| たばこ        | 15  | 11,431        | 8       | 185          |              | 9,551              | 1,880              |
| こんろ        | 9   | 768           | 9       | 1            | 2            | 703                | 65                 |
| かまど        | 1   | 24            | 1       |              |              |                    | 24                 |
| 風呂かまど      |     |               |         |              |              |                    |                    |
| 炉          |     |               |         |              |              |                    |                    |
| 焼却炉        |     |               |         |              |              |                    |                    |
| ストーブ       | 2   | 1             | 2       |              |              |                    | 1                  |
| こたつ        |     |               |         |              |              |                    |                    |
| ボイラー       |     |               |         |              |              |                    |                    |
| 煙突・煙道      |     |               |         |              |              |                    |                    |
| 排気管        | 2   | 206           |         |              |              |                    |                    |
| 電気機器       | 5   | 393           | 5       |              |              | 12                 | 381                |
| 電気装置       | 2   | 5             | 1       |              |              |                    | 2                  |
| 電灯・電話等の配線  | 2   | 69            | 2       |              |              |                    | 69                 |
| 内燃機関       |     |               |         |              |              |                    |                    |
| 配線器具       | 6   | 18            | 6       | 3            |              | 2                  | 16                 |
| 火あそび       | 1   |               |         |              |              |                    |                    |
| マッチ・ライター   |     |               |         |              |              |                    |                    |
| たき火        | 4   | 366           | 1       | 48           |              |                    | 366                |
| 溶接機・切断機    |     |               |         |              |              |                    |                    |
| 灯火         |     |               |         |              |              |                    |                    |
| 衝突の火花      |     |               |         |              |              |                    |                    |
| 取灰         |     |               |         |              |              |                    |                    |
| 火入れ        |     |               |         |              |              |                    |                    |
| 放火         | 11  | 131           | 4       |              | 3            | 11                 | 95                 |
| 放火の疑い      | 8   | 426           | 2       |              |              | 357                | 1                  |
| その他        | 36  | 10,811        | 16      | 48           | 2            | 7,260              | 2,831              |
| 不明・調査中     | 9   | 9,075         | 7       | 283          | 27           | 7,605              | 1,470              |

| 林 野 火 災 |             |             | 車 両 火 災 |             | 船 舶 火 災 |             | 航 空 機 火 災 |             | そ の 他 |             | 爆 発 |             |
|---------|-------------|-------------|---------|-------------|---------|-------------|-----------|-------------|-------|-------------|-----|-------------|
| 件       | 焼損面積<br>(a) | 損害額<br>(千円) | 件       | 損害額<br>(千円) | 件       | 損害額<br>(千円) | 件         | 損害額<br>(千円) | 件     | 損害額<br>(千円) | 件   | 損害額<br>(千円) |
|         |             |             | 13      | 962         |         |             |           |             | 36    | 60          |     |             |
|         |             |             | 1       |             |         |             |           |             | 6     |             |     |             |
|         |             |             |         |             |         |             |           |             |       |             |     |             |
|         |             |             |         |             |         |             |           |             |       |             |     |             |
|         |             |             |         |             |         |             |           |             |       |             |     |             |
|         |             |             |         |             |         |             |           |             |       |             |     |             |
|         |             |             |         |             |         |             |           |             |       |             |     |             |
|         |             |             |         |             |         |             |           |             |       |             |     |             |
|         |             |             | 2       | 206         |         |             |           |             |       |             |     |             |
|         |             |             |         |             |         |             |           |             |       |             |     |             |
|         |             |             | 1       | 3           |         |             |           |             |       |             |     |             |
|         |             |             |         |             |         |             |           |             |       |             |     |             |
|         |             |             |         |             |         |             |           |             |       |             |     |             |
|         |             |             |         |             |         |             |           |             | 1     |             |     |             |
|         |             |             |         |             |         |             |           |             |       |             |     |             |
|         |             |             |         |             |         |             |           |             | 3     |             |     |             |
|         |             |             |         |             |         |             |           |             |       |             |     |             |
|         |             |             |         |             |         |             |           |             |       |             |     |             |
|         |             |             |         |             |         |             |           |             |       |             |     |             |
|         |             |             |         |             |         |             |           |             | 7     | 25          |     |             |
|         |             |             | 1       | 50          |         |             |           |             | 5     | 18          |     |             |
|         |             |             | 7       | 703         |         |             |           |             | 13    | 17          |     |             |
|         |             |             | 1       |             |         |             |           |             | 1     |             |     |             |

## 4 4 他都市との火災比較

|                            |                     | 全 国<br>(概数)           | 神奈川県<br>(概数)        | 藤沢市                | 近                   |            |
|----------------------------|---------------------|-----------------------|---------------------|--------------------|---------------------|------------|
|                            |                     |                       |                     |                    | 横浜市                 | 川崎市        |
| 火<br>災<br>件<br>数           | 合 計                 | 38,659                | 2,052               | 113                | 733                 | 390        |
|                            | 建 物                 | 20,968                | 1,245               | 64                 | 438                 | 270        |
|                            | 林 野                 | 1,290                 | 9                   |                    |                     |            |
|                            | 車 両                 | 3,523                 | 195                 | 13                 | 87                  | 27         |
|                            | 船 舶                 | 58                    | 3                   |                    | 2                   |            |
|                            | 航 空 機               | 1                     |                     |                    |                     |            |
|                            | そ の 他               | 12,819                | 600                 | 36                 | 206                 | 93         |
| 出火率(1万人当たり)                |                     | 3.08                  | 2.23                | 2.5                | 1.9                 | 2.5        |
| 焼<br>損<br>床<br>面<br>積      | 建物(m <sup>2</sup> ) | 1,017,598             | 28,648              | 568                | 9,278               | 3,212      |
|                            | 林野(a)               | 82,943                | 204                 |                    |                     |            |
| 損害額(千円)                    |                     | 93,915,275            | 5,291,510           | 33,724             | 706,190             | 473,175    |
| 死<br>傷<br>者                | 死 者                 | 1,500                 | 55                  | 2                  | 15                  | 3          |
|                            | 負傷者                 | 5,731                 | 355                 | 15                 | 117                 | 56         |
| 主<br>な<br>出<br>火<br>原<br>因 | 1位                  | 放火<br>(疑い含む)<br>4,106 | 放火<br>(疑い含む)<br>303 | 放火<br>(疑い含む)<br>19 | たばこ<br>125          | たばこ<br>57  |
|                            | 2位                  | たばこ<br>3,493          | たばこ<br>290          | たばこ<br>15          | 放火<br>(疑い含む)<br>115 | 電気機器<br>57 |
|                            | 3位                  | たき火<br>3,472          | こんろ<br>204          | こんろ<br>9           | こんろ<br>81           | 放火<br>47   |

\* 独自分類の出火原因については、回答のとおり表記しています。

\* 茅ヶ崎市と寒川町は令和4年4月1日から消防広域化をしています。

| 隣            |              | 消            |              |              | 防      |
|--------------|--------------|--------------|--------------|--------------|--------|
| 相模原市         | 横須賀市・三浦市     | 平塚市          | 茅ヶ崎市・寒川町     | 小田原市・南足柄市    | 鎌倉市    |
| 150          | 103          | 55           | 56           | 96           | 40     |
| 98           | 59           | 35           | 41           | 49           | 28     |
| 2            |              |              |              |              | 1      |
| 7            | 10           | 2            | 3            | 15           | 2      |
|              | 1            |              |              |              |        |
|              |              |              |              |              |        |
| 43           | 33           | 18           | 12           | 32           | 9      |
| 2.1          | 2.5          | 2.1          | 1.9          | 3.3          | 2.3    |
| 1,449        | 1,745        | 1,118        | 529          | 997          | 407    |
| 42           |              |              |              |              |        |
| 142,943      | 334,120      | 94,560       | 108,652      | 247,648      | 86,280 |
| 8            | 7            | 4            |              | 4            | 2      |
| 41           | 30           | 19           | 13           | 9            | 14     |
| たばこ          | 電気関係         | 放火<br>(疑い含む) | こんろ          | たき火          | たばこ    |
| 27           | 24           | 16           | 8            | 13           | 8      |
| こんろ          | 放火<br>(疑い含む) | こんろ          | 電気機器         | 放火<br>(疑い含む) | こんろ    |
| 16           | 11           | 3            | 5            | 12           | 7      |
| 放火<br>(疑い含む) | たばこ          | 火入れ          | 放火<br>(疑い含む) | たばこ          | 放火     |
| 13           | 11           | 3            | 5            | 10           | 5      |



# 6 警防







## 業務概要

過去の大規模災害を教訓として、近年中に発生が懸念されている大規模地震や、激甚化・頻発化する風水害、また、テロ等の特殊災害など市民生活における様々な脅威への対策を強化するため、職員の警防技術の向上をはじめ、車両や資機材の充実強化を図り、大規模災害に強い消防体制の確立に努めている。

### 4 5 一般業務

消防隊は火災等の防ぎょ活動のほか、次のような業務を行っている。

- (1) 訓練（個人訓練、隊訓練、救助訓練、総合訓練）
- (2) 調査（雑草等調査、空家調査）
- (3) 点検（管区内外水利点検）
- (4) 検査（消防法第4条に基づく立入検査、高齢者独居世帯、防火水槽検査）
- (5) 教養（立入検査に関する教養、地水利把握、一般教養）
- (6) 防災育成指導
- (7) 水難救助（消防隊を兼務する鵜沼水難救助隊を配置）

### 4 6 大規模災害対策

消防局の震災対応力の向上を図るため、令和5年9月26日及び11月27日に消防局指揮本部地震災害対応図上訓練を実施した。また、関係各課との連携強化を目的に、令和6年1月24日に藤沢市防災安全部危機管理課が主催した地震災害図上訓練に参加した。

また、近年、発生が危惧されている大規模地震や気候変動の影響による大雨の増加、台風の強大化など、大規模かつ多様化する災害に対応するため、令和4年度から導入している映像伝送システム（ドローン、ウェアラブルカメラ等）を拡充し、指揮本部機能の強化を図った。



## 4 7 本市の訓練実施状況

特殊災害並びに先の大震災の教訓を生かし、発災時における消防活動体制の強化と消防技術の向上及び隊員の気力、体力を錬成する目的から次の各種訓練を実施した。

### (1) 警防部隊訓練

令和5年7月21日、消防防災訓練センターにおいて、強固な部隊形成及び火災対応力の強化を図ることを目的に実施した。

### (2) 警防活動訓練会

令和5年10月23日、24日、消防防災訓練センターにおいて、基本的な警防活動に応用的な要素を加え、状況判断力、情報伝達共有能力及び部隊間連携の強化を図ることを目的に実施した。

### (3) 総合訓練

令和5年11月21日、22日、民間施設において、映像伝送システム（ドローン、ウェアラブルカメラ）の効果的な活用と警防活動の強化を図ることを目的に、部隊連携による総合（実戦）的な訓練を実施した。



### (4) 遠距離送水訓練

令和5年11月7日、大清水浄化センターにおいて、大規模地震発生時に懸念される消火栓及び防火水槽使用不能時の水源確保並びに火災時の迅速かつ効果的な対応を図ることを目的に実施した。



## 4 8 消防車両等の整備

消防力の充実強化を図るため計画的な消防車両等を整備した。

- (1) 救急自動車 2台 (辻堂出張所・善行出張所)
- (2) 査察軽自動車 1台 (査察指導課)
- (3) 広報車 2台 (南消防署管理課・北消防署管理課)
- (4) 小型動力ポンプ付積載車 2台 (第1分団・第18分団)



## 4 9 開発行為規制事務

平成21年7月1日に施行された「藤沢市特定開発事業等に係る手続き及び基準に関する条例」及び「都市計画法」に基づき、公共施設の整備促進を図り、良好な都市を形成するため市内における開発行為及び中高層建築物の建築に関する協議を行っている。

開発行為

- (1) 都市計画法第4条第12項に規定する開発行為でその規模が500平方メートル以上のものに対する消防水利の設置。
- (2) 「藤沢市特定開発事業等に係る手続き及び基準に関する条例」に該当する中高層建物に対する消防用活動空地及び消防水利の設置。



## 50 広域応援体制

地震や風水害等における他都道府県からの消防応援の受け入れ及び本市からの派遣に備え「緊急消防援助隊受援計画」及び「緊急消防援助隊応援等実施計画」を定めている。

本市は緊急消防援助隊として、消火小隊、救助小隊、救急小隊、後方支援小隊、特殊災害小隊及び特殊装備小隊（水難救助車、はしご自動車、大型水槽車、大型ブローア装置搭載車、遠距離送水用ポンプ車）を総務省消防庁へ登録している。

これまでの派遣履歴

- (1) 苫小牧における製油所原油貯蔵タンク火災（平成15年10月）に遠距離大量送水隊及び後方支援隊1隊を1次隊及び2次隊として合計27人を14日間派遣した。
- (2) 新潟県中越地震（平成16年10月）において、救助隊1隊、救急隊1隊及び後方支援隊1隊の合計21人を4日間派遣した。
- (3) 東日本大震災（平成23年3月）において、宮城県に3月11日から3月20日まで救助隊1隊、消防隊1隊、救急隊1隊、後方支援隊1隊の合計55人を交代で10日間、福島県に3月19日から6月6日まで救急隊1隊、後方支援隊1隊の合計62人を交代で58日間派遣した。
- (4) 静岡県熱海市土石流災害（令和3年7月）において、静岡県熱海市に7月3日から7月12日まで消防隊、救助隊、救急隊、後方支援隊の4隊の合計64人を交代で10日間派遣した。
- (5) 能登半島地震（令和6年1月）において、石川県輪島市に1月10日から2月12日まで救助隊1隊、特殊装備隊（大型水槽車隊）1隊、後方支援隊（2隊（1月30日から1隊））の合計139人を交代で34日間派遣した。





## 5 1 国際消防救助隊

大規模な災害が発生した場合に、被災国政府等からの救助要請に対応するため、令和6年4月現在6人を国際消防救助隊員として登録している。

### (1) 派遣実績

平成20年5月に中華人民共和国四川省で発生した地震災害に対し、本市から2人を国際消防救助隊員として派遣した。

### (2) 訓練実績

ア 令和5年9月14日、15日に横浜市消防局が主催した国際消防救助隊県内合同訓練に登録隊員3人が参加した。

イ 令和5年10月3日から10月8日にかけて、JICAが主催した国際緊急援助隊救助チーム技術訓練に登録隊員1人が参加した。

ウ 令和5年11月6日から11月8日にかけて、総務省消防庁等が主催した国際消防救助隊連携訓練に登録隊員1人が参加した。

エ 令和6年2月19日から21日にかけて、総務省消防庁等が主催した国際消防救助隊セミナーに登録隊員1人が参加した。

## 5 2 歳末火災特別警戒

年末の慌ただしさに加え、火気への注意力の低下、空気の乾燥、さらに火気使用の増加と火災発生の危険性が增大することが予想されることから、火災等の災害に迅速に対処するため、消防の総力をあげて警戒の万全を期するとともに、市民の火災等に対する警戒心を喚起することを目的とし、令和5年12月25日から同年12月31日まで歳末火災特別警戒を実施した。



統 計

5 3 消防局署現有車両

2024. 4. 1現在

| 区分<br>配置         | 車 両 別     | 車 種            |       | 総重量<br>(kg) | 車両寸法 (cm) |       |     |     |
|------------------|-----------|----------------|-------|-------------|-----------|-------|-----|-----|
|                  |           | 車 名            | 総排気量  |             | 長さ        | 幅     | 高さ  |     |
| 消防局              | 指令車       | トヨタ            | 2,490 | 1,845       | 489       | 180   | 165 |     |
|                  | 総務乗用車     | トヨタ            | 1,790 | 2,005       | 469       | 169   | 182 |     |
|                  | 警防活動車     | ニッサン           | 1,990 | 1,845       | 469       | 182   | 185 |     |
|                  | 警防軽自動車    | スズキ            | 650   | 1,310       | 339       | 147   | 189 |     |
|                  | 消防団広報車    | ミツビシ           | 2,350 | 2,230       | 475       | 179   | 203 |     |
|                  | 消防団活動車    | ニッサン           | 1,780 | 2,575       | 428       | 169   | 208 |     |
|                  | 査察車       | ニッサン           | 2,490 | 2,600       | 488       | 179   | 212 |     |
|                  | 査察軽自動車    | ダイハツ           | 650   | 1,370       | 339       | 147   | 189 |     |
|                  | 予防火災調査車   | ニッサン           | 2,380 | 2,825       | 504       | 169   | 254 |     |
|                  | 救急救命広報車   | ニッサン           | 1,990 | 2,100       | 471       | 169   | 206 |     |
|                  | 救急普及啓発広報車 | ニッサン           | 4,470 | 4,585       | 647       | 207   | 273 |     |
|                  | 機動救急車     | トヨタ            | 2,690 | 3,235       | 566       | 189   | 249 |     |
|                  | WS        | 救急救命軽自動車       | ダイハツ  | 650         | 1,410     | 339   | 147 | 192 |
|                  |           | 本町救急車          | トヨタ   | 2,690       | 3,205     | 565   | 189 | 249 |
| 南<br>消<br>防<br>署 | 南本署       | 南指揮車           | トヨタ   | 1,990       | 2,970     | 475   | 169 | 238 |
|                  |           | 指令車            | スバル   | 1,990       | 1,955     | 462   | 181 | 187 |
|                  |           | 南管理広報車         | ニッサン  | 1,430       | 2,300     | 476   | 171 | 200 |
|                  |           | 南本署消防ポンプ自動車    | いすゞ   | 2,990       | 6,405     | 585   | 193 | 285 |
|                  |           | 高度救助工作車        | いすゞ   | 5,190       | 11,925    | 827   | 240 | 330 |
|                  |           | 40m級梯子付消防自動車   | いすゞ   | 15,680      | 19,640    | 1,090 | 249 | 350 |
|                  |           | ミニ消防ポンプ車       | スズキ   | 650         | 1,410     | 340   | 147 | 193 |
|                  |           | 南藤沢救急車1        | トヨタ   | 2,690       | 3,205     | 565   | 189 | 249 |
|                  |           | 南藤沢救急車2        | トヨタ   | 2,690       | 3,195     | 566   | 189 | 249 |
|                  |           | 南本署軽自動車1       | ミツビシ  | 650         | 1,380     | 339   | 147 | 194 |
|                  |           | 南本署軽自動車2       | ダイハツ  | 650         | 1,230     | 339   | 147 | 197 |
|                  |           | 南本署軽トラック       | スズキ   | 650         | 1,270     | 339   | 147 | 188 |
|                  |           | 支援Ⅱ            | いすゞ   | 5,190       | 10,900    | 654   | 224 | 304 |
|                  |           | 支援Ⅲ            | トヨタ   | 4,000       | 4,655     | 634   | 203 | 295 |
|                  |           | 南本署非常用消防ポンプ自動車 | いすゞ   | 2,990       | 5,865     | 590   | 191 | 285 |
|                  |           | 南藤沢非常用救急車1     | トヨタ   | 2,690       | 3,235     | 562   | 189 | 249 |
|                  |           | 南藤沢非常用救急車2     | トヨタ   | 2,690       | 3,205     | 565   | 189 | 249 |
|                  |           | 遠距離送・排水システム車   | いすゞ   | 5,190       | 14,835    | 765   | 246 | 323 |

| 区分<br>配置         | 車 両 別            | 車 種           |             | 総重量<br>(kg) | 車両寸法 (cm) |       |     |     |     |
|------------------|------------------|---------------|-------------|-------------|-----------|-------|-----|-----|-----|
|                  |                  | 車 名           | 総排気量        |             | 長さ        | 幅     | 高さ  |     |     |
| 南<br>消<br>防<br>署 | 辻 堂<br>出張所       | 南救助工作車 (ポンプ付) | いすゞ         | 2,990       | 7,065     | 617   | 193 | 297 |     |
|                  |                  | 30m級梯子付消防自動車  | いすゞ         | 5,880       | 15,030    | 1080  | 249 | 358 |     |
|                  |                  | 辻堂救急車         | トヨタ         | 2,690       | 3,235     | 566   | 189 | 249 |     |
|                  |                  | 辻堂軽自動車        | ダイハツ        | 650         | 1,230     | 339   | 147 | 199 |     |
|                  | 本 町<br>出張所       | 本町消防ポンプ自動車    | いすゞ         | 5,190       | 9,890     | 640   | 238 | 290 |     |
|                  |                  | 南資機材搬送車2      | いすゞ         | 2,990       | 6,955     | 548   | 194 | 292 |     |
|                  |                  | 本町軽自動車        | ダイハツ        | 650         | 1,460     | 339   | 147 | 199 |     |
|                  | 荻 田<br>出張所       | 荻田消防ポンプ自動車    | いすゞ         | 2,990       | 6,385     | 592   | 194 | 281 |     |
|                  |                  | 南資機材搬送車1      | いすゞ         | 2,990       | 7,495     | 640   | 220 | 306 |     |
|                  |                  | 荻田救急車         | トヨタ         | 2,690       | 3,205     | 565   | 189 | 249 |     |
|                  |                  | 荻田軽自動車        | ダイハツ        | 650         | 1,450     | 339   | 147 | 198 |     |
|                  |                  | 荻田非常用消防ポンプ自動車 | いすゞ         | 5,190       | 10,970    | 720   | 230 | 290 |     |
|                  | 村 岡<br>出張所       | 村岡消防ポンプ自動車    | いすゞ         | 2,990       | 6,495     | 590   | 193 | 285 |     |
|                  |                  | 村岡救急車         | トヨタ         | 2,690       | 3,205     | 565   | 189 | 249 |     |
|                  |                  | 支援 I          | いすゞ         | 7,790       | 12,390    | 946   | 247 | 354 |     |
|                  |                  | 村岡軽自動車        | ダイハツ        | 650         | 1,470     | 339   | 147 | 196 |     |
|                  | 鶴 沼<br>出張所       | 鶴沼消防ポンプ自動車    | いすゞ         | 2,990       | 6,995     | 584   | 194 | 300 |     |
|                  |                  | 鶴沼水難救助車       | いすゞ         | 4,770       | 7,315     | 748   | 224 | 300 |     |
|                  |                  | 鶴沼軽自動車        | ダイハツ        | 650         | 1,230     | 339   | 147 | 197 |     |
|                  |                  | ボートトレーラ       | ソレックス       | -           | 660       | 431   | 169 | 91  |     |
|                  |                  | 江の島救急車        | ダイハツ        | 650         | 1,320     | 339   | 147 | 197 |     |
|                  | 明 治<br>出張所       | 明治化学消防ポンプ自動車  | いすゞ         | 5,190       | 10,910    | 695   | 232 | 307 |     |
|                  |                  | 明治救急車         | トヨタ         | 2,690       | 3,235     | 566   | 189 | 249 |     |
|                  |                  | 大型ブローカー車      | いすゞ         | 5,193       | 9,730     | 818   | 232 | 353 |     |
|                  |                  | 明治軽自動車        | ダイハツ        | 650         | 1,410     | 339   | 147 | 192 |     |
|                  | 北<br>消<br>防<br>署 | 北本署           | 北指揮車        | トヨタ         | 2,690     | 3,000 | 565 | 188 | 250 |
|                  |                  |               | 指令車         | スバル         | 1,990     | 1,955 | 462 | 181 | 187 |
|                  |                  |               | 北救助消防ポンプ自動車 | いすゞ         | 2,990     | 6,465 | 592 | 193 | 282 |
| 北管理広報車           |                  |               | ニッサン        | 1,430       | 2,300     | 476   | 171 | 200 |     |
| 北救助工作車           |                  |               | いすゞ         | 5,190       | 11,105    | 806   | 234 | 324 |     |
| 40m級梯子付消防自動車     |                  |               | いすゞ         | 15,680      | 19,450    | 1,125 | 249 | 367 |     |
| 北藤沢救急車           |                  |               | トヨタ         | 2,690       | 3,215     | 565   | 190 | 249 |     |
| 北藤沢非常用救急車        |                  |               | トヨタ         | 2,690       | 3,205     | 565   | 189 | 249 |     |
| 管理課軽自動車          |                  |               | ダイハツ        | 650         | 1,410     | 339   | 147 | 192 |     |
| 北本署軽自動車          |                  |               | ダイハツ        | 650         | 1,230     | 339   | 147 | 199 |     |



| 配置               | 区分           | 車 両 別          | 車 種   |        | 総重量<br>(kg) | 車両寸法 (cm) |     |     |
|------------------|--------------|----------------|-------|--------|-------------|-----------|-----|-----|
|                  |              |                | 車 名   | 総排気量   |             | 長さ        | 幅   | 高さ  |
| 北<br>消<br>防<br>署 | 長 後<br>出張所   | 長後消防ポンプ自動車     | いすゞ   | 2,990  | 6,175       | 592       | 193 | 285 |
|                  |              | 長後救急車          | トヨタ   | 2,690  | 3,205       | 565       | 189 | 249 |
|                  |              | 長後軽自動車         | ダイハツ  | 650    | 1,460       | 339       | 147 | 199 |
|                  |              | 長後非常用消防ポンプ自動車  | いすゞ   | 4,770  | 6,115       | 581       | 188 | 290 |
|                  | 西 部<br>出張所   | 西部消防ポンプ自動車     | いすゞ   | 5,190  | 10,640      | 700       | 236 | 300 |
|                  |              | 30m級梯子付消防自動車   | いすゞ   | 15,680 | 16,440      | 1,000     | 249 | 346 |
|                  |              | 西部救急車          | トヨタ   | 2,690  | 3,205       | 565       | 189 | 249 |
|                  |              | 西部軽自動車         | ダイハツ  | 650    | 1,230       | 339       | 147 | 199 |
|                  |              | 西部非常用救急車       | トヨタ   | 2,690  | 3,225       | 562       | 189 | 249 |
|                  | 御所見<br>出張所   | 御所見消防ポンプ自動車    | いすゞ   | 2,990  | 6,465       | 590       | 193 | 285 |
|                  |              | 御所見救急車         | トヨタ   | 2,690  | 3,215       | 565       | 190 | 249 |
|                  |              | 御所見軽自動車        | ダイハツ  | 650    | 1,460       | 339       | 147 | 198 |
|                  |              | 大型水槽車          | いすゞ   | 7,790  | 19,060      | 825       | 249 | 320 |
|                  |              | 御所見非常用消防ポンプ自動車 | いすゞ   | 5,190  | 9,570       | 635       | 233 | 287 |
|                  | 善 行<br>出張所   | 善行消防ポンプ自動車     | いすゞ   | 2,990  | 6,995       | 580       | 193 | 276 |
|                  |              | 善行救急車          | トヨタ   | 2,690  | 3,235       | 566       | 189 | 249 |
|                  |              | 善行軽自動車         | ダイハツ  | 650    | 1,460       | 339       | 147 | 199 |
|                  | 六 会<br>出張所   | 六会消防ポンプ自動車     | いすゞ   | 5,190  | 10,850      | 695       | 234 | 306 |
|                  |              | 六会救急車          | トヨタ   | 2,690  | 3,205       | 565       | 189 | 249 |
|                  |              | 六会軽自動車         | ダイハツ  | 650    | 1,410       | 339       | 147 | 192 |
| 遠 藤<br>出張所       | 遠藤化学消防ポンプ自動車 | いすゞ            | 5,190 | 11,860 | 695         | 234       | 319 |     |
|                  | 遠藤救急車        | ニッサン           | 3,490 | 3,285  | 564         | 190       | 246 |     |
|                  | 北資機材搬送車      | いすゞ            | 2,990 | 7,495  | 640         | 220       | 306 |     |
|                  | 遠藤軽自動車       | ダイハツ           | 650   | 1,450  | 339         | 147       | 199 |     |

## 5 4 署所別消防水利設置状況

2024. 4. 1現在

| 区分               | 合計<br>A+B+C | 消火栓      |       |       | 防火水槽     |                  |                        |                  | プール等<br>(C) |                        |    |
|------------------|-------------|----------|-------|-------|----------|------------------|------------------------|------------------|-------------|------------------------|----|
|                  |             | 計<br>(A) | 公設    | 私設    | 計<br>(B) | 公設               |                        | 私設<br>(消防水利指定)   |             |                        |    |
|                  |             |          |       |       |          | 20m <sup>3</sup> | 40m <sup>3</sup><br>以上 | 20m <sup>3</sup> |             | 40m <sup>3</sup><br>以上 |    |
| 合計               | 7,316       | 4,972    | 4,940 | 32    | 2,272    | 402              | 594                    | 610              | 666         | 72                     |    |
| 南<br>消<br>防<br>署 | 小計          | 3,510    | 2,277 | 2,267 | 10       | 1,197            | 206                    | 282              | 350         | 359                    | 36 |
|                  | 南本署         | 705      | 411   | 410   | 1        | 289              | 43                     | 55               | 114         | 77                     | 5  |
|                  | 辻堂          | 463      | 303   | 298   | 5        | 152              | 48                     | 40               | 36          | 28                     | 8  |
|                  | 本町          | 512      | 301   | 300   | 1        | 203              | 11                     | 47               | 75          | 70                     | 8  |
|                  | 荻田          | 344      | 246   | 246   | -        | 94               | 27                     | 24               | 26          | 17                     | 4  |
|                  | 村岡          | 682      | 514   | 512   | 2        | 163              | 21                     | 49               | 35          | 58                     | 5  |
|                  | 鶴沼          | 365      | 234   | 234   | -        | 129              | 32                     | 34               | 28          | 35                     | 2  |
|                  | 明治          | 439      | 268   | 267   | 1        | 167              | 24                     | 33               | 36          | 74                     | 4  |
| 北<br>消<br>防<br>署 | 小計          | 3,806    | 2,695 | 2,673 | 22       | 1,075            | 196                    | 312              | 260         | 307                    | 36 |
|                  | 北救助         | 598      | 362   | 362   | -        | 231              | 16                     | 44               | 99          | 72                     | 5  |
|                  | 長後          | 479      | 333   | 333   | -        | 140              | 50                     | 37               | 31          | 22                     | 6  |
|                  | 西部          | 714      | 590   | 584   | 6        | 117              | 9                      | 64               | 14          | 30                     | 7  |
|                  | 御所見         | 424      | 316   | 314   | 2        | 105              | 39                     | 35               | 9           | 22                     | 3  |
|                  | 善行          | 593      | 380   | 370   | 10       | 210              | 38                     | 51               | 55          | 66                     | 3  |
|                  | 六会          | 413      | 293   | 293   | -        | 113              | 22                     | 43               | 15          | 33                     | 7  |
|                  | 遠藤          | 585      | 421   | 417   | 4        | 159              | 22                     | 38               | 37          | 62                     | 5  |



## 5 5 開発行為等事務処理状況

2024. 4. 1 現在

| 区 分  |           | 協議件数 | 指導件数 | 水槽設置指導数(基)          |                  | 水槽免除 | 消防活動<br>避難関係<br>指導(件) |
|------|-----------|------|------|---------------------|------------------|------|-----------------------|
| 年度   | 種別        |      |      | 40m <sup>3</sup> 以上 | 20m <sup>3</sup> |      |                       |
| 2013 | 平 面 開 発   | 91   | 2    | 2                   | 0                | 89   | 0                     |
|      | 中 高 層 開 発 | 28   | 27   | 8                   | 0                | 20   | 27                    |
| 2014 | 平 面 開 発   | 91   | 4    | 5                   | 0                | 87   | 0                     |
|      | 中 高 層 開 発 | 27   | 27   | 4                   | 0                | 23   | 27                    |
| 2015 | 平 面 開 発   | 98   | 2    | 3                   | 0                | 96   | 0                     |
|      | 中 高 層 開 発 | 43   | 43   | 11                  | 0                | 32   | 43                    |
| 2016 | 平 面 開 発   | 101  | 5    | 5                   | 0                | 96   | 0                     |
|      | 中 高 層 開 発 | 36   | 36   | 14                  | 0                | 22   | 36                    |
| 2017 | 平 面 開 発   | 85   | 6    | 2                   | 0                | 83   | 0                     |
|      | 中 高 層 開 発 | 36   | 36   | 5                   | 0                | 31   | 36                    |
| 2018 | 平 面 開 発   | 80   | 3    | 3                   | 0                | 77   | 0                     |
|      | 中 高 層 開 発 | 32   | 32   | 9                   | 0                | 23   | 32                    |
| 2019 | 平 面 開 発   | 76   | 4    | 4                   | 0                | 72   | 0                     |
|      | 中 高 層 開 発 | 39   | 39   | 20                  | 0                | 19   | 39                    |
| 2020 | 平 面 開 発   | 68   | 4    | 4                   | 0                | 64   | 0                     |
|      | 中 高 層 開 発 | 30   | 30   | 13                  | 0                | 17   | 30                    |
| 2021 | 平 面 開 発   | 53   | 1    | 2                   | 0                | 52   | 0                     |
|      | 中 高 層 開 発 | 29   | 29   | 6                   | 0                | 23   | 29                    |
| 2022 | 平 面 開 発   | 54   | 3    | 2                   | 0                | 51   | 0                     |
|      | 中 高 層 開 発 | 29   | 29   | 7                   | 0                | 22   | 29                    |
| 2023 | 平 面 開 発   | 56   | 4    | 4                   | 0                | 50   | 0                     |
|      | 中 高 層 開 発 | 28   | 28   | 6                   | 0                | 21   | 28                    |



# 7 救急救命

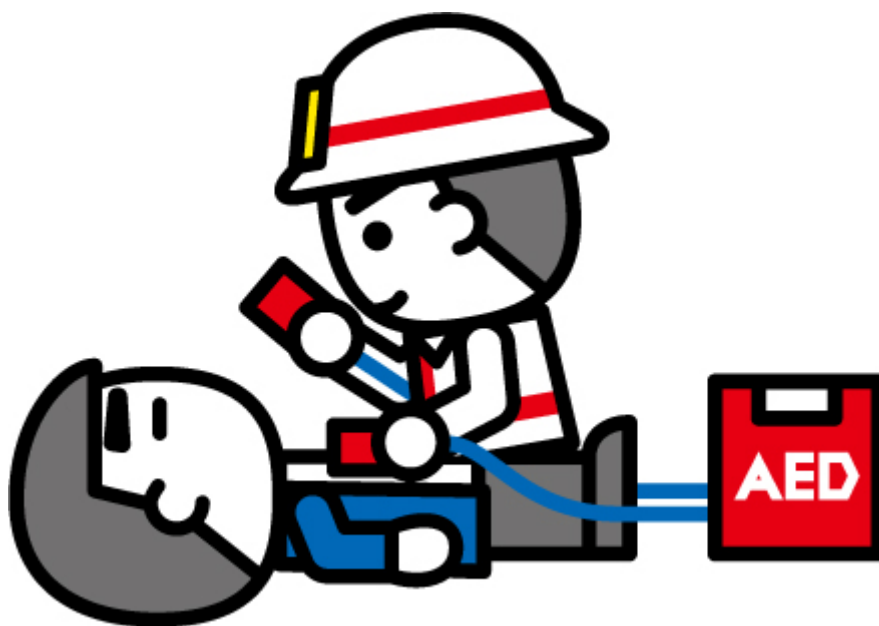



## 業務概要



令和5年（2023年）中における本市の救急出動件数は、2万8,013件（対前年比1,514件増）、搬送人員は2万5,557人（対前年比1,601人増）となり、救急出動件数、搬送人員ともに対前年比で増加し過去最多となった。

救急出動件数等の増加要因として、新型コロナウイルス感染症の感染症法上の位置づけが「5類感染症」へ変更されたことにより、移動や活動の自粛で減少していた救急出動件数等がコロナ前の水準へ戻ったことに加え、近年の人口増加・高齢者の増加等が要因になっているものと考えている。

消防局としては、これらの救急需要への的確に対応するため、令和5年4月1日から、救急出動件数の多い平日日中の時間帯等において、救急需要の高い地域へ柔軟に配置し出動できる機動救急隊の運用を開始したところである。また、市民に対しても、救急車の適正利用広報やバイスタンダーの育成を普及促進するため、受講者のニーズに合わせた救命講習を積極的に展開している。

更に、救急隊員の知識向上を目的とした研修体制の確保や、円滑で効果的な救急業務を推進するため、メディカルコントロール体制の整備を行って医療機関との連携を図っており、藤沢市民病院の敷地内に設置している救急ワークステーションでは、出動機能を備えた救急隊が常駐し、救急救命士の病院実習者への実習補助や、救急隊員への研修等を積極的に実施している。また、重症や重篤と推定される救急要請に対しては、医師が救急車に同乗して出動することで、医師と救急隊員が連携し、質の高い病院前医療を提供している。

令和5年（2023年）中に医師が救急車に同乗して出動した件数は23件あり、今後も増加が予想される救急需要に対し、救命率の向上を図るうえでは必要かつ重要な救急施策となっている。

## 5.6 救急救命事業

### (1) メディカルコントロール体制の充実強化

救急現場から病院収容までの間における救急活動能力の向上。

ア 専門医師による救急救命士の救急救命処置に対する指示、救急隊員への指導・助言体制の充実を図る。

イ 救急隊員の救急活動について、専門医師が医学的観点から事後検証を行い、救急隊にその内容をフィードバックして救急活動能力の向上を図る。

ウ 救急救命士を含む救急隊員のレベル向上のために教育・研修などを行い、救急活動能力の向上を図る。

### (2) 救急資器材の整備、救急隊の業務環境を整備

救急活動を円滑に遂行するための業務環境を整備

ア 救急活動用資器材を整備し、救急需要対策を図る。

イ 救急廃棄物の処理等、業務環境の整備を図る。

(3) 救急救命デジタルトランスフォーメーション

効果的な救急業務を推進するため、医療機関と連携し、ICT 技術を活用した資器材を活用し救命効果の向上を図る。

ア 救急隊と医療機関との間で、傷病者情報・現場画像をリアルタイムに共有

イ 搬送先の病院決定までの時間短縮や、病院投薬後の治療開始時間短縮効果に期待  
その他、救急業務全般に係る種々の社会情勢に鋭敏な対応をして、市民ニーズに即応可能な救急サービスを提供するための救急救命事業を展開する。

## 5 7 救急高度化事業

救急救命士に求められている救急救命処置範囲が高度化していることから、救急救命士の養成・教育・研修体制を整備し、質の高い教育環境の構築を図る。

- ・ 救急救命士養成研修
- ・ 救急救命士就業前教育病院実習
- ・ 救急救命士再教育病院実習
- ・ 気管挿管病院実習
- ・ 気管挿管再教育病院実習
- ・ ビデオ喉頭鏡気管挿管病院実習

救急救命士の各認定者数の推移

2024. 4. 1 現在

|                     | 2024 年<br>(令和 6 年) |            | 2023 年<br>(令和 5 年) |            | 2022 年<br>(令和 4 年) |            | 2021 年<br>(令和 3 年) |            | 2020 年<br>(令和 2 年) |            |
|---------------------|--------------------|------------|--------------------|------------|--------------------|------------|--------------------|------------|--------------------|------------|
|                     | 有資格                | 運用         | 有資格                | 運用         | 有資格                | 運用         | 有資格                | 運用         | 有資格                | 運用         |
| 救急救命士               | 134                | 104        | 120                | 100        | 120                | 98         | 119                | 98         | 108                | 95         |
| 薬剤投与認定<br>(拡大 2 行為) | 120<br>(118)       | 99<br>(99) | 118<br>(116)       | 98<br>(98) | 113<br>(111)       | 94<br>(94) | 107<br>(105)       | 92<br>(91) | 102<br>(101)       | 90<br>(90) |
| 気管挿管認定<br>(ビデオ喉頭鏡)  | 52<br>(49)         | 47<br>(46) | 52<br>(48)         | 48<br>(46) | 51<br>(43)         | 47<br>(41) | 52<br>(44)         | 49<br>(42) | 50<br>(34)         | 46<br>(32) |

有資格・・・救急救命士及び各種認定資格を有する職員数

運用・・・救急救命士及び各種認定資格を有し、救急隊員として現場活動に従事している職員数

※割愛職員は除く





## 58 応急手当普及啓発推進事業



- (1) 各種救命講習の開催、応急手当実施率・救命率の向上  
 応急手当実施率の向上を図るため、すべての市民が応急手当を実施できる環境整備・教育方法の構築を図る。

### 各種救命講習開催状況

|                     | 普通救命講習  |       |         |       |         |    |         |     | 上級救命講習 |     |
|---------------------|---------|-------|---------|-------|---------|----|---------|-----|--------|-----|
|                     |         |       | 普通救命講習Ⅰ |       | 普通救命講習Ⅱ |    | 普通救命講習Ⅲ |     |        |     |
|                     | 人数      | 回数    | 人数      | 回数    | 人数      | 回数 | 人数      | 回数  | 人数     | 回数  |
| 2023年度<br>(令和5年度)   | 7,836   | 260   | 6,772   | 182   | 0       | 0  | 994     | 76  | 70     | 2   |
| 2022年度<br>(令和4年度)   | 5,808   | 298   | 5,029   | 201   | 0       | 0  | 779     | 97  | 0      | 0   |
| 2021年度**<br>(令和3年度) | 1,888   | 118   | 1,652   | 91    | 0       | 0  | 236     | 27  | 0      | 0   |
| 2020年度**<br>(令和2年度) | 914     | 71    | 897     | 69    | 0       | 0  | 17      | 2   | 0      | 0   |
| 2019年度**<br>(令和元年度) | 7,631   | 197   | 6,471   | 152   | 101     | 5  | 1,059   | 40  | 101    | 5   |
| 平成6年からの<br>累計       | 159,269 | 4,839 | 149,171 | 4,286 | 2,031   | 86 | 7,997   | 465 | 2,668  | 106 |

※普通救命講習Ⅰ：成人に対する応急手当の実技を学ぶ

普通救命講習Ⅱ：成人に対する応急手当の実技（確認テスト含む）を学ぶ

普通救命講習Ⅲ：乳児・小児に対する応急手当の実技を学ぶ

上級救命講習：普通救命講習ⅡとⅢの内容に加え、外傷等による応急手当を学ぶ

◎2019年度から2021年度まで、緊急事態宣言等により多くの講習を中止した。

- (2) 救命講習に係る指導者の育成

ア 応急手当指導員

消防職員に対して応急手当指導員講習を実施し、応急手当指導員の拡充を図る。

イ 応急手当普及員

市民に対して応急手当普及員講習、応急手当普及員再講習を実施し、応急手当普及員の拡充を図る。

- (3) 応急手当普及啓発に係る市民や市民団体との連携

ア 救命普及指導員制度の充実

応急手当指導員及び応急手当普及員の中から、救命の指導技術に優れた人を救命普及指導員として委嘱し、消防職員と協働して救命講習を実施し、応急手当普及啓発の推進を図る。

イ 市民団体との協働

NPO法人ふじさわ救命普及推進会と連携し、応急手当普及啓発事業の充実強化を図る。

(4) その他、応急手当普及啓発に係る施策

ア 市内中学生に対する応急手当教育

市内中学生に対し、普通救命講習や応急手当教育を行い、地域の安全・安心に貢献できる人材の育成を図る。

イ 救急普及啓発広報車を活用した普及啓発活動

救急普及啓発広報車を用いて、各種防災訓練や応急救護訓練、各種イベントに参加し、応急手当の普及啓発を図る。

ウ 救急フェア、消防・救急キャンペーン

藤沢市内一斉救命講習、大規模救命講習などを実施し、応急手当の普及啓発活動を行う。

エ 救急セーフティーステーション標章交付制度の推進

AEDを設置し、かつ、従業員の20%以上が救命講習を修了している事業所に対し、救急セーフティーステーション標章を交付することで、公的・民間事業所の地域貢献を推進し、AEDの設置、救命講習受講の推進を図る。



オ AEDの貸出

市内で開催され、市民を含む参加者の多いスポーツ競技やその他のイベントなどの主催者に対し、AEDを貸し出すことで、参加者が心肺停止に陥った際の救命活動に備えると共に、バイスタンダーが早期に除細動を実施することで、救命率の向上を図る。

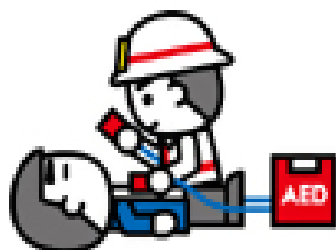

## 59 救急隊の配置状況

| 区 分   |          | 隊員数 | 救急自動車台数   | 主な出動地区         |
|-------|----------|-----|-----------|----------------|
| 合 計   |          | 142 | 19 (非常用4) |                |
| 救急救命課 | 本町救急隊    | 8   | 1         | 藤沢・善行・鵜沼地区     |
|       | 機動救急隊    | 4   | 1         | 機動的に全地区        |
| 南消防署  | 南藤沢救急隊 1 | 10  | 3 (非常用2)  | 鵜沼・藤沢・片瀬・村岡地区  |
|       | 南藤沢救急隊 2 | 10  | 1         | 片瀬・鵜沼・辻堂地区     |
|       | 辻堂救急隊    | 10  | 1         | 辻堂・鵜沼・明治地区     |
|       | 荻田救急隊    | 10  | 1         | 鵜沼・藤沢・辻堂地区     |
|       | 村岡救急隊    | 10  | 1         | 村岡・藤沢・鵜沼地区     |
|       | 明治救急隊    | 10  | 1         | 明治・辻堂・湘南大庭地区   |
| 北消防署  | 北藤沢救急隊   | 10  | 2 (非常用1)  | 湘南台・六会・長後・遠藤地区 |
|       | 長後救急隊    | 10  | 1         | 長後・湘南台・御所見地区   |
|       | 御所見救急隊   | 10  | 1         | 御所見・遠藤・長後地区    |
|       | 西部救急隊    | 10  | 2 (非常用1)  | 湘南大庭・遠藤・六会地区   |
|       | 善行救急隊    | 10  | 1         | 善行・六会・藤沢地区     |
|       | 遠藤救急隊    | 10  | 1         | 遠藤・湘南大庭・御所見地区  |
|       | 六会救急隊    | 10  | 1         | 六会・湘南台・善行地区    |

\*江の島救急車は除く











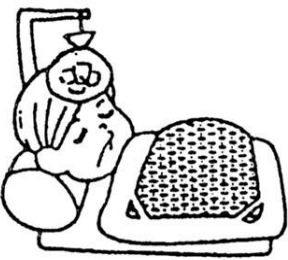

# 8 救急





60 総救急件数

28,013 件

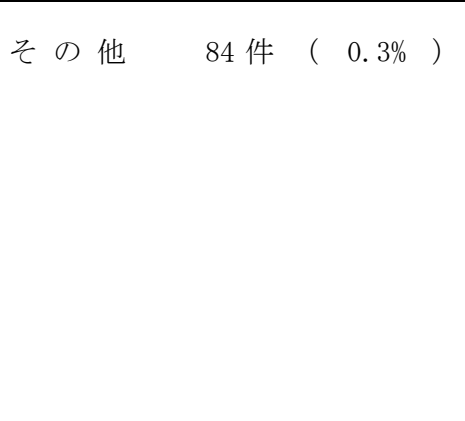
|   |   |   |
|---|---|---|
| <p>急 病 18,973 件 ( 67.7% )</p>  | <p>交通事故 1,446 件 ( 5.2% )</p>   | <p>一般負傷 4,762 件 ( 17.0% )</p>  |
| <p>労働災害 179 件 ( 0.6% )</p>    | <p>加害事故 109 件 ( 0.4% )</p>     | <p>自損行為 246 件 ( 0.9% )</p>    |
| <p>運動競技 171 件 ( 0.6% )</p>   | <p>水 難 35 件 ( 0.1% )</p>     | <p>火 災 162 件 ( 0.6% )</p>    |
| <p>自然災害 0 件 ( 0.0% )</p>     | <p>転 院 1,846 件 ( 6.6% )</p>  | <p>そ の 他 84 件 ( 0.3% )</p>   |

# 6 1 隊別・地区別・曜日別救急活動状況

| 区 分    | 合 計     |       | 救     |      |         |      |      |      | 急    |      |         |      |     |
|--------|---------|-------|-------|------|---------|------|------|------|------|------|---------|------|-----|
|        |         |       | 火 災   |      | 自 然 災 害 |      | 水 難  |      | 交 通  |      | 労 働 災 害 |      |     |
|        | 出場件数    | 搬送人員  | 出場件数  | 搬送人員 | 出場件数    | 搬送人員 | 出場件数 | 搬送人員 | 出場件数 | 搬送人員 | 出場件数    | 搬送人員 |     |
| 合 計    | 28013   | 25557 | 162   | 15   | 0       | 0    | 35   | 13   | 1446 | 1343 | 179     | 167  |     |
| 救急救命課  | 小 計     | 2849  | 2547  | 14   | 0       | 0    | 0    | 2    | 0    | 149  | 144     | 8    | 5   |
|        | 本町救急隊   | 2416  | 2127  | 12   | 0       | 0    | 0    | 0    | 0    | 121  | 110     | 7    | 4   |
|        | 機動救急隊   | 433   | 420   | 2    | 0       | 0    | 0    | 2    | 0    | 28   | 34      | 1    | 1   |
| 南消防署   | 小 計     | 12869 | 11663 | 58   | 7       | 0    | 0    | 29   | 12   | 644  | 590     | 73   | 71  |
|        | 南藤沢救急隊1 | 2961  | 2676  | 10   | 0       | 0    | 0    | 6    | 1    | 133  | 130     | 25   | 24  |
|        | 南藤沢救急隊2 | 1641  | 1505  | 8    | 2       | 0    | 0    | 14   | 8    | 88   | 76      | 11   | 11  |
|        | 辻堂救急隊   | 1691  | 1516  | 11   | 0       | 0    | 0    | 6    | 2    | 88   | 83      | 8    | 8   |
|        | 荏田救急隊   | 2309  | 2110  | 14   | 3       | 0    | 0    | 1    | 0    | 122  | 106     | 12   | 12  |
|        | 村岡救急隊   | 1959  | 1776  | 6    | 0       | 0    | 0    | 0    | 0    | 85   | 80      | 7    | 7   |
|        | 明治救急隊   | 2257  | 2080  | 9    | 2       | 0    | 0    | 2    | 1    | 128  | 115     | 9    | 9   |
|        | 江の島救急車  | 51    | 0     | 0    | 0       | 0    | 0    | 0    | 0    | 0    | 0       | 1    | 0   |
| 南その他の隊 | 0       | 0     | 0     | 0    | 0       | 0    | 0    | 0    | 0    | 0    | 0       | 0    |     |
| 北消防署   | 小 計     | 12295 | 11347 | 90   | 8       | 0    | 0    | 4    | 1    | 653  | 609     | 98   | 91  |
|        | 北藤沢救急隊  | 2309  | 2106  | 20   | 0       | 0    | 0    | 1    | 0    | 120  | 113     | 15   | 15  |
|        | 長後救急隊   | 1543  | 1394  | 8    | 1       | 0    | 0    | 0    | 0    | 85   | 75      | 9    | 9   |
|        | 西部救急隊   | 1990  | 1877  | 13   | 1       | 0    | 0    | 2    | 1    | 116  | 107     | 11   | 10  |
|        | 御所見救急隊  | 1045  | 978   | 13   | 1       | 0    | 0    | 0    | 0    | 65   | 64      | 18   | 16  |
|        | 善行救急隊   | 2005  | 1876  | 13   | 1       | 0    | 0    | 0    | 0    | 90   | 85      | 15   | 15  |
|        | 遠藤救急隊   | 1655  | 1550  | 12   | 2       | 0    | 0    | 1    | 0    | 86   | 84      | 23   | 21  |
|        | 六会救急隊   | 1748  | 1566  | 11   | 2       | 0    | 0    | 0    | 0    | 91   | 81      | 7    | 5   |
| 北その他の隊 | 0       | 0     | 0     | 0    | 0       | 0    | 0    | 0    | 0    | 0    | 0       | 0    |     |
| 地区別    | 小 計     | 28013 | 25557 | 162  | 15      | 0    | 0    | 35   | 13   | 1446 | 1343    | 179  | 167 |
|        | 片 瀬     | 1490  | 1305  | 6    | 0       | 0    | 0    | 21   | 6    | 81   | 79      | 11   | 9   |
|        | 鵜 沼     | 4023  | 3637  | 11   | 2       | 0    | 0    | 11   | 6    | 184  | 169     | 17   | 17  |
|        | 辻 堂     | 2503  | 2270  | 11   | 1       | 0    | 0    | 1    | 1    | 133  | 118     | 14   | 14  |
|        | 村 岡     | 1752  | 1606  | 7    | 1       | 0    | 0    | 0    | 0    | 73   | 69      | 14   | 13  |
|        | 藤 沢     | 3362  | 3011  | 19   | 1       | 0    | 0    | 0    | 0    | 176  | 166     | 12   | 11  |
|        | 明 治     | 2101  | 1946  | 13   | 2       | 0    | 0    | 0    | 0    | 124  | 111     | 7    | 7   |
|        | 善 行     | 2373  | 2198  | 13   | 1       | 0    | 0    | 0    | 0    | 97   | 89      | 18   | 18  |
|        | 湘南大庭    | 1744  | 1639  | 10   | 0       | 0    | 0    | 0    | 0    | 103  | 98      | 12   | 11  |
|        | 六 会     | 1863  | 1729  | 15   | 4       | 0    | 0    | 0    | 0    | 98   | 90      | 8    | 7   |
|        | 湘南台     | 2305  | 2052  | 15   | 0       | 0    | 0    | 0    | 0    | 116  | 103     | 25   | 20  |
|        | 遠 藤     | 1289  | 1206  | 7    | 0       | 0    | 0    | 2    | 0    | 79   | 77      | 16   | 16  |
|        | 長 後     | 1950  | 1783  | 15   | 1       | 0    | 0    | 0    | 0    | 113  | 103     | 8    | 8   |
|        | 御 所 見   | 1213  | 1133  | 19   | 2       | 0    | 0    | 0    | 0    | 69   | 71      | 17   | 16  |
| 市 外    | 45      | 42    | 1     | 0    | 0       | 0    | 0    | 0    | 0    | 0    | 0       | 0    |     |
| 曜日別    | 小 計     | 28013 | 25557 | 162  | 15      | 0    | 0    | 35   | 13   | 1446 | 1343    | 179  | 167 |
|        | 月 曜 日   | 4314  | 3926  | 32   | 2       | 0    | 0    | 7    | 5    | 227  | 209     | 33   | 31  |
|        | 火 曜 日   | 3940  | 3592  | 17   | 4       | 0    | 0    | 5    | 1    | 214  | 192     | 24   | 23  |
|        | 水 曜 日   | 3919  | 3557  | 25   | 0       | 0    | 0    | 6    | 3    | 202  | 184     | 32   | 32  |
|        | 木 曜 日   | 3974  | 3637  | 20   | 0       | 0    | 0    | 3    | 1    | 204  | 183     | 19   | 18  |
|        | 金 曜 日   | 3994  | 3676  | 21   | 0       | 0    | 0    | 6    | 0    | 242  | 235     | 33   | 27  |
|        | 土 曜 日   | 3932  | 3557  | 28   | 6       | 0    | 0    | 3    | 2    | 174  | 166     | 22   | 20  |
|        | 日 曜 日   | 3940  | 3612  | 19   | 3       | 0    | 0    | 5    | 1    | 183  | 174     | 16   | 16  |



| 事 故 種 別 |         |         |         |         |         |         |         |         |         |         |         |         |         |
|---------|---------|---------|---------|---------|---------|---------|---------|---------|---------|---------|---------|---------|---------|
| 運 動 競 技 |         | 一 般 負 傷 |         | 加 害     |         | 自 損 行 為 |         | 急 病     |         | そ の 他   |         |         |         |
|         |         |         |         |         |         |         |         |         |         | 転 院     |         | そ の 他   |         |
| 出 場 件 数 | 搬 送 人 員 | 出 場 件 数 | 搬 送 人 員 | 出 場 件 数 | 搬 送 人 員 | 出 場 件 数 | 搬 送 人 員 | 出 場 件 数 | 搬 送 人 員 | 出 場 件 数 | 搬 送 人 員 | 出 場 件 数 | 搬 送 人 員 |
| 171     | 170     | 4762    | 4439    | 109     | 89      | 246     | 198     | 18973   | 17279   | 1846    | 1842    | 84      | 2       |
| 19      | 20      | 489     | 442     | 21      | 17      | 26      | 19      | 1877    | 1682    | 218     | 218     | 26      | 0       |
| 19      | 20      | 391     | 347     | 18      | 14      | 22      | 16      | 1612    | 1428    | 188     | 188     | 26      | 0       |
| 0       | 0       | 98      | 95      | 3       | 3       | 4       | 3       | 265     | 254     | 30      | 30      | 0       | 0       |
| 72      | 70      | 2347    | 2174    | 48      | 40      | 116     | 92      | 8619    | 7771    | 836     | 834     | 27      | 2       |
| 15      | 15      | 587     | 542     | 18      | 13      | 26      | 17      | 1944    | 1741    | 193     | 193     | 4       | 0       |
| 8       | 8       | 336     | 318     | 5       | 5       | 18      | 16      | 1079    | 991     | 70      | 70      | 4       | 0       |
| 11      | 11      | 284     | 265     | 2       | 2       | 18      | 13      | 1134    | 1007    | 126     | 125     | 3       | 0       |
| 14      | 14      | 436     | 405     | 14      | 14      | 18      | 15      | 1584    | 1453    | 88      | 88      | 6       | 0       |
| 11      | 10      | 323     | 301     | 4       | 3       | 14      | 10      | 1422    | 1280    | 83      | 83      | 4       | 2       |
| 13      | 12      | 370     | 343     | 5       | 3       | 22      | 21      | 1417    | 1299    | 276     | 275     | 6       | 0       |
| 0       | 0       | 11      | 0       | 0       | 0       | 0       | 0       | 39      | 0       | 0       | 0       | 0       | 0       |
| 0       | 0       | 0       | 0       | 0       | 0       | 0       | 0       | 0       | 0       | 0       | 0       | 0       | 0       |
| 80      | 80      | 1926    | 1823    | 40      | 32      | 104     | 87      | 8477    | 7826    | 792     | 790     | 31      | 0       |
| 5       | 5       | 350     | 321     | 11      | 8       | 15      | 14      | 1590    | 1452    | 178     | 178     | 4       | 0       |
| 8       | 8       | 262     | 242     | 7       | 4       | 12      | 10      | 1028    | 926     | 119     | 119     | 5       | 0       |
| 9       | 9       | 332     | 324     | 5       | 5       | 23      | 21      | 1343    | 1266    | 133     | 133     | 3       | 0       |
| 3       | 3       | 148     | 143     | 3       | 2       | 4       | 2       | 726     | 684     | 63      | 63      | 2       | 0       |
| 21      | 21      | 318     | 304     | 6       | 6       | 24      | 19      | 1437    | 1348    | 77      | 77      | 4       | 0       |
| 20      | 20      | 246     | 233     | 3       | 3       | 13      | 11      | 1135    | 1064    | 112     | 112     | 4       | 0       |
| 14      | 14      | 270     | 256     | 5       | 4       | 13      | 10      | 1218    | 1086    | 110     | 108     | 9       | 0       |
| 0       | 0       | 0       | 0       | 0       | 0       | 0       | 0       | 0       | 0       | 0       | 0       | 0       | 0       |
| 171     | 170     | 4762    | 4439    | 109     | 89      | 246     | 198     | 18973   | 17279   | 1846    | 1842    | 84      | 2       |
| 7       | 7       | 315     | 287     | 6       | 6       | 16      | 14      | 961     | 833     | 64      | 64      | 2       | 0       |
| 16      | 16      | 822     | 758     | 36      | 29      | 28      | 23      | 2690    | 2415    | 201     | 202     | 7       | 0       |
| 12      | 12      | 457     | 426     | 8       | 8       | 22      | 15      | 1744    | 1580    | 95      | 95      | 6       | 0       |
| 10      | 9       | 284     | 272     | 5       | 3       | 11      | 7       | 1274    | 1159    | 73      | 73      | 1       | 0       |
| 27      | 27      | 555     | 497     | 11      | 10      | 30      | 22      | 2196    | 1972    | 304     | 303     | 32      | 2       |
| 10      | 10      | 330     | 310     | 1       | 0       | 22      | 20      | 1235    | 1131    | 357     | 355     | 2       | 0       |
| 27      | 27      | 377     | 357     | 8       | 8       | 32      | 25      | 1760    | 1637    | 36      | 36      | 5       | 0       |
| 10      | 10      | 311     | 305     | 5       | 4       | 19      | 16      | 1145    | 1070    | 125     | 125     | 4       | 0       |
| 13      | 13      | 278     | 266     | 7       | 7       | 25      | 21      | 1386    | 1291    | 30      | 30      | 3       | 0       |
| 6       | 6       | 353     | 327     | 11      | 8       | 9       | 8       | 1484    | 1306    | 276     | 274     | 10      | 0       |
| 20      | 20      | 176     | 167     | 1       | 1       | 10      | 9       | 865     | 805     | 111     | 111     | 2       | 0       |
| 9       | 9       | 327     | 299     | 6       | 3       | 12      | 11      | 1328    | 1223    | 126     | 126     | 6       | 0       |
| 4       | 4       | 174     | 165     | 4       | 2       | 8       | 5       | 866     | 820     | 48      | 48      | 4       | 0       |
| 0       | 0       | 3       | 3       | 0       | 0       | 2       | 2       | 39      | 37      | 0       | 0       | 0       | 0       |
| 171     | 170     | 4762    | 4439    | 109     | 89      | 246     | 198     | 18973   | 17279   | 1846    | 1842    | 84      | 2       |
| 9       | 8       | 704     | 661     | 19      | 14      | 37      | 29      | 2870    | 2606    | 362     | 361     | 14      | 0       |
| 10      | 11      | 619     | 572     | 13      | 11      | 34      | 27      | 2706    | 2472    | 280     | 279     | 18      | 0       |
| 25      | 25      | 670     | 621     | 19      | 17      | 33      | 30      | 2634    | 2388    | 257     | 255     | 16      | 2       |
| 16      | 16      | 712     | 656     | 12      | 10      | 40      | 29      | 2671    | 2455    | 269     | 269     | 8       | 0       |
| 19      | 19      | 661     | 624     | 9       | 8       | 32      | 25      | 2653    | 2431    | 306     | 307     | 12      | 0       |
| 37      | 36      | 684     | 633     | 18      | 12      | 30      | 24      | 2694    | 2427    | 232     | 231     | 10      | 0       |
| 55      | 55      | 712     | 672     | 19      | 17      | 40      | 34      | 2745    | 2500    | 140     | 140     | 6       | 0       |

## 6 2 時間別・收容所要時間別救急活動状況

| 区 分                        |          | 救 急 事  |        |      |      |      |      |      |      |       |       |      |      |
|----------------------------|----------|--------|--------|------|------|------|------|------|------|-------|-------|------|------|
|                            |          | 合 計    |        | 火 災  |      | 自然災害 |      | 水 難  |      | 交 通   |       | 労働災害 |      |
|                            |          | 出場件数   | 搬送人員   | 出場件数 | 搬送人員 | 出場件数 | 搬送人員 | 出場件数 | 搬送人員 | 出場件数  | 搬送人員  | 出場件数 | 搬送人員 |
| 合 計                        |          | 28,013 | 25,557 | 162  | 15   | 0    | 0    | 35   | 13   | 1,446 | 1,343 | 179  | 167  |
| 時<br>間<br>別                | 0時～2時    | 1,328  | 1,151  | 9    | 0    | 0    | 0    | 0    | 0    | 26    | 18    | 6    | 5    |
|                            | 2時～4時    | 1,087  | 958    | 9    | 0    | 0    | 0    | 4    | 0    | 24    | 21    | 2    | 2    |
|                            | 4時～6時    | 1,117  | 1,010  | 3    | 0    | 0    | 0    | 2    | 2    | 20    | 19    | 2    | 2    |
|                            | 6時～8時    | 1,768  | 1,631  | 9    | 2    | 0    | 0    | 3    | 2    | 100   | 83    | 6    | 6    |
|                            | 8時～10時   | 2,935  | 2,758  | 11   | 4    | 0    | 0    | 5    | 1    | 198   | 187   | 26   | 24   |
|                            | 10時～12時  | 3,534  | 3,288  | 19   | 2    | 0    | 0    | 1    | 1    | 180   | 170   | 38   | 36   |
|                            | 12時～14時  | 3,216  | 2,963  | 13   | 1    | 0    | 0    | 0    | 0    | 168   | 159   | 22   | 21   |
|                            | 14時～16時  | 3,056  | 2,805  | 16   | 0    | 0    | 0    | 7    | 2    | 186   | 177   | 35   | 34   |
|                            | 16時～18時  | 3,083  | 2,777  | 26   | 5    | 0    | 0    | 8    | 4    | 229   | 221   | 17   | 13   |
|                            | 18時～20時  | 2,818  | 2,553  | 20   | 1    | 0    | 0    | 0    | 0    | 171   | 156   | 10   | 9    |
|                            | 20時～22時  | 2,320  | 2,088  | 16   | 0    | 0    | 0    | 2    | 0    | 101   | 91    | 12   | 12   |
| 22時～24時                    | 1,751    | 1,575  | 11     | 0    | 0    | 0    | 3    | 1    | 43   | 41    | 3     | 3    |      |
| 収<br>容<br>所<br>要<br>時<br>間 | 区 分      | 搬送人員   | うち管外   | 搬送人員 | うち管外 | 搬送人員 | うち管外 | 搬送人員 | うち管外 | 搬送人員  | うち管外  | 搬送人員 | うち管外 |
|                            | 10分未満    | 1      | 0      | 0    | 0    | 0    | 0    | 0    | 0    | 0     | 0     | 0    | 0    |
|                            | 10分～19分  | 257    | 10     | 0    | 0    | 0    | 0    | 0    | 0    | 9     | 0     | 4    | 0    |
|                            | 20分～29分  | 6,960  | 768    | 0    | 0    | 0    | 0    | 0    | 0    | 290   | 18    | 47   | 10   |
|                            | 30分～59分  | 17,674 | 3,524  | 13   | 2    | 0    | 0    | 10   | 0    | 991   | 131   | 112  | 29   |
|                            | 60分～119分 | 655    | 239    | 1    | 0    | 0    | 0    | 3    | 0    | 53    | 7     | 4    | 1    |
| 120分以上                     | 10       | 5      | 1      | 0    | 0    | 0    | 0    | 0    | 0    | 0     | 0     | 0    |      |

| 故 種 別 |      |       |       |      |      |      |      |        |        |       |       |      |      |
|-------|------|-------|-------|------|------|------|------|--------|--------|-------|-------|------|------|
| 運動競技  |      | 一般負傷  |       | 加 害  |      | 自損行為 |      | 急 病    |        | その他   |       |      |      |
|       |      |       |       |      |      |      |      |        |        | 転院搬送  |       | その他  |      |
| 出場件数  | 搬送人員 | 出場件数  | 搬送人員  | 出場件数 | 搬送人員 | 出場件数 | 搬送人員 | 出場件数   | 搬送人員   | 出場件数  | 搬送人員  | 出場件数 | 搬送人員 |
| 171   | 170  | 4,762 | 4,439 | 109  | 89   | 246  | 198  | 18,973 | 17,279 | 1,846 | 1,842 | 84   | 2    |
| 0     | 0    | 171   | 149   | 12   | 9    | 21   | 15   | 1,009  | 883    | 72    | 72    | 2    | 0    |
| 0     | 0    | 140   | 129   | 14   | 12   | 13   | 10   | 850    | 757    | 27    | 27    | 4    | 0    |
| 0     | 0    | 160   | 141   | 5    | 3    | 12   | 9    | 887    | 808    | 26    | 26    | 0    | 0    |
| 0     | 0    | 293   | 288   | 5    | 4    | 16   | 13   | 1,319  | 1,217  | 16    | 16    | 1    | 0    |
| 11    | 10   | 488   | 471   | 4    | 3    | 17   | 14   | 2,020  | 1,900  | 144   | 144   | 11   | 0    |
| 43    | 43   | 634   | 603   | 12   | 12   | 19   | 17   | 2,182  | 2,015  | 388   | 388   | 18   | 1    |
| 30    | 31   | 550   | 519   | 4    | 3    | 20   | 17   | 2,040  | 1,856  | 356   | 356   | 13   | 0    |
| 33    | 32   | 615   | 586   | 7    | 6    | 23   | 20   | 1,897  | 1,720  | 230   | 228   | 7    | 0    |
| 26    | 26   | 570   | 519   | 11   | 8    | 22   | 15   | 1,882  | 1,684  | 282   | 281   | 10   | 1    |
| 15    | 15   | 518   | 468   | 9    | 8    | 23   | 19   | 1,897  | 1,729  | 148   | 148   | 7    | 0    |
| 11    | 11   | 354   | 322   | 16   | 12   | 33   | 28   | 1,688  | 1,530  | 82    | 82    | 5    | 0    |
| 2     | 2    | 269   | 244   | 10   | 9    | 27   | 21   | 1,302  | 1,180  | 75    | 74    | 6    | 0    |
| 搬送人員  | うち管外 | 搬送人員  | うち管外  | 搬送人員 | うち管外 | 搬送人員 | うち管外 | 搬送人員   | うち管外   | 搬送人員  | うち管外  | 搬送人員 | うち管外 |
| 0     | 0    | 0     | 0     | 0    | 0    | 0    | 0    | 1      | 0      | 0     | 0     | 0    | 0    |
| 2     | 0    | 33    | 1     | 1    | 0    | 1    | 0    | 156    | 6      | 51    | 3     | 0    | 0    |
| 69    | 6    | 1,194 | 87    | 14   | 0    | 27   | 2    | 4,555  | 459    | 764   | 186   | 0    | 0    |
| 97    | 14   | 3,118 | 476   | 69   | 11   | 162  | 19   | 12,140 | 2,360  | 960   | 482   | 2    | 0    |
| 2     | 1    | 92    | 23    | 5    | 1    | 8    | 1    | 420    | 144    | 67    | 61    | 0    | 0    |
| 0     | 0    | 2     | 0     | 0    | 0    | 0    | 0    | 7      | 5      | 0     | 0     | 0    | 0    |

### 63 年齢別・傷病程度別・応急処置別救急活動状況

| 区 分       |         | 合 計     | 救 急 事  |      |       |       |      |     |
|-----------|---------|---------|--------|------|-------|-------|------|-----|
|           |         |         | 火 災    | 自然災害 | 水 難   | 交 通   | 労働災害 |     |
| 合 計       |         | 25,557  | 15     | 0    | 13    | 1,343 | 167  |     |
| 年 齢 別     | 男 性     | 小 計     | 12,984 | 7    | 0     | 7     | 813  | 135 |
|           |         | 0才～4才   | 890    |      |       |       | 14   |     |
|           |         | 5才～9才   | 405    |      |       |       | 35   |     |
|           |         | 10才～19才 | 614    |      |       | 1     | 107  | 3   |
|           |         | 20才～29才 | 681    |      |       | 3     | 115  | 19  |
|           |         | 30才～39才 | 650    |      |       |       | 97   | 22  |
|           |         | 40才～49才 | 817    |      |       | 1     | 103  | 29  |
|           |         | 50才～59才 | 1,195  | 2    |       |       | 127  | 31  |
|           |         | 60歳以上   | 7,732  | 5    |       | 2     | 215  | 31  |
|           | 女 性     | 小 計     | 12,573 | 8    | 0     | 6     | 530  | 32  |
|           |         | 0才～4才   | 621    |      |       |       | 13   |     |
|           |         | 5才～9才   | 214    |      |       |       | 16   |     |
|           |         | 10才～19才 | 442    | 1    |       | 2     | 55   | 1   |
|           |         | 20才～29才 | 717    |      |       |       | 72   | 5   |
|           |         | 30才～39才 | 644    |      |       | 1     | 53   | 2   |
|           |         | 40才～49才 | 735    | 3    |       | 1     | 67   | 5   |
| 50才～59才   |         | 1,014   | 1      |      | 2     | 73    | 10   |     |
| 60歳以上     | 8,186   | 3       |        |      | 181   | 9     |      |     |
| 傷 病 程 度   | 合 計     | 25,557  | 15     | 0    | 13    | 1,343 | 167  |     |
|           | 死 亡     | 364     |        |      | 3     | 3     | 2    |     |
|           | 重 症     | 1,227   | 3      |      | 3     | 36    | 8    |     |
|           | 中等症     | 14,869  | 6      |      | 6     | 614   | 90   |     |
|           | 軽 症     | 9,095   | 6      |      | 1     | 690   | 67   |     |
|           | その他     | 2       |        |      |       |       |      |     |
| 応 急 処 置 別 | 合 計     | 97,496  | 64     | 0    | 80    | 5,280 | 669  |     |
|           | な し     | 16      |        |      |       | 1     |      |     |
|           | 止 血     | 287     |        |      |       | 18    | 22   |     |
|           | 固 定     | 1,582   |        |      | 3     | 525   | 34   |     |
|           | 人工呼吸    | 94      |        |      | 1     | 3     |      |     |
|           | 酸素吸入    | 4,202   | 5      |      | 7     | 39    | 9    |     |
|           | 保 温     | 89      | 2      |      | 5     | 3     | 1    |     |
|           | 被 覆     | 1,291   | 1      |      |       | 253   | 49   |     |
|           | ショックパンツ | 0       |        |      |       |       |      |     |
|           | 除細動     | 37      |        |      |       |       |      |     |
|           | 静脈路確保   | 276     |        |      | 1     | 1     | 2    |     |
|           | 血圧測定    | 23,866  | 15     |      | 10    | 1,312 | 164  |     |
|           | 心音・呼吸音  | 5,182   | 7      |      | 10    | 265   | 20   |     |
|           | 血中酸素飽和度 | 25,139  | 15     |      | 10    | 1,336 | 164  |     |
|           | 心肺蘇生    | 406     |        |      | 3     | 4     | 3    |     |
|           | 気道確保    | 657     |        |      | 5     | 9     | 3    |     |
|           | 経鼻エアウェイ | 98      |        |      |       |       | 1    |     |
|           | 口頭異物除去  | 14      |        |      |       |       |      |     |
|           | EGTA等   | 252     |        |      |       |       | 1    |     |
|           | 気管挿管    | 29      |        |      | 2     |       |      |     |
|           | 薬剤投与    | 266     |        |      | 1     |       | 2    |     |
|           | 在宅療法継続  | 372     |        |      |       | 1     |      |     |
|           | 心電図     | 8,025   | 4      |      | 10    | 174   | 29   |     |
| 心電図電送     | 0       |         |        |      |       |       |      |     |
| その他       | 25,332  | 15      |        | 12   | 1,337 | 165   |      |     |

| 運動競技 | 故 種 別  |     |      |        | そ の 他 |     |
|------|--------|-----|------|--------|-------|-----|
|      | 一般負傷   | 加 害 | 自損行為 | 急 病    | 転     | その他 |
|      |        |     |      |        | 院     |     |
| 170  | 4,439  | 89  | 198  | 17,279 | 1,842 | 2   |
| 142  | 2,012  | 60  | 59   | 8,773  | 975   | 1   |
| 1    | 139    |     |      | 559    | 177   |     |
| 7    | 89     | 5   |      | 237    | 32    |     |
| 94   | 87     | 6   | 7    | 283    | 26    |     |
| 14   | 76     | 8   | 9    | 419    | 18    |     |
| 11   | 67     | 10  | 6    | 411    | 26    |     |
| 8    | 89     | 12  | 11   | 516    | 48    |     |
| 4    | 154    | 11  | 10   | 774    | 82    |     |
| 3    | 1,311  | 8   | 16   | 5,574  | 566   | 1   |
| 28   | 2,427  | 29  | 139  | 8,506  | 867   | 1   |
|      | 108    |     |      | 384    | 116   |     |
|      | 37     | 1   |      | 137    | 23    |     |
| 11   | 35     | 1   | 20   | 305    | 11    |     |
| 5    | 52     | 2   | 44   | 514    | 23    |     |
| 4    | 48     | 4   | 25   | 438    | 69    |     |
|      | 64     | 4   | 16   | 532    | 43    |     |
| 3    | 129    | 6   | 15   | 747    | 28    |     |
| 5    | 1,954  | 11  | 19   | 5,449  | 554   | 1   |
| 170  | 4,439  | 89  | 198  | 17,279 | 1,842 | 2   |
|      | 22     |     | 18   | 314    | 2     |     |
|      | 92     | 2   | 12   | 889    | 181   | 1   |
| 96   | 2,282  | 46  | 117  | 10,105 | 1,506 | 1   |
| 74   | 2,043  | 41  | 51   | 5,969  | 153   |     |
|      |        |     |      | 2      |       |     |
| 580  | 16,316 | 316 | 876  | 66,710 | 6,596 | 9   |
|      | 3      |     |      | 4      | 8     |     |
| 3    | 180    | 4   | 9    | 49     | 2     |     |
| 42   | 816    | 17  | 31   | 111    | 3     |     |
|      | 5      |     | 1    | 82     | 2     |     |
| 1    | 209    |     | 33   | 3,294  | 604   | 1   |
| 1    | 17     |     | 4    | 55     | 1     |     |
| 11   | 870    | 20  | 39   | 48     |       |     |
|      | 1      |     |      | 36     |       |     |
|      | 21     |     | 13   | 238    |       |     |
| 170  | 4,193  | 88  | 180  | 16,147 | 1,585 | 2   |
| 6    | 446    | 7   | 27   | 4,033  | 361   |     |
| 170  | 4,406  | 89  | 182  | 16,941 | 1,824 | 2   |
|      | 26     |     | 20   | 347    | 3     |     |
|      | 45     |     | 25   | 561    | 9     |     |
|      | 8      |     | 5    | 83     | 1     |     |
|      | 5      |     |      | 8      | 1     |     |
|      | 16     |     | 4    | 230    | 1     |     |
|      | 9      |     | 2    | 16     |       |     |
|      | 18     |     | 12   | 232    | 1     |     |
|      | 30     |     |      | 325    | 16    |     |
| 6    | 575    | 2   | 98   | 6,735  | 390   | 2   |
| 170  | 4,420  | 89  | 191  | 17,139 | 1,792 | 2   |

## 6 4 月別救急事故種別一覽表

| 区 分  |      | 合 計    | 救 急 事 |      |     |       |      |      |
|------|------|--------|-------|------|-----|-------|------|------|
|      |      |        | 火 災   | 自然災害 | 水 難 | 交 通   | 労働災害 | 運動競技 |
| 合 計  | 出場件数 | 28,013 | 162   | 0    | 35  | 1,446 | 179  | 171  |
|      | 搬送件数 | 25,439 | 14    | 0    | 13  | 1,280 | 167  | 169  |
|      | 搬送人員 | 25,557 | 15    | 0    | 13  | 1,342 | 167  | 170  |
| 1 月  | 出場件数 | 2,462  | 15    | 0    | 2   | 120   | 11   | 6    |
|      | 搬送件数 | 2,212  | 2     | 0    | 2   | 101   | 11   | 6    |
|      | 搬送人員 | 2,223  | 2     | 0    | 2   | 107   | 11   | 6    |
| 2 月  | 出場件数 | 1,911  | 21    | 0    | 0   | 95    | 15   | 12   |
|      | 搬送件数 | 1,704  | 3     | 0    | 0   | 85    | 15   | 12   |
|      | 搬送人員 | 1,710  | 3     | 0    | 0   | 89    | 15   | 12   |
| 3 月  | 出場件数 | 2,000  | 23    | 0    | 1   | 119   | 15   | 19   |
|      | 搬送件数 | 1,826  | 0     | 0    | 1   | 106   | 14   | 19   |
|      | 搬送人員 | 1,836  | 0     | 0    | 1   | 114   | 14   | 19   |
| 4 月  | 出場件数 | 2,001  | 10    | 0    | 4   | 120   | 14   | 18   |
|      | 搬送件数 | 1,825  | 0     | 0    | 1   | 108   | 10   | 17   |
|      | 搬送人員 | 1,832  | 0     | 0    | 1   | 112   | 10   | 17   |
| 5 月  | 出場件数 | 2,146  | 4     | 0    | 2   | 106   | 13   | 14   |
|      | 搬送件数 | 1,977  | 1     | 0    | 0   | 96    | 13   | 14   |
|      | 搬送人員 | 1,985  | 1     | 0    | 0   | 101   | 13   | 15   |
| 6 月  | 出場件数 | 2,300  | 9     | 0    | 1   | 117   | 13   | 13   |
|      | 搬送件数 | 2,103  | 0     | 0    | 0   | 103   | 13   | 13   |
|      | 搬送人員 | 2,115  | 0     | 0    | 0   | 112   | 13   | 13   |
| 7 月  | 出場件数 | 2,703  | 10    | 0    | 5   | 132   | 18   | 22   |
|      | 搬送件数 | 2,451  | 0     | 0    | 3   | 115   | 17   | 22   |
|      | 搬送人員 | 2,468  | 0     | 0    | 3   | 124   | 17   | 22   |
| 8 月  | 出場件数 | 3,009  | 12    | 0    | 6   | 125   | 33   | 10   |
|      | 搬送件数 | 2,719  | 1     | 0    | 4   | 101   | 30   | 10   |
|      | 搬送人員 | 2,733  | 2     | 0    | 4   | 103   | 30   | 10   |
| 9 月  | 出場件数 | 2,502  | 16    | 0    | 4   | 111   | 13   | 11   |
|      | 搬送件数 | 2,259  | 1     | 0    | 0   | 103   | 11   | 10   |
|      | 搬送人員 | 2,267  | 1     | 0    | 0   | 106   | 11   | 10   |
| 10 月 | 出場件数 | 2,253  | 10    | 0    | 4   | 115   | 12   | 17   |
|      | 搬送件数 | 2,060  | 1     | 0    | 0   | 102   | 12   | 17   |
|      | 搬送人員 | 2,067  | 1     | 0    | 0   | 106   | 12   | 17   |
| 11 月 | 出場件数 | 2,160  | 15    | 0    | 2   | 141   | 9    | 15   |
|      | 搬送件数 | 1,991  | 4     | 0    | 0   | 129   | 9    | 15   |
|      | 搬送人員 | 2,000  | 4     | 0    | 0   | 133   | 9    | 15   |
| 12 月 | 出場件数 | 2,566  | 17    | 0    | 4   | 145   | 13   | 14   |
|      | 搬送件数 | 2,312  | 1     | 0    | 2   | 131   | 12   | 14   |
|      | 搬送人員 | 2,321  | 1     | 0    | 2   | 135   | 12   | 14   |

| 故 種 別 |     |      |        |       |     |
|-------|-----|------|--------|-------|-----|
| 一般負傷  | 加 害 | 自損行為 | 急 病    | そ の 他 |     |
|       |     |      |        | 転院    | その他 |
| 4,762 | 109 | 246  | 18,973 | 1,846 | 84  |
| 4,426 | 89  | 197  | 17,241 | 1,841 | 2   |
| 4,439 | 89  | 198  | 17,280 | 1,842 | 2   |
| 429   | 8   | 13   | 1,701  | 150   | 7   |
| 392   | 5   | 10   | 1,534  | 149   | 0   |
| 392   | 5   | 10   | 1,539  | 149   | 0   |
| 333   | 8   | 13   | 1,293  | 119   | 2   |
| 308   | 5   | 10   | 1,147  | 119   | 0   |
| 308   | 5   | 10   | 1,149  | 119   | 0   |
| 334   | 12  | 18   | 1,310  | 142   | 7   |
| 313   | 11  | 16   | 1,203  | 142   | 1   |
| 313   | 11  | 16   | 1,205  | 142   | 1   |
| 375   | 8   | 20   | 1,283  | 143   | 6   |
| 355   | 7   | 16   | 1,168  | 143   | 0   |
| 355   | 7   | 16   | 1,171  | 143   | 0   |
| 393   | 12  | 20   | 1,422  | 148   | 12  |
| 375   | 10  | 16   | 1,306  | 146   | 0   |
| 375   | 10  | 16   | 1,308  | 146   | 0   |
| 378   | 11  | 30   | 1,553  | 169   | 6   |
| 359   | 9   | 22   | 1,415  | 169   | 0   |
| 360   | 9   | 22   | 1,416  | 170   | 0   |
| 393   | 12  | 22   | 1,894  | 193   | 2   |
| 362   | 11  | 18   | 1,710  | 193   | 0   |
| 366   | 11  | 18   | 1,714  | 193   | 0   |
| 436   | 6   | 34   | 2,175  | 161   | 11  |
| 401   | 5   | 29   | 1,976  | 161   | 1   |
| 403   | 5   | 30   | 1,984  | 161   | 1   |
| 393   | 9   | 21   | 1,757  | 155   | 12  |
| 360   | 9   | 17   | 1,594  | 154   | 0   |
| 360   | 9   | 17   | 1,599  | 154   | 0   |
| 410   | 6   | 18   | 1,499  | 159   | 3   |
| 379   | 5   | 13   | 1,373  | 158   | 0   |
| 381   | 5   | 13   | 1,374  | 158   | 0   |
| 396   | 10  | 20   | 1,406  | 139   | 7   |
| 367   | 8   | 18   | 1,302  | 139   | 0   |
| 370   | 8   | 18   | 1,304  | 139   | 0   |
| 492   | 7   | 17   | 1,680  | 168   | 9   |
| 455   | 4   | 12   | 1,513  | 168   | 0   |
| 456   | 4   | 12   | 1,517  | 168   | 0   |

## 65 過去5年間の救急業務

| 区 分    | 2023年<br>(令和5年) |        | 2022年<br>(令和4年) |        | 2021年<br>(令和3年) |        | 2020年<br>(令和2年) |        | 2019年<br>(令和元年) |        |        |       |
|--------|-----------------|--------|-----------------|--------|-----------------|--------|-----------------|--------|-----------------|--------|--------|-------|
|        | 出動件数            | 搬送人員   | 出動件数            | 搬送人員   | 出動件数            | 搬送人員   | 出動件数            | 搬送人員   | 出動件数            | 搬送人員   |        |       |
| 合 計    | 28,013          | 25,557 | 26,499          | 23,956 | 22,070          | 20,318 | 21,269          | 19,710 | 23,573          | 21,856 |        |       |
| 救急事故種別 | 火 災             | 162    | 15              | 141    | 13              | 140    | 14              | 181    | 20              | 184    | 13     |       |
|        | 自然災害            | 0      | 0               | 0      | 0               | 8      | 3               | 3      | 1               | 4      | 4      |       |
|        | 水 難             | 35     | 13              | 55     | 16              | 50     | 5               | 32     | 9               | 34     | 12     |       |
|        | 交 通             | 1,446  | 1,343           | 1,336  | 1,257           | 1,285  | 1,209           | 1,305  | 1,240           | 1,517  | 1,488  |       |
|        | 労働災害            | 179    | 167             | 168    | 161             | 155    | 149             | 145    | 142             | 158    | 151    |       |
|        | 運動競技            | 171    | 170             | 144    | 144             | 125    | 126             | 90     | 89              | 168    | 167    |       |
|        | 一般負傷            | 4,762  | 4,439           | 4,564  | 4,278           | 3,707  | 3,498           | 3,767  | 3,596           | 3,951  | 3,772  |       |
|        | 加 害             | 109    | 89              | 115    | 90              | 96     | 74              | 93     | 77              | 114    | 97     |       |
|        | 自損行為            | 246    | 198             | 200    | 147             | 207    | 151             | 195    | 156             | 174    | 136    |       |
|        | 急 病             | 18,973 | 17,279          | 18,007 | 16,183          | 14,518 | 13,419          | 13,789 | 12,809          | 15,403 | 14,298 |       |
|        | その他             | 転 院    | 1,846           | 1,842  | 1,662           | 1,661  | 1,665           | 1,662  | 1,566           | 1,563  | 1,717  | 1,711 |
|        |                 | 医師搬送   | 22              | 0      | 31              | 0      | 30              | 0      | 22              | 0      | 45     | 0     |
|        |                 | 資材搬送   | 4               | 0      | 12              | 0      | 6               | 0      | 2               | 0      | 3      | 0     |
| その他    |                 | 58     | 2               | 64     | 6               | 78     | 8               | 79     | 8               | 101    | 7      |       |
| 救急救命課  | 小 計             | 2,849  | 2,547           | 2,372  | 2,044           | 1,929  | 1,700           | 1,764  | 1,584           | 1,972  | 1,730  |       |
|        | 本町救急隊           | 2,416  | 2,127           | 2,372  | 2,044           | 1,929  | 1,700           | 1,764  | 1,584           | 1,972  | 1,730  |       |
|        | 機動救急隊           | 433    | 420             | 未 設    |                 |        |                 |        |                 |        |        |       |
| 南消防署   | 小 計             | 12,869 | 11,663          | 12,139 | 10,892          | 10,329 | 9,454           | 10,047 | 9,312           | 11,218 | 10,336 |       |
|        | 南藤沢救急隊 1        | 2,961  | 2,676           | 2,801  | 2,444           | 2,483  | 2,198           | 2,380  | 2,149           | 2,682  | 2,450  |       |
|        | 南藤沢救急隊 2        | 1,641  | 1,505           | 1,525  | 1,349           | 1,313  | 1,165           | 1,194  | 1,095           | 1,388  | 1,275  |       |
|        | 辻堂救急隊           | 1,691  | 1,516           | 1,648  | 1,533           | 1,457  | 1,351           | 1,475  | 1,400           | 1,726  | 1,624  |       |
|        | 荏田救急隊           | 2,309  | 2,110           | 2,132  | 1,883           | 1,663  | 1,558           | 1,723  | 1,617           | 2,006  | 1,858  |       |
|        | 村岡救急隊           | 1,959  | 1,776           | 1,832  | 1,679           | 1,522  | 1,418           | 1,450  | 1,341           | 1,620  | 1,503  |       |
|        | 明治救急隊           | 2,257  | 2,080           | 2,168  | 2,004           | 1,868  | 1,764           | 1,804  | 1,710           | 1,747  | 1,626  |       |
|        | 江の島救急車          | 51     | 0               | 33     | 0               | 23     | 0               | 21     | 0               | 49     | 0      |       |
| 北消防署   | 小 計             | 12,295 | 11,347          | 11,988 | 11,020          | 9,812  | 9,164           | 9,458  | 8,814           | 10,383 | 9,790  |       |
|        | 北藤沢救急隊          | 2,309  | 2,106           | 2,234  | 2,036           | 1,827  | 1,704           | 1,871  | 1,729           | 2,395  | 2,251  |       |
|        | 長後救急隊           | 1,543  | 1,394           | 1,538  | 1,433           | 1,193  | 1,099           | 1,299  | 1,199           | 1,646  | 1,543  |       |
|        | 御所見救急隊          | 1,045  | 978             | 1,033  | 961             | 855    | 796             | 849    | 798             | 987    | 927    |       |
|        | 西部救急隊           | 1,990  | 1,877           | 1,932  | 1,766           | 1,630  | 1,558           | 1,567  | 1,485           | 1,830  | 1,741  |       |
|        | 善行救急隊           | 2,005  | 1,876           | 1,842  | 1,726           | 1,535  | 1,436           | 1,528  | 1,426           | 1,907  | 1,809  |       |
|        | 遠藤救急隊           | 1,655  | 1,550           | 1,699  | 1,566           | 1,377  | 1,292           | 1,341  | 1,254           | 1,618  | 1,519  |       |
|        | 六会救急隊           | 1,748  | 1,566           | 1,710  | 1,532           | 1,395  | 1,279           | 1,003  | 923             | 未 設    |        |       |



## 66 医師同乗出動

| 区分          | 2023年<br>(令和5年) |    | 2022年<br>(令和4年) |    | 2021年<br>(令和3年) |    | 2020年<br>(令和2年) |    | 2019年<br>(令和元年) |    | 平成25年9月<br>からの累計 |     |     |
|-------------|-----------------|----|-----------------|----|-----------------|----|-----------------|----|-----------------|----|------------------|-----|-----|
|             | 成人              | 小児 | 成人              | 小児 | 成人              | 小児 | 成人              | 小児 | 成人              | 小児 | 成人               | 小児  |     |
| 出動件数        | 23              |    | 31              |    | 29              |    | 22              |    | 45              |    | 680              |     |     |
|             | 7               | 16 | 5               | 26 | 0               | 29 | 3               | 19 | 16              | 29 | 200              | 480 |     |
| 医師接触人員      | 22              |    | 31              |    | 28              |    | 21              |    | 44              |    | 668              |     |     |
|             | 7               | 15 | 5               | 26 | 0               | 28 | 3               | 18 | 16              | 28 | 197              | 471 |     |
| 程<br>度<br>別 | 死亡              | 4  | 0               | 1  | 1               | 0  | 0               | 2  | 0               | 6  | 1                | 41  | 4   |
|             | 重症              | 1  | 0               | 4  | 3               | 0  | 3               | 0  | 4               | 4  | 1                | 69  | 39  |
|             | 中等症             | 2  | 7               | 0  | 18              | 0  | 14              | 1  | 11              | 5  | 15               | 70  | 240 |
|             | 軽症              | 0  | 8               | 0  | 4               | 0  | 11              | 0  | 3               | 1  | 11               | 17  | 177 |

## 67 ドクターヘリ

ドクターヘリの搬送状況（件数＝人数）

| 番号   | 搬送場所               | 2023年<br>(令和5年) | 2022年<br>(令和4年)          | 2021年<br>(令和3年) | 2020年<br>(令和2年) | 2019年<br>(令和元年) | ～2018年<br>(平成30年) | 計  |
|------|--------------------|-----------------|--------------------------|-----------------|-----------------|-----------------|-------------------|----|
| 1    | T5 藤沢八部野球場         | 1               | 0                        | 0               | 0               | 0               | 4                 | 5  |
| 2    | T6 県立スポーツセンター球技場1  | 0               | 平成28年8月1日から令和5年11月1日まで休止 |                 |                 |                 | 3                 | 3  |
| 3    | T40 大清水中学校         | 0               | 0                        | 0               | 0               | 0               | 0                 | 0  |
| 4    | T41 江の島湘南港         | 0               | 0                        | 0               | 0               | 0               | 5                 | 5  |
| 5    | T81 鶴南小学校          | 0               | 0                        | 0               | 0               | 0               | 0                 | 0  |
| 6    | T82 村岡中学校          | 0               | 0                        | 0               | 0               | 0               | 5                 | 5  |
| 7    | T83 片瀬中学校          | 0               | 0                        | 0               | 0               | 0               | 2                 | 2  |
| 8    | T84 高砂小学校          | 0               | 0                        | 0               | 0               | 0               | 0                 | 0  |
| 9    | T85 羽鳥小学校          | 0               | 0                        | 0               | 0               | 0               | 2                 | 2  |
| 10   | T86 大庭中学校          | 0               | 0                        | 0               | 0               | 0               | 1                 | 1  |
| 11   | T87 秋葉台中学校         | 0               | 0                        | 0               | 0               | 0               | 1                 | 1  |
| 12   | T88 亀井野小学校         | 0               | 0                        | 0               | 0               | 0               | 3                 | 3  |
| 13   | T89 湘南台小学校         | 0               | 0                        | 0               | 0               | 0               | 4                 | 4  |
| 14   | T90 長後中学校          | 0               | 0                        | 0               | 0               | 0               | 5                 | 5  |
| 15   | T91 御所見中学校         | 0               | 0                        | 0               | 0               | 0               | 18                | 18 |
| 16   | T238 藤沢市消防防災訓練センター | 0               | 0                        | 0               | 0               | 0               | 4                 | 4  |
| (廃止) | 荏原製作所グラウンド         | 平成17年2月1日廃止     |                          |                 |                 |                 | 12                | 12 |
| (廃止) | 大清水スポーツ広場サッカー場     | 平成26年3月31日廃止    |                          |                 |                 |                 | 15                | 15 |
| 合計   |                    | 1               | 0                        | 0               | 0               | 0               | 84                | 85 |
|      | うち直送               | 0               | 0                        | 0               | 0               | 0               | 62                | 62 |
|      | うち転院搬送             | 1               | 0                        | 0               | 0               | 0               | 22                | 23 |

## 68 救急業務の推移

|       |       | 出動件数  | 一日平均<br>出動件数 | 一人当たり<br>の出動件数 | 出動件数増加率<br>(昭和29年を1とする) | 隊数 | 人口<br>(12月末日) |
|-------|-------|-------|--------------|----------------|-------------------------|----|---------------|
| 1954年 | 昭和29年 | 191   | 0.5          | 20.2           | 1.0                     | 1  | 94,481        |
| 1955年 | 昭和30年 | 414   | 1.1          | 37.9           | 2.2                     | 1  | 109,101       |
| 1956年 | 昭和31年 | 434   | 1.2          | 38.7           | 2.3                     | 1  | 112,095       |
| 1957年 | 昭和32年 | 459   | 1.3          | 39.9           | 2.4                     | 1  | 115,054       |
| 1958年 | 昭和33年 | 373   | 1.0          | 31.8           | 2.0                     | 1  | 117,375       |
| 1959年 | 昭和34年 | 591   | 1.6          | 48.8           | 3.1                     | 1  | 120,990       |
| 1960年 | 昭和35年 | 526   | 1.4          | 41.8           | 2.8                     | 1  | 125,968       |
| 1961年 | 昭和36年 | 773   | 2.1          | 58.5           | 4.0                     | 1  | 132,027       |
| 1962年 | 昭和37年 | 780   | 2.1          | 55.7           | 4.1                     | 1  | 140,138       |
| 1963年 | 昭和38年 | 1,176 | 3.2          | 79.2           | 6.2                     | 1  | 148,524       |
| 1964年 | 昭和39年 | 1,225 | 3.3          | 74.6           | 6.4                     | 1  | 164,117       |
| 1965年 | 昭和40年 | 1,424 | 3.9          | 78.7           | 7.5                     | 1  | 181,027       |
| 1966年 | 昭和41年 | 1,846 | 5.1          | 96.0           | 9.7                     | 1  | 192,326       |
| 1967年 | 昭和42年 | 2,119 | 5.8          | 105.4          | 11.1                    | 2  | 201,135       |
| 1968年 | 昭和43年 | 2,285 | 6.2          | 108.0          | 12.0                    | 2  | 211,557       |
| 1969年 | 昭和44年 | 2,836 | 7.8          | 127.7          | 14.8                    | 2  | 222,018       |
| 1970年 | 昭和45年 | 3,233 | 8.9          | 139.9          | 16.9                    | 2  | 231,022       |
| 1971年 | 昭和46年 | 3,279 | 9.0          | 136.6          | 17.2                    | 2  | 240,026       |
| 1972年 | 昭和47年 | 3,913 | 10.7         | 158.8          | 20.5                    | 3  | 246,447       |
| 1973年 | 昭和48年 | 4,656 | 12.8         | 183.6          | 24.4                    | 3  | 253,586       |
| 1974年 | 昭和49年 | 5,186 | 14.2         | 199.2          | 27.2                    | 3  | 260,299       |
| 1975年 | 昭和50年 | 5,496 | 15.1         | 205.6          | 28.8                    | 3  | 267,308       |
| 1976年 | 昭和51年 | 5,521 | 15.1         | 202.3          | 28.9                    | 4  | 272,886       |
| 1977年 | 昭和52年 | 6,156 | 16.9         | 219.3          | 32.2                    | 4  | 280,728       |
| 1978年 | 昭和53年 | 6,247 | 17.1         | 216.6          | 32.7                    | 4  | 288,361       |
| 1979年 | 昭和54年 | 6,666 | 18.3         | 225.8          | 34.9                    | 4  | 295,227       |
| 1980年 | 昭和55年 | 7,283 | 19.9         | 241.2          | 38.1                    | 4  | 301,948       |
| 1981年 | 昭和56年 | 7,032 | 19.3         | 228.2          | 36.8                    | 5  | 308,157       |
| 1982年 | 昭和57年 | 7,712 | 21.1         | 245.9          | 40.4                    | 6  | 313,633       |
| 1983年 | 昭和58年 | 8,073 | 22.1         | 253.4          | 42.3                    | 6  | 318,587       |
| 1984年 | 昭和59年 | 8,362 | 22.8         | 258.5          | 43.8                    | 6  | 323,440       |
| 1985年 | 昭和60年 | 8,973 | 24.6         | 272.5          | 47.0                    | 7  | 329,297       |
| 1986年 | 昭和61年 | 9,070 | 24.8         | 270.9          | 47.5                    | 7  | 334,752       |
| 1987年 | 昭和62年 | 9,015 | 24.7         | 266.5          | 47.2                    | 8  | 338,331       |
| 1988年 | 昭和63年 | 9,244 | 25.3         | 269.7          | 48.4                    | 8  | 342,753       |

|       |       | 出動件数   | 一日平均<br>出動件数 | 一人当たり<br>の出動件数 | 出動件数増加率<br>(昭和29年を1とする) | 隊数 | 人 口<br>(12月末日) |
|-------|-------|--------|--------------|----------------|-------------------------|----|----------------|
| 1989年 | 平成元年  | 9,432  | 25.8         | 271.4          | 49.4                    | 8  | 347,486        |
| 1990年 | 平成2年  | 9,798  | 26.8         | 279.2          | 51.3                    | 8  | 350,975        |
| 1991年 | 平成3年  | 10,210 | 28.0         | 287.0          | 53.5                    | 8  | 355,741        |
| 1992年 | 平成4年  | 10,282 | 28.1         | 285.8          | 53.8                    | 8  | 359,784        |
| 1993年 | 平成5年  | 10,319 | 28.3         | 284.5          | 54.0                    | 8  | 362,661        |
| 1994年 | 平成6年  | 11,019 | 30.2         | 300.7          | 57.7                    | 8  | 366,441        |
| 1995年 | 平成7年  | 11,888 | 32.6         | 321.8          | 62.2                    | 8  | 369,441        |
| 1996年 | 平成8年  | 12,151 | 33.2         | 327.6          | 63.6                    | 8  | 370,895        |
| 1997年 | 平成9年  | 12,624 | 34.6         | 337.6          | 66.1                    | 8  | 373,950        |
| 1998年 | 平成10年 | 13,546 | 37.1         | 359.8          | 70.9                    | 8  | 376,515        |
| 1999年 | 平成11年 | 13,910 | 38.1         | 368.2          | 72.8                    | 9  | 377,822        |
| 2000年 | 平成12年 | 15,050 | 41.1         | 396.7          | 78.8                    | 9  | 379,361        |
| 2001年 | 平成13年 | 15,904 | 43.6         | 414.2          | 83.3                    | 9  | 383,966        |
| 2002年 | 平成14年 | 16,512 | 45.2         | 425.3          | 86.5                    | 9  | 388,280        |
| 2003年 | 平成15年 | 17,677 | 48.4         | 451.7          | 92.5                    | 10 | 391,342        |
| 2004年 | 平成16年 | 18,307 | 50.0         | 465.1          | 95.8                    | 10 | 393,602        |
| 2005年 | 平成17年 | 19,400 | 53.2         | 489.3          | 101.6                   | 10 | 396,520        |
| 2006年 | 平成18年 | 18,952 | 51.9         | 474.9          | 99.2                    | 11 | 399,098        |
| 2007年 | 平成19年 | 18,771 | 51.4         | 466.2          | 98.3                    | 12 | 402,628        |
| 2008年 | 平成20年 | 17,908 | 48.9         | 441.4          | 93.8                    | 12 | 405,705        |
| 2009年 | 平成21年 | 18,015 | 49.4         | 441.8          | 94.3                    | 12 | 407,766        |
| 2010年 | 平成22年 | 19,924 | 54.6         | 485.4          | 104.3                   | 12 | 410,504        |
| 2011年 | 平成23年 | 20,429 | 56.0         | 492.8          | 107.0                   | 12 | 414,530        |
| 2012年 | 平成24年 | 21,156 | 57.8         | 507.5          | 110.8                   | 12 | 416,832        |
| 2013年 | 平成25年 | 21,645 | 59.3         | 517.5          | 113.3                   | 12 | 418,267        |
| 2014年 | 平成26年 | 22,114 | 60.6         | 526.1          | 115.8                   | 12 | 420,343        |
| 2015年 | 平成27年 | 21,973 | 60.2         | 517.3          | 115.0                   | 12 | 424,742        |
| 2016年 | 平成28年 | 22,502 | 61.5         | 526.7          | 117.8                   | 12 | 427,199        |
| 2017年 | 平成29年 | 22,379 | 61.3         | 521.4          | 117.2                   | 13 | 429,249        |
| 2018年 | 平成30年 | 23,757 | 65.1         | 549.8          | 124.4                   | 13 | 432,095        |
| 2019年 | 令和元年  | 23,573 | 64.6         | 542.2          | 123.4                   | 13 | 434,769        |
| 2020年 | 令和2年  | 21,269 | 58.1         | 485.6          | 111.4                   | 14 | 437,998        |
| 2021年 | 令和3年  | 22,070 | 60.5         | 499.7          | 115.5                   | 14 | 441,708        |
| 2022年 | 令和4年  | 26,499 | 72.6         | 597.1          | 138.7                   | 14 | 443,770        |
| 2023年 | 令和5年  | 28,013 | 76.7         | 631.2          | 146.7                   | 15 | 443,795        |



# 9 通信指令





## 業務概要

通信指令室は、119番通報を受信し各部隊へ迅速な出動指令を行っています。また部隊からの現場情報により災害状況の的確な把握に努めており、複雑多様化し増加傾向にあるさまざまな災害に対処しています。

### 6.9 指令システム

119番通報の受信から出動まで



通報受付

119番通報の受付と同時に指令システムによる処理が開始されます。

災害地点決定

統合型発信地表示システム、地図検索装置により通報場所の住所と付近の地図が自動的に表示されます。



災害種別決定

通報者からの聞き取りにより、災害種別（火災・救急・救助など）を決定します。

予告指令

災害通報を受信中である旨を自動的に各消防署所に知らせ出動準備を促します。



出動隊編成

災害地点、災害種別が決定されると災害地点に最適な部隊が自動的に編成されます。

出動指令

車両が配置されている消防署所に自動的に出動指令を流すと同時に、車両に積載した車両動態管理装置（AVM）に災害地点の地図と指令内容を表示します。

**出動指令！！**

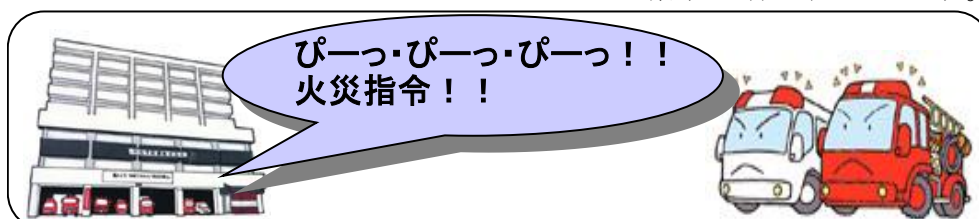

回線・CH（チャンネル）一覧表

2024. 4. 1現在

| 種 別                   | 回線数 | 備 考  |
|-----------------------|-----|--|
| 119番デジタル回線            | 16  | 光IP<br>固定電話（IP電話等含む）<br>携帯電話<br>聴覚障がい者等用FAX119 他     |
| 指令回線                  | 16  | 南・北署各出張所、分遣所、救急WS                                    |
| 無線CH                  | 8   | 南活動波<br>市共通活動波<br>北活動波<br>救急活動波<br>主運用波6<br>統制波1・2・3 |
| 市民案内<br>(火災等災害情報自動案内) | 10  | 25-0119<br>市民からの火災等の問い合わせに音声合成にて情報提供をします             |

Live119活用時の様子





## 70 無線設備

藤沢市防災センター通信指令室の無線統制台からの制御により、基地局（藤沢市役所本庁舎及び北消防署御所見出張所、北消防署六会出張所）に設置された無線装置を經由して良好な通信網を形成し、車両等との無線通信を行っています。

2024. 4. 1現在

| 種別  | 合計局数 | 市役所本庁舎 | 御所見出張所 | 六会出張所 |
|-----|------|--------|--------|-------|
| 基地局 | 3    | 1      | 1      | 1     |

| 種別    |           | 合計局数     | 局   | 南署  | 北署 |    |
|-------|-----------|----------|-----|-----|----|----|
| 陸上移動局 | 車載無線機     | 消防系 5W   | 69  | 12  | 32 | 25 |
|       |           | 救急系 5W   | 20  | 2   | 9  | 9  |
|       | 可搬無線機 5W  | 30       | 5   | 14  | 11 |    |
|       | 携帯無線機 2W  | 89       | 11  | 42  | 36 |    |
|       | 防災相互波用 1W | 31       | 2   | 15  | 14 |    |
|       | 署活無線機 1W  | 187      | 68  | 61  | 58 |    |
|       | 消防団       | 車載無線機 5W | 33  | 33  | 0  | 0  |
|       |           | 可搬無線機 5W | 4   | 4   | 0  | 0  |
|       |           | 携帯無線機 2W | 166 | 166 | 0  | 0  |

## 71 各種装置

### (1) 情報受信機器

#### ア 神奈川県防災行政通信網

国・県・市の防災関係機関を相互に結ぶ手段で、電話やインターネット等による気象情報や災害情報、地震情報等の通信を行います。

#### イ E m - N e t

行政専用回線である総合行政ネットワーク「L G W A N」を利用した、国（総理大臣官邸）と地方公共団体間で緊急情報を双方向通信するためのシステムです。強制的にメッセージが着信すると同時にアラーム音が鳴り、注意喚起を促す仕組みとなっています。

#### ウ L I N E W O R K S（ラインワークス）

神奈川県内広域応援実施計画において、県内で大規模な災害が発生した場合に、いち早く災害発生に気づき、リアルタイムで情報共有を図るため、県及び県内各消防本部（局）にタブレット端末を配備し「L I N E W O R K S」というアプリケーションを活用して、情報共有を図っています。

(2) 計測装置

ア 地震観測収集システム

藤沢市役所と市内4か所の市民センターに設置された計測震度計で感知した震度を、通信指令室内の専用端末に表示します。

イ 気象観測装置

藤沢市防災センターと北消防署長後出張所に設置され、気象状況を常時観測し表示記録します。

(3) 消防統計処理端末

消防OAシステム (N e f o a p)

専用アプリケーションパッケージにより、消防業務のデータを統計処理し効率的に管理します。

(4) 高所監視カメラ

ア 南・北高所カメラ (N T T 東日本神奈川西支店鉄塔)

イ 江の島高所カメラ・周辺カメラ

ウ 北部高所カメラ (日本大学生物資源科学部屋上)

南・北高所カメラ、北部高所カメラは、119番通報時に通信員の操作により災害点方向に連動して映像を映し出すことができ、災害状況を把握します。

(5) 車両動態管理装置 (A V M)

(A u t o m a t i c V e h i c l e M o n i t o r i n g S y s t e m)

車両の出動、現着、作業開始から終了、帰署等の動態を管理するとともに、GPS機能により常時車両現在地を把握し、災害発生時には現場直近の車両で部隊を編成します。

基地局と車両間のデータ通信はN T T ドコモの packets 通信により行っており、無線通信との輻輳を防いでいます。

(6) Eメール指令装置

自動出動指定装置と連携して、あらかじめ登録された連絡先に指令情報をメール送信又は音声合成により電話伝達するシステムです。消防団への出動指令はこのシステムにより行っています。

(7) N e t 1 1 9 緊急通報システム、メール119及びF A X 1 1 9

聴覚や発語の障がい等により、音声通話が困難な方が、携帯電話やスマートフォンからインターネットやEメール又はF A Xなどを利用して、火災や救急などの緊急通報を行うことができるシステムです。

(8) L i v e 1 1 9 映像通報システム

スマートフォンを利用して、火災や救急などの現場のリアルタイムの映像を、通信指令室へ送信することができるシステムです。応急手当のアドバイスをするために、通信指令室から映像を送信することもできます。

(9) 駆け付け通報装置

消防職員が災害出動や訓練などで不在の場合、火災・救急などの災害を発見した市民が通信指令室へ直接通報できる「駆け付け通報装置」を(救急ワークステーションを除く)市内の消防署所に設置しています。

(10) 多言語通訳サービス

119番通報時には、通報者・指令員・通訳オペレーターの三者通話が可能であり、災害現場では携帯電話を使用して、オペレーターに通訳してもらうことができます。

統 計

72 119番受信状況

|     | 令和5年   | 令和4年   | 令和3年   | 令和2年   | 令和元年   |
|-----|--------|--------|--------|--------|--------|
| 件数  | 38,186 | 34,523 | 28,878 | 28,232 | 31,095 |
| 前年比 | 110.6% | 119.5% | 102.3% | 90.8%  | 101.6% |

(2) 119番着信内訳

2023.1.1~2023.12.31

|        | 119番合計 | 固定電話   | 携帯電話   |
|--------|--------|--------|--------|
| 火災     | 245    | 78     | 167    |
| 救急     | 27,987 | 12,665 | 15,322 |
| 救助     | 48     | 20     | 28     |
| その他    | 605    | 221    | 384    |
| 誤通報    | 1,692  | 307    | 1,385  |
| 問合せ    | 1,883  | 583    | 1,300  |
| 火災案内   | 0      | 0      | 0      |
| 病院案内   | 78     | 26     | 52     |
| 収容先案内  | 2      | 0      | 2      |
| 無言・無応答 | 2,616  | 215    | 2,401  |
| いたずら   | 57     | 22     | 35     |
| テスト    | 1,800  | 1,389  | 411    |
| 他市への転送 | 1,173  | 32     | 1,141  |
| 合計     | 38,186 | 15,558 | 22,628 |

無言・無応答は、呼び返しを行っても何も応答がないものです。

いたずらは、いたずらと確認できたものです。

テストは、事業所などの避難訓練時の通報訓練や、回線試験です。

## (3) 119番通報 他都市への転送件数

2023. 1. 1～2023. 12. 31

|        | 合計    | 横浜  | 鎌倉  | 大和 | 茅ヶ崎・寒川 | 海老名・座間・綾瀬 | その他 |
|--------|-------|-----|-----|----|--------|-----------|-----|
| 他市への転送 | 1,173 | 332 | 263 | 74 | 201    | 193       | 110 |

※茅ヶ崎・寒川及び海老名・座間・綾瀬は共同指令センター

## 7.3 自動案内サービス（音声合成）

|          | 令和5年   | 令和4年   | 令和3年   | 令和2年   | 令和元年   |
|----------|--------|--------|--------|--------|--------|
| 火災情報案内件数 | 16,744 | 16,134 | 16,459 | 16,729 | 17,661 |

## 7.4 災害出場指令状況

|              |            | 令和5年   | 令和4年   | 令和3年   | 令和2年   | 令和元年   |
|--------------|------------|--------|--------|--------|--------|--------|
| 火災出場指令       |            | 156    | 131    | 140    | 152    | 169    |
| 内<br>訳       | 火 災        | 113    | 98     | 87     | 101    | 108    |
|              | 火災として取り扱わず | 17     | 10     | 15     | 19     | 24     |
|              | 誤 報        | 18     | 21     | 28     | 26     | 21     |
|              | 虚 報        | 0      | 0      | 0      | 2      | 3      |
|              | 応 援        | 8      | 5      | 10     | 4      | 13     |
| 救急出場指令       |            | 28,013 | 26,499 | 22,070 | 21,269 | 23,573 |
| 救急支援出場指令     |            | 2,509  | 2,701  | 2,242  | 2,355  | 2,721  |
| 救助出場指令       |            | 53     | 63     | 66     | 45     | 51     |
| 偵察・調査・警戒出場指令 |            | 614    | 567    | 644    | 643    | 798    |
| 内<br>訳       | 風水害        | 38     | 21     | 116    | 15     | 246    |
|              | 警報機の鳴動     | 262    | 274    | 241    | 285    | 210    |
|              | 怪煙         | 76     | 76     | 71     | 68     | 45     |
|              | ガス異臭       | 4      | 4      | 33     | 9      | 3      |
|              | 危険物漏洩      | 36     | 30     | 34     | 31     | 27     |
|              | 上記以外のもの    | 198    | 162    | 149    | 235    | 267    |

# 7 5 気象

2023. 1. 1～2023. 12. 31

|     | 主たる<br>風向 | 風速(m/s) |      | 気温(°C) |      |      | 湿度(%) |      | 降水量<br>(mm) |
|-----|-----------|---------|------|--------|------|------|-------|------|-------------|
|     |           | 平均      | 最大瞬間 | 平均     | 最高   | 最低   | 平均    | 最低   |             |
| 1月  | 北北東       | 1.8     | 18.5 | 5.9    | 15.3 | -4.5 | 53.1  | 10.8 | 7.8         |
| 2月  | 北北東       | 2.7     | 21.6 | 4.0    | 19.3 | -1.1 | 50.4  | 14.8 | 28.5        |
| 3月  | 北北東       | 2.6     | 18.5 | 12.9   | 25.4 | 4.6  | 66.8  | 21.5 | 121.3       |
| 4月  | 南西        | 3.2     | 24.8 | 16.3   | 24.9 | 6.0  | 61.2  | 18.3 | 91.5        |
| 5月  | 南西        | 2.7     | 22.7 | 18.7   | 30.9 | 10.3 | 71.3  | 24.0 | 199.8       |
| 6月  | 南西        | 2.0     | 26.4 | 22.9   | 32.4 | 15.4 | 80.0  | 34.6 | 317.8       |
| 7月  | 南西        | 2.7     | 16.6 | 27.8   | 36.9 | 20.4 | 75.6  | 39.7 | 40.3        |
| 8月  | 南西        | 2.5     | 15.9 | 29.1   | 36.1 | 23.1 | 78.8  | 43.9 | 94.8        |
| 9月  | 南西        | 2.4     | 20.5 | 26.9   | 34.1 | 18.6 | 78.5  | 41.6 | 167.8       |
| 10月 | 北北東       | 2.0     | 18.8 | 19.1   | 31.2 | 10.2 | 65.3  | 26.0 | 128.8       |
| 11月 | 北北東       | 2.4     | 23.9 | 14.8   | 26.3 | 4.9  | 64.3  | 22.6 | 48.3        |
| 12月 | 北北東       | 1.8     | 20.8 | 9.6    | 24.8 | -1.5 | 57.3  | 19.8 | 32.0        |
| 平均  | 北北東       | 2.4     |      | 17.3   |      |      | 66.9  |      | 106.5       |

月別平均気温

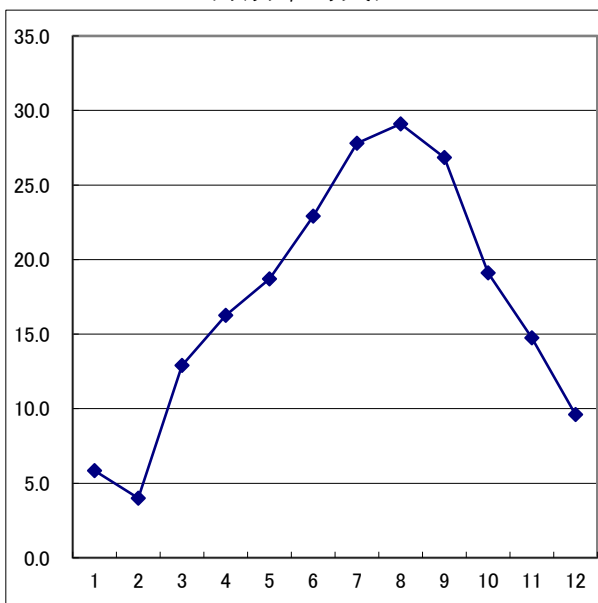

月別降水量

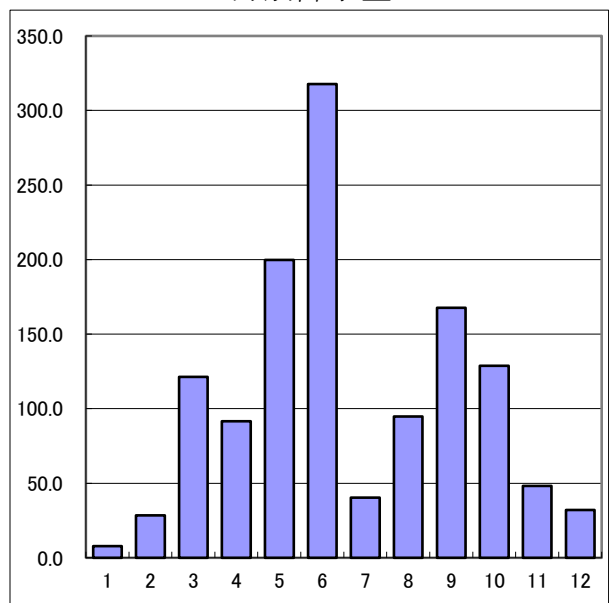



# 10 救助

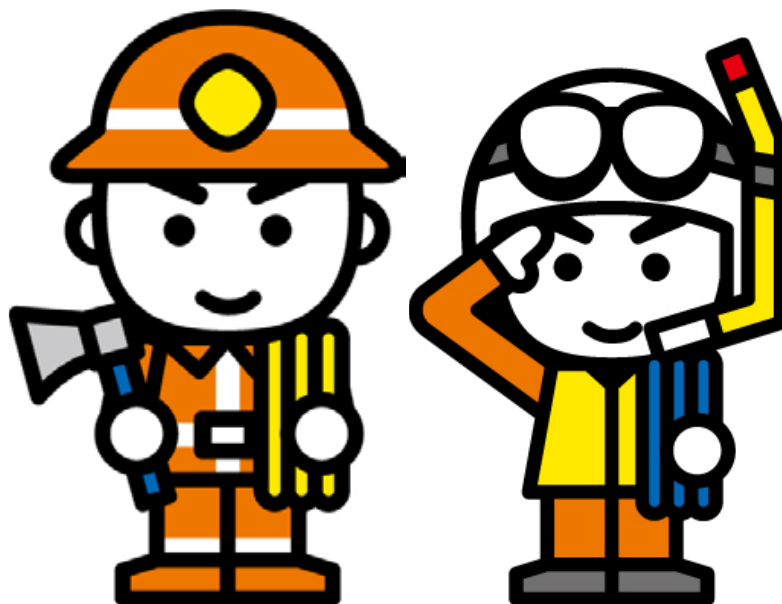





統 計

76 救助活動状況

2023. 1. 1～2023. 12. 31

| 区 分                           | 合 計   | 火 災         |         | 交 通 事 故 | 水 難 事 故 | 風 水 害 ・ 自 然 災 害 | 機 械 に よ る 事 故 | 建 物 等 に よ る 事 故 | ガ ス 及 び 酸 欠 事 故 | 破 裂 事 故 | そ の 他 の 事 故 |    |     |
|-------------------------------|-------|-------------|---------|---------|---------|-----------------|---------------|-----------------|-----------------|---------|-------------|----|-----|
|                               |       | 建 物         | 建 物 以 外 |         |         |                 |               |                 |                 |         |             |    |     |
| 救 助 出 動 件 数                   | 55    | 2           | 0       | 21      | 13      | 0               | 4             | 0               | 1               | 0       | 14          |    |     |
| 救 助 活 動 件 数                   | 37    | 2           | 0       | 12      | 10      | 0               | 4             | 0               | 1               | 0       | 8           |    |     |
| 救 助 出 動 延 人 員                 | 1,578 | 78          | 0       | 598     | 365     | 0               | 122           | 0               | 32              | 0       | 383         |    |     |
| 救 助 人 員                       | 44    | 2           | 0       | 17      | 7       | 0               | 11            | 0               | 0               | 0       | 7           |    |     |
| 救 助 出 動 隊 ・ 出 動 人 員           | 救 助 隊 | 隊 数         | 62      | 2       | 0       | 23              | 17            | 0               | 5               | 0       | 1           | 0  | 14  |
|                               |       | 延 人 員       | 332     | 11      | 0       | 123             | 86            | 0               | 30              | 0       | 5           | 0  | 77  |
|                               | 消 防 隊 | 隊 数         | 120     | 11      | 0       | 44              | 26            | 0               | 8               | 0       | 3           | 0  | 28  |
|                               |       | 延 人 員       | 486     | 44      | 0       | 178             | 106           | 0               | 33              | 0       | 12          | 0  | 113 |
|                               | 救 急 隊 | 隊 数         | 110     | 4       | 0       | 44              | 25            | 0               | 9               | 0       | 2           | 0  | 26  |
|                               |       | 延 人 員       | 330     | 12      | 0       | 132             | 75            | 0               | 27              | 0       | 6           | 0  | 78  |
|                               | 指 揮 隊 | 隊 数         | 55      | 2       | 0       | 21              | 13            | 0               | 4               | 0       | 1           | 0  | 14  |
|                               |       | 延 人 員       | 175     | 6       | 0       | 65              | 43            | 0               | 12              | 0       | 4           | 0  | 45  |
| そ の 他                         | 隊 数   | 51          | 1       | 0       | 20      | 11              | 0             | 4               | 0               | 1       | 0           | 14 |     |
|                               | 延 人 員 | 255         | 5       | 0       | 100     | 55              | 0             | 20              | 0               | 5       | 0           | 70 |     |
| 救 助 活 動 隊 ・ 活 動 人 員 ・ 救 助 人 員 | 救 助 隊 | 隊 数         | 27      | 1       | 0       | 5               | 9             | 0               | 4               | 0       | 1           | 0  | 7   |
|                               |       | 人 員         | 150     | 6       | 0       | 29              | 46            | 0               | 25              | 0       | 5           | 0  | 39  |
|                               |       | 人 員         | 20      | 1       | 0       | 3               | 1             | 0               | 11              | 0       | 0           | 0  | 4   |
|                               | 消 防 隊 | 隊 数         | 43      | 9       | 0       | 11              | 11            | 0               | 2               | 0       | 0           | 0  | 10  |
|                               |       | 人 員         | 173     | 36      | 0       | 44              | 45            | 0               | 8               | 0       | 0           | 0  | 40  |
|                               |       | 人 員         | 13      | 0       | 0       | 9               | 3             | 0               | 0               | 0       | 0           | 0  | 1   |
|                               | 救 急 隊 | 隊 数         | 25      | 0       | 0       | 13              | 6             | 0               | 2               | 0       | 0           | 0  | 4   |
|                               |       | 人 員         | 75      | 0       | 0       | 39              | 18            | 0               | 6               | 0       | 0           | 0  | 12  |
|                               |       | 人 員         | 6       | 0       | 0       | 5               | 1             | 0               | 0               | 0       | 0           | 0  | 0   |
|                               | 指 揮 隊 | 隊 数         | 0       | 0       | 0       | 0               | 0             | 0               | 0               | 0       | 0           | 0  | 0   |
|                               |       | 人 員         | 0       | 0       | 0       | 0               | 0             | 0               | 0               | 0       | 0           | 0  | 0   |
|                               |       | 人 員         | 0       | 0       | 0       | 0               | 0             | 0               | 0               | 0       | 0           | 0  | 0   |
| そ の 他                         | 隊 数   | 15          | 1       | 0       | 1       | 5               | 0             | 3               | 0               | 1       | 0           | 4  |     |
|                               | 人 員   | 75          | 5       | 0       | 5       | 25              | 0             | 15              | 0               | 5       | 0           | 20 |     |
|                               | 人 員   | 5           | 1       | 0       | 0       | 2               | 0             | 0               | 0               | 0       | 0           | 2  |     |
| 事 故 発 生 場 所                   | 屋 内   | 専 用 住 宅     | 6       | 2       | 0       | 0               | 0             | 0               | 0               | 1       | 0           | 3  |     |
|                               |       | そ の 他 の 建 物 | 4       | 0       | 0       | 0               | 0             | 0               | 4               | 0       | 0           | 0  |     |
|                               | 屋 外   | 道 路         | 15      | 0       | 0       | 14              | 0             | 0               | 0               | 0       | 0           | 1  |     |
|                               |       | 川 ・ 海 等     | 13      | 0       | 0       | 0               | 12            | 0               | 0               | 0       | 0           | 1  |     |
|                               |       | そ の 他 の 屋 外 | 16      | 0       | 0       | 7               | 1             | 0               | 0               | 0       | 0           | 8  |     |
|                               | そ の 他 | 1           | 0       | 0       | 0       | 0               | 0             | 0               | 0               | 0       | 0           | 1  |     |

# 7 7 月別救助活動状況

2023. 1. 1～2023. 12. 31

| 区 分         | 合 計         | 火 災 |         | 交 通 事 故 | 水 難 事 故 | 風 水 害 ・ 自 然 災 害 | 機 械 に よ る 事 故 | 建 物 等 に よ る 事 故 | ガ ス 及 び 酸 欠 事 故 | 破 裂 事 故 | そ の 他 の 事 故 |
|-------------|-------------|-----|---------|---------|---------|-----------------|---------------|-----------------|-----------------|---------|-------------|
|             |             | 建 物 | 建 物 以 外 |         |         |                 |               |                 |                 |         |             |
| 救 助 出 動 件 数 | 55          | 2   | 0       | 21      | 13      | 0               | 4             | 0               | 1               | 0       | 14          |
| 救 助 活 動 件 数 | 37          | 2   | 0       | 12      | 10      | 0               | 4             | 0               | 1               | 0       | 8           |
| 救 助 人 員     | 44          | 2   | 0       | 17      | 7       | 0               | 11            | 0               | 0               | 0       | 7           |
| 1 月         | 救 助 出 動 件 数 | 4   | 1       | 0       | 2       | 1               | 0             | 0               | 0               | 0       | 0           |
|             | 救 助 活 動 件 数 | 3   | 1       | 0       | 1       | 1               | 0             | 0               | 0               | 0       | 0           |
|             | 救 助 人 員     | 3   | 1       | 0       | 1       | 1               | 0             | 0               | 0               | 0       | 0           |
| 2 月         | 救 助 出 動 件 数 | 2   | 1       | 0       | 0       | 0               | 0             | 0               | 0               | 0       | 1           |
|             | 救 助 活 動 件 数 | 2   | 1       | 0       | 0       | 0               | 0             | 0               | 0               | 0       | 1           |
|             | 救 助 人 員     | 2   | 1       | 0       | 0       | 0               | 0             | 0               | 0               | 0       | 1           |
| 3 月         | 救 助 出 動 件 数 | 2   | 0       | 0       | 0       | 0               | 0             | 0               | 0               | 0       | 2           |
|             | 救 助 活 動 件 数 | 1   | 0       | 0       | 0       | 0               | 0             | 0               | 0               | 0       | 1           |
|             | 救 助 人 員     | 1   | 0       | 0       | 0       | 0               | 0             | 0               | 0               | 0       | 1           |
| 4 月         | 救 助 出 動 件 数 | 5   | 0       | 0       | 2       | 2               | 0             | 1               | 0               | 0       | 0           |
|             | 救 助 活 動 件 数 | 4   | 0       | 0       | 1       | 2               | 0             | 1               | 0               | 0       | 0           |
|             | 救 助 人 員     | 4   | 0       | 0       | 1       | 2               | 0             | 1               | 0               | 0       | 0           |
| 5 月         | 救 助 出 動 件 数 | 4   | 0       | 0       | 1       | 1               | 0             | 1               | 0               | 0       | 1           |
|             | 救 助 活 動 件 数 | 2   | 0       | 0       | 1       | 0               | 0             | 1               | 0               | 0       | 0           |
|             | 救 助 人 員     | 8   | 0       | 0       | 1       | 0               | 0             | 7               | 0               | 0       | 0           |
| 6 月         | 救 助 出 動 件 数 | 5   | 0       | 0       | 2       | 1               | 0             | 0               | 0               | 0       | 2           |
|             | 救 助 活 動 件 数 | 2   | 0       | 0       | 1       | 1               | 0             | 0               | 0               | 0       | 0           |
|             | 救 助 人 員     | 1   | 0       | 0       | 1       | 0               | 0             | 0               | 0               | 0       | 0           |
| 7 月         | 救 助 出 動 件 数 | 4   | 0       | 0       | 3       | 1               | 0             | 0               | 0               | 0       | 0           |
|             | 救 助 活 動 件 数 | 2   | 0       | 0       | 1       | 1               | 0             | 0               | 0               | 0       | 0           |
|             | 救 助 人 員     | 1   | 0       | 0       | 1       | 0               | 0             | 0               | 0               | 0       | 0           |
| 8 月         | 救 助 出 動 件 数 | 6   | 0       | 0       | 3       | 0               | 0             | 0               | 0               | 0       | 3           |
|             | 救 助 活 動 件 数 | 3   | 0       | 0       | 1       | 0               | 0             | 0               | 0               | 0       | 2           |
|             | 救 助 人 員     | 4   | 0       | 0       | 2       | 0               | 0             | 0               | 0               | 0       | 2           |
| 9 月         | 救 助 出 動 件 数 | 8   | 0       | 0       | 2       | 2               | 0             | 2               | 0               | 0       | 2           |
|             | 救 助 活 動 件 数 | 8   | 0       | 0       | 2       | 2               | 0             | 2               | 0               | 0       | 2           |
|             | 救 助 人 員     | 8   | 0       | 0       | 2       | 1               | 0             | 3               | 0               | 0       | 2           |
| 1 0 月       | 救 助 出 動 件 数 | 4   | 0       | 0       | 0       | 2               | 0             | 0               | 0               | 1       | 1           |
|             | 救 助 活 動 件 数 | 3   | 0       | 0       | 0       | 1               | 0             | 0               | 0               | 1       | 1           |
|             | 救 助 人 員     | 1   | 0       | 0       | 0       | 1               | 0             | 0               | 0               | 0       | 0           |
| 1 1 月       | 救 助 出 動 件 数 | 4   | 0       | 0       | 2       | 1               | 0             | 0               | 0               | 0       | 1           |
|             | 救 助 活 動 件 数 | 3   | 0       | 0       | 2       | 1               | 0             | 0               | 0               | 0       | 0           |
|             | 救 助 人 員     | 7   | 0       | 0       | 6       | 1               | 0             | 0               | 0               | 0       | 0           |
| 1 2 月       | 救 助 出 動 件 数 | 7   | 0       | 0       | 4       | 2               | 0             | 0               | 0               | 0       | 1           |
|             | 救 助 活 動 件 数 | 4   | 0       | 0       | 2       | 1               | 0             | 0               | 0               | 0       | 1           |
|             | 救 助 人 員     | 4   | 0       | 0       | 2       | 1               | 0             | 0               | 0               | 0       | 1           |

# 11 消防団

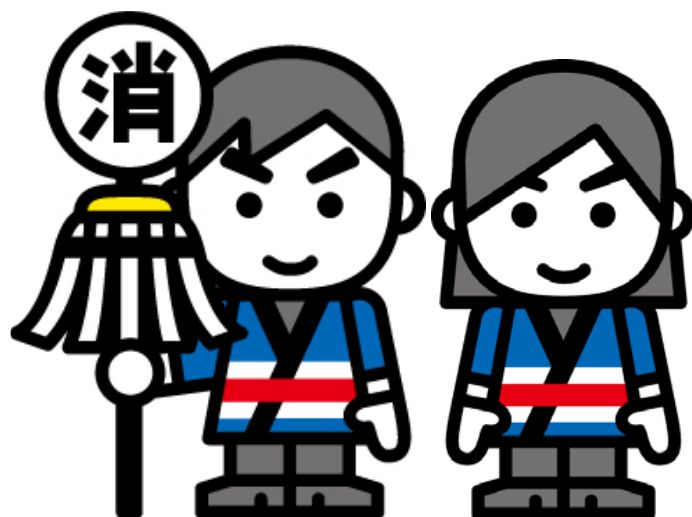



## 藤沢市消防団の概要

明治41年に鶴沼、明治村を合併して、藤沢町が発足されると同時に藤沢町消防組が組織され、昭和14年の警防団令の公布と同時に消防組と自主的に設置された防護団とを統合して警防団が組織されました。その後、昭和15年に市制が施行され藤沢市警防団と改名、また、昭和22年の消防団令の公布により警防団から消防団になり、現在は、1団、31個分団（可搬ポンプ積載車31台）、定員504人の組織となりました。

消防団は、『自分たちのまちは自分たちで守る』という郷土愛護の精神により、平常時や大規模災害発生時における災害活動に加えて、国民保護法による任務を行うなど、様々な活動に従事しています。

### 7 8 藤沢市消防団組織図

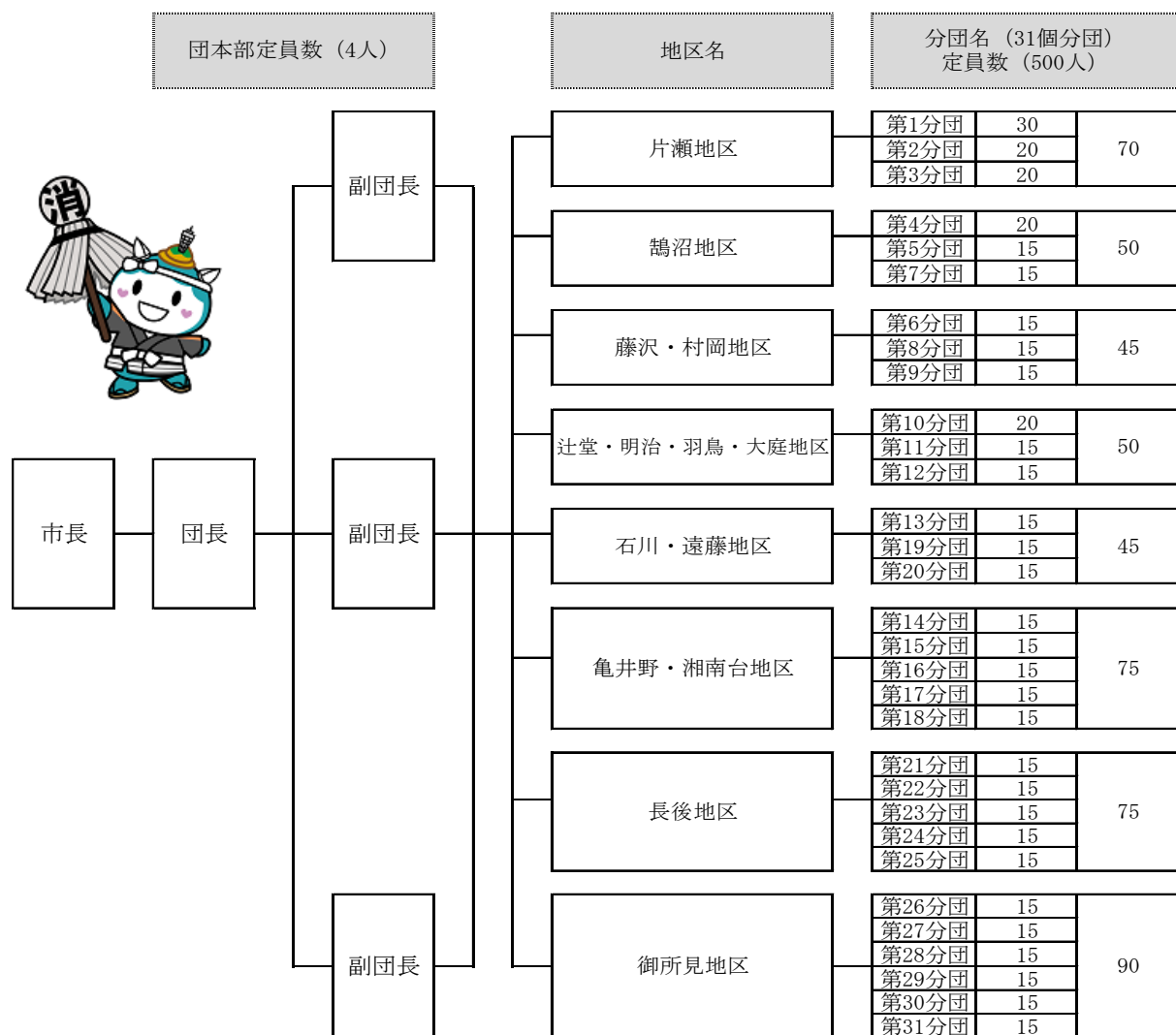

【指揮命令系統】



# 79 藤沢市消防団施設位置図

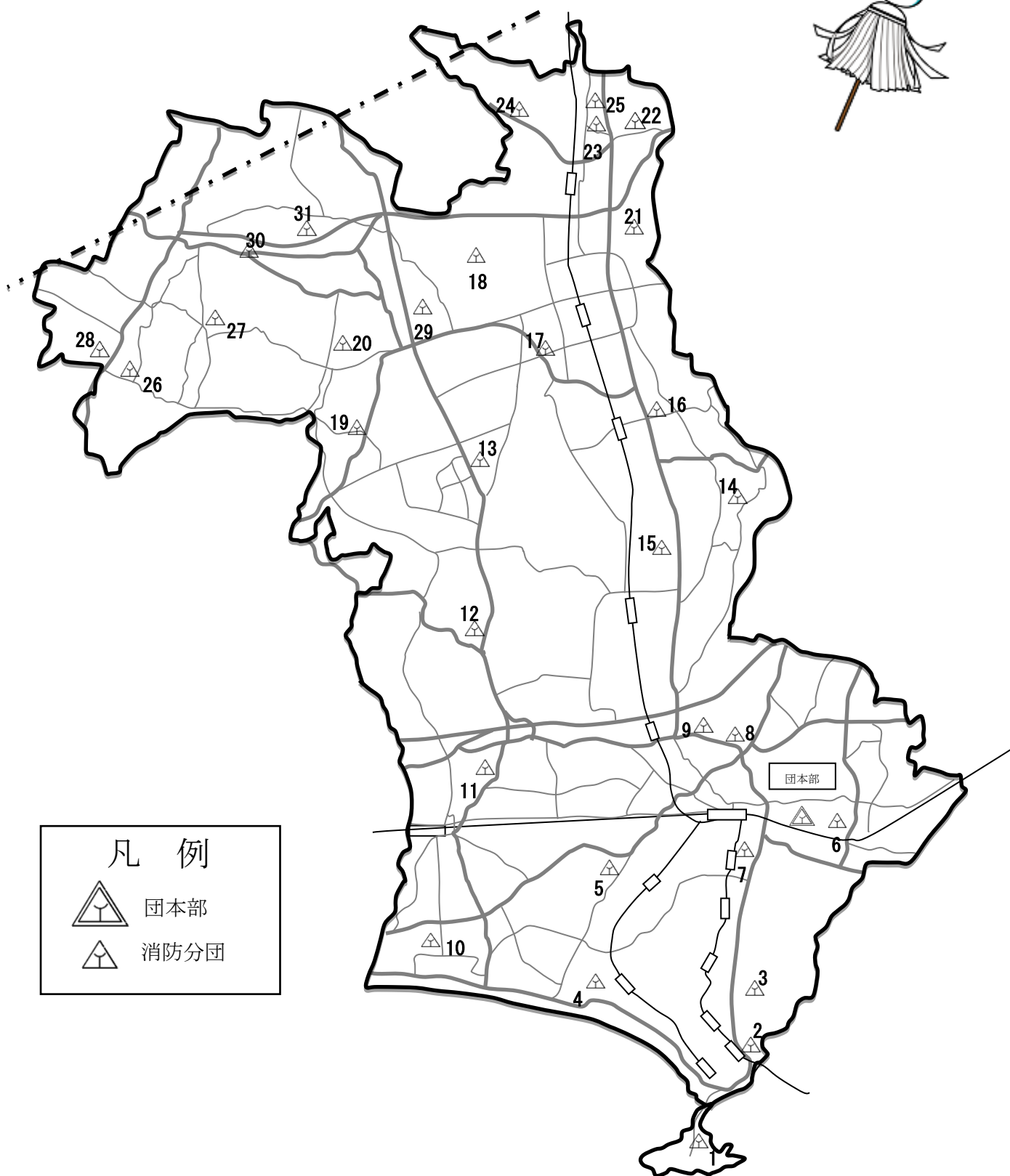

# 80 施設及び車両

2024.4.1 現在

| 施設名称      | 所在地              | 施設外観  | 車両         | 総重量 (kg) | 車両寸法 (cm) |        |         |
|-----------|------------------|---|------------|----------|-----------|--------|---------|
|           |                  |   |            |          | 長さ (cm)   | 幅 (cm) | 高さ (cm) |
| 第1分団器具置場  | 江の島              |    | 小型動力ポンプ積載車 | 3,200    | 489       | 169    | 239     |
| 第2分団器具置場  | 片瀬<br>(片瀬分遣所)    |    | 小型動力ポンプ積載車 | 3,820    | 513       | 170    | 238     |
| 第3分団器具置場  | 片瀬               |    | 小型動力ポンプ積載車 | 3,580    | 515       | 171    | 238     |
| 第4分団器具置場  | 鶴沼海岸             |    | 小型動力ポンプ積載車 | 3,900    | 512       | 170    | 238     |
| 第5分団器具置場  | 本鶴沼<br>(荻田出張所)   |    | 小型動力ポンプ積載車 | 3,000    | 514       | 169    | 223     |
| 第6分団器具置場  | 弥勒寺              |    | 小型動力ポンプ積載車 | 3,030    | 489       | 179    | 227     |
| 第7分団器具置場  | 鶴沼石上             |   | 小型動力ポンプ積載車 | 3,740    | 519       | 171    | 232     |
| 第8分団器具置場  | 西富               |  | 小型動力ポンプ積載車 | 2,940    | 490       | 169    | 230     |
| 第9分団器具置場  | 藤沢<br>(本町出張所)    |  | 小型動力ポンプ積載車 | 2,940    | 490       | 169    | 230     |
| 第10分団器具置場 | 辻堂西海岸<br>(辻堂出張所) |  | 小型動力ポンプ積載車 | 3,880    | 519       | 171    | 232     |
| 第11分団器具置場 | 羽鳥               |  | 小型動力ポンプ積載車 | 3,180    | 514       | 169    | 220     |
| 第12分団器具置場 | 大庭               |  | 小型動力ポンプ積載車 | 2,960    | 530       | 169    | 220     |
| 第13分団器具置場 | 石川               |  | 小型動力ポンプ積載車 | 2,960    | 530       | 169    | 220     |
| 第14分団器具置場 | 西俣野              |  | 小型動力ポンプ積載車 | 3,710    | 520       | 170    | 238     |
| 第15分団器具置場 | 亀井野              |  | 小型動力ポンプ積載車 | 3,270    | 514       | 169    | 223     |
| 第16分団器具置場 | 亀井野<br>(六会出張所)   |  | 小型動力ポンプ積載車 | 3,710    | 520       | 170    | 238     |

| 施設名称      | 所在地            | 施設外観  | 車両         | 総重量 (kg) | 車両寸法 (cm) |        |         |
|-----------|----------------|---|------------|----------|-----------|--------|---------|
|           |                |   |            |          | 長さ (cm)   | 幅 (cm) | 高さ (cm) |
| 第17分団器具置場 | 湘南台            |    | 小型動力ポンプ積載車 | 3,240    | 514       | 169    | 220     |
| 第18分団器具置場 | 下土棚            |    | 小型動力ポンプ積載車 | 3,200    | 489       | 169    | 239     |
| 第19分団器具置場 | 遠藤             |    | 小型動力ポンプ積載車 | 3,000    | 514       | 169    | 223     |
| 第20分団器具置場 | 遠藤             |    | 小型動力ポンプ積載車 | 3,570    | 515       | 171    | 238     |
| 第21分団器具置場 | 高倉             |    | 小型動力ポンプ積載車 | 3,000    | 514       | 169    | 223     |
| 第22分団器具置場 | 高倉             |    | 小型動力ポンプ積載車 | 3,530    | 519       | 171    | 232     |
| 第23分団器具置場 | 長後             |   | 小型動力ポンプ積載車 | 3,900    | 512       | 170    | 238     |
| 第24分団器具置場 | 長後<br>(長後出張所)  |  | 小型動力ポンプ積載車 | 3,590    | 515       | 171    | 238     |
| 第25分団器具置場 | 長後             |  | 小型動力ポンプ積載車 | 3,000    | 515       | 169    | 221     |
| 第26分団器具置場 | 瀬郷             |  | 小型動力ポンプ積載車 | 3,000    | 515       | 169    | 221     |
| 第27分団器具置場 | 打戻             |  | 小型動力ポンプ積載車 | 3,530    | 519       | 171    | 232     |
| 第28分団器具置場 | 宮原             |  | 小型動力ポンプ積載車 | 3,210    | 514       | 169    | 223     |
| 第29分団器具置場 | 菖蒲沢            |  | 小型動力ポンプ積載車 | 3,630    | 515       | 171    | 238     |
| 第30分団器具置場 | 用田<br>(御所見出張所) |  | 小型動力ポンプ積載車 | 3,010    | 489       | 179    | 227     |
| 第31分団器具置場 | 葛原             |  | 小型動力ポンプ積載車 | 3,710    | 520       | 170    | 238     |



# 8 1 消防団員産業別状況

2024. 4. 1 現在

| 産業別<br>消防団 | 団員<br>数 | 農<br>業 | 林<br>業 | 漁<br>業 | 鉱<br>業 | 建<br>設<br>業 | 製<br>造<br>業 | 給<br>電<br>気<br>・<br>水<br>道<br>業 | 運<br>輸<br>・<br>通<br>信<br>業 | 卸<br>売<br>・<br>小<br>売<br>業<br>・<br>飲<br>食<br>店 | 金<br>融<br>・<br>保<br>険<br>業 | 不<br>動<br>産<br>業 | サ<br>ー<br>ビ<br>ス<br>業 | 公<br>務<br>員<br>（<br>国<br>家<br>公<br>務<br>員<br>） | 日<br>本<br>郵<br>政<br>グ<br>ル<br>ー<br>プ<br>職<br>員 | 公<br>務<br>員<br>（<br>地<br>方<br>公<br>務<br>員<br>） | 特<br>殊<br>法<br>人<br>等<br>公<br>務<br>員<br>に<br>準<br>ず<br>る<br>職<br>員 | 分<br>類<br>不<br>能<br>の<br>産<br>業 | そ<br>の<br>他 | 大<br>学<br>生 | 専<br>門<br>学<br>校<br>生 |
|------------|---------|--------|--------|--------|--------|-------------|-------------|---------------------------------|----------------------------|--|----------------------------|------------------|-----------------------|--|--|--|--|---------------------------------|-------------|-------------|-----------------------|
| 合 計        | 431     | 66     | 2      | 3      |        | 65          | 43          | 11                              | 28                         | 50   | 7                          | 16               | 61                    |  | 2  | 21   | 5  | 3                               | 38          | 7           | 3                     |
| 団本部        | 4       |        |        |        |        | 2           | 1           |                                 |                            |  | 1                          |                  |                       |  |  |  |  |                                 |             |             |                       |
| 第1分団       | 30      |        |        | 1      |        |             | 2           |                                 | 3                          | 14   |                            |                  | 8                     |  |  |  | 1  |                                 | 1           |             |                       |
| 第2分団       | 17      |        |        |        |        | 4           |             |                                 | 3                          | 3  |                            | 1                | 4                     |  |  | 1  |  |                                 |             |             | 1                     |
| 第3分団       | 19      |        |        | 1      |        | 6           |             | 1                               | 3                          | 4  |                            |                  | 2                     |  |  |  |  | 2                               |             |             |                       |
| 第4分団       | 19      | 1      |        |        |        | 4           | 1           |                                 | 1                          | 1  | 1                          |                  |                       |  |  | 1  |  |                                 | 7           | 2           |                       |
| 第5分団       | 13      |        |        |        |        | 7           |             | 1                               |                            |  |                            | 2                | 1                     |  |  |  | 1  |                                 |             |             | 1                     |
| 第6分団       | 15      | 2      | 2      |        |        | 1           | 2           |                                 | 1                          | 2  | 1                          | 1                | 1                     |  |  | 1  |  |                                 | 1           |             |                       |
| 第7分団       | 15      |        |        |        |        |             | 2           |                                 | 4                          |  |                            | 3                | 5                     |  |  |  |  | 1                               |             |             |                       |
| 第8分団       | 14      |        |        |        |        | 4           | 1           |                                 | 3                          | 1  |                            |                  | 5                     |  |  |  |  |                                 |             |             |                       |
| 第9分団       | 15      | 1      |        |        |        | 4           | 1           | 2                               | 1                          | 1  |                            |                  | 3                     |  |  | 1  | 1  |                                 |             |             |                       |
| 第10分団      | 19      |        |        | 1      |        | 4           | 3           |                                 |                            | 2  |                            | 1                | 3                     |  |  | 3  |  |                                 |             | 1           | 1                     |
| 第11分団      | 13      |        |        |        |        | 6           | 1           |                                 |                            |  | 1                          |                  | 3                     |  |  |  |  |                                 |             | 2           |                       |
| 第12分団      | 14      | 2      |        |        |        |             | 1           |                                 | 2                          |  |                            |                  | 4                     |  |  | 1  |  |                                 | 4           |             |                       |
| 第13分団      | 11      | 1      |        |        |        | 2           | 2           |                                 | 1                          | 1  |                            | 1                | 1                     |  |  |  |  |                                 | 2           |             |                       |
| 第14分団      | 14      | 11     |        |        |        | 1           |             |                                 |                            |  |                            |                  |                       |  |  | 1  |  |                                 | 1           |             |                       |
| 第15分団      | 11      | 6      |        |        |        |             |             | 1                               |                            | 1  |                            |                  |                       |  |  |  |  |                                 | 2           | 1           |                       |
| 第16分団      | 15      | 3      |        |        |        | 3           |             |                                 |                            | 3  |                            | 1                | 1                     |  |  |  |  |                                 | 4           |             |                       |
| 第17分団      | 12      |        |        |        |        | 2           | 1           |                                 |                            | 2  | 1                          | 4                | 1                     |  |  | 1  |  |                                 |             |             |                       |
| 第18分団      | 12      | 2      |        |        |        | 2           |             | 1                               | 1                          | 1  |                            |                  | 1                     |  |  | 2  |  |                                 | 2           |             |                       |
| 第19分団      | 13      | 7      |        |        |        | 1           |             | 1                               |                            |  |                            | 1                | 1                     |  |  | 1  |  |                                 |             |             | 1                     |
| 第20分団      | 12      | 3      |        |        |        |             | 4           |                                 |                            | 1  |                            |                  |                       |  |  | 1  |  |                                 | 3           |             |                       |
| 第21分団      | 13      | 4      |        |        |        | 3           |             |                                 | 1                          | 3  |                            |                  | 1                     |  |  | 1  |  |                                 |             |             |                       |
| 第22分団      | 10      | 1      |        |        |        | 1           | 3           | 1                               |                            |  |                            |                  |                       |  |  | 1  | 1  |                                 | 2           |             |                       |
| 第23分団      | 15      |        |        |        |        | 1           | 3           | 2                               | 1                          | 5  | 1                          |                  |                       |  |  | 1  |  |                                 | 1           |             |                       |
| 第24分団      | 15      | 6      |        |        |        |             | 1           |                                 | 1                          |  |                            |                  | 2                     |  | 1  | 2  |  |                                 | 2           |             |                       |
| 第25分団      | 14      | 3      |        |        |        | 1           | 4           |                                 |                            | 1  |                            |                  | 2                     |  | 1  |  |  |                                 | 2           |             |                       |
| 第26分団      | 15      | 3      |        |        |        |             | 1           | 1                               |                            | 1  | 1                          | 1                | 4                     |  |  | 1  |  |                                 | 2           |             |                       |
| 第27分団      | 15      | 4      |        |        |        |             | 3           |                                 |                            | 1  |                            |                  | 5                     |  |  |  | 1  |                                 | 1           |             |                       |
| 第28分団      |         |        |        |        |        |             |             |                                 |                            |  |                            |                  |                       |  |  |  |  |                                 |             |             |                       |
| 第29分団      | 15      | 2      |        |        |        | 4           | 4           |                                 | 1                          | 1  |                            |                  | 3                     |  |  |  |  |                                 |             |             |                       |
| 第30分団      |         |        |        |        |        |             |             |                                 |                            |  |                            |                  |                       |  |  |  |  |                                 |             |             |                       |
| 第31分団      | 12      | 4      |        |        |        | 2           | 2           |                                 | 1                          | 1  |                            |                  |                       |  |  | 1  |  |                                 | 1           |             |                       |

## 8 2 消防団員基本報酬

2024. 4. 1 現在

| 団 長    | 副団長    | 分団長    | 副分団長   | 部 長    | 班 長    | 団 員    |
|--------|--------|--------|--------|--------|--------|--------|
| 84,800 | 70,400 | 58,700 | 49,500 | 43,000 | 38,400 | 36,500 |

## 8 3 消防団員出動報酬

2024. 4. 1 現在

| 区 分              | 支給単位   | 金額（円） |
|------------------|--------|-------|
| 訓練等に出動した場合       | 1時間当たり | 1,400 |
| 水火災その他の災害に出動した場合 |        | 1,700 |

## 8 4 過去5年間消防団員の入団・退団・定数状況

| 年 度   | 定 数 | 入 団 | 退 団 |
|-------|-----|-----|-----|
| 2019年 | 504 | 29  | 39  |
| 2020年 | 504 | 26  | 30  |
| 2021年 | 504 | 32  | 41  |
| 2022年 | 504 | 26  | 32  |
| 2023年 | 504 | 30  | 33  |

## 8 5 消防団員勤続年数状況

2024. 4. 1 現在

| 区 分        | 合計  | 団長 | 副団長 | 分団長 | 副分団長 | 部長 | 班長 | 団員  |
|------------|-----|----|-----|-----|------|----|----|-----|
| 合 計        | 431 | 1  | 3   | 29  | 29   | 35 | 59 | 275 |
| 1年未満       | 30  |    |     |     |      |    |    | 30  |
| 1年以上5年未満   | 68  |    |     |     |      | 1  | 2  | 65  |
| 5年以上10年未満  | 80  |    |     | 4   | 2    | 3  | 15 | 56  |
| 10年以上15年未満 | 78  |    |     | 8   | 9    | 9  | 14 | 38  |
| 15年以上20年未満 | 80  |    | 1   | 5   | 9    | 5  | 21 | 39  |
| 20年以上25年未満 | 45  |    | 1   | 4   | 3    | 8  | 4  | 25  |
| 25年以上30年未満 | 33  |    |     | 5   | 1    | 8  | 3  | 16  |
| 30年以上35年未満 | 7   |    |     | 1   | 3    | 1  |    | 2   |
| 35年以上      | 10  | 1  | 1   | 2   | 2    |    |    | 4   |

## 8 6 消防団員年齢状況

2024. 4. 1 現在

| 区 分        | 合 計 | 団 長 | 副 団 長 | 分 団 長 | 副 分 団 長 | 部 長 | 班 長 | 団 員 |
|------------|-----|-----|-------|-------|---------|-----|-----|-----|
| 合 計        | 431 | 1   | 3     | 29    | 29      | 35  | 59  | 275 |
| 18歳以上20歳未満 | 4   |     |       |       |         |     |     | 4   |
| 20歳以上25歳未満 | 12  |     |       |       |         |     |     | 12  |
| 25歳以上30歳未満 | 22  |     |       |       | 1       | 1   | 2   | 18  |
| 30歳以上35歳未満 | 18  |     |       | 2     | 1       | 1   | 3   | 11  |
| 35歳以上40歳未満 | 72  |     |       | 3     | 5       | 3   | 17  | 44  |
| 40歳以上45歳未満 | 72  |     |       | 7     | 8       | 7   | 13  | 37  |
| 45歳以上50歳未満 | 82  |     |       | 4     | 1       | 8   | 6   | 63  |
| 50歳以上55歳未満 | 64  |     |       | 4     | 2       | 8   | 9   | 41  |
| 55歳以上60歳未満 | 40  |     | 1     | 2     | 7       | 2   | 4   | 24  |
| 60歳以上      | 45  | 1   | 2     | 7     | 4       | 5   | 5   | 21  |

## 8 7 女性・学生等消防団員数

2024. 4. 1 現在

| 区分 | 学生以外 | 学生 | 合計  |
|----|------|----|-----|
| 男性 | 403  | 10 | 413 |
| 女性 | 18   | 0  | 18  |
| 合計 | 421  | 10 | 431 |



救助資機材取扱訓練



実災害想定訓練

## 8 8 消防団の活動状況

2023. 4. 1～2024. 3. 31

| 区分<br>月別 | 災害出動 |     | 訓練・点検 |       | その他 |       | 合計    |        |
|----------|------|-----|-------|-------|-----|-------|-------|--------|
|          | 回数   | 人員  | 回数    | 人員    | 回数  | 人員    | 回数    | 人員     |
| 4月       | 7    | 42  | 58    | 431   | 58  | 107   | 123   | 580    |
| 5月       | 5    | 24  | 163   | 1,350 | 42  | 56    | 210   | 1,430  |
| 6月       | 8    | 40  | 201   | 2,009 | 15  | 21    | 224   | 2,070  |
| 7月       | 3    | 14  | 93    | 839   | 41  | 112   | 137   | 965    |
| 8月       | 4    | 23  | 62    | 431   | 41  | 54    | 107   | 508    |
| 9月       | 9    | 50  | 81    | 564   | 37  | 97    | 127   | 711    |
| 10月      | 3    | 16  | 66    | 484   | 72  | 162   | 141   | 662    |
| 11月      | 8    | 36  | 121   | 897   | 11  | 28    | 140   | 961    |
| 12月      | 7    | 42  | 73    | 465   | 140 | 571   | 220   | 1,078  |
| 1月       | 4    | 19  | 70    | 465   | 38  | 397   | 112   | 881    |
| 2月       | 4    | 20  | 141   | 693   | 43  | 61    | 188   | 774    |
| 3月       | 13   | 69  | 66    | 502   | 32  | 98    | 111   | 669    |
| 合計       | 75   | 395 | 1,195 | 9,130 | 570 | 1,764 | 1,840 | 11,289 |



令和5年度12月発足 機能別音楽団員

# 12 その他





## 89 藤沢火災史

寛政9年（1797年）11月29日の夜、領家（本町四丁目）の米屋権七より出火した火事は、東海道の北側中之町（本町三丁目）の池田屋儀兵衛までを焼き、南側はわずか田畑辺に5、6軒を残して翌朝6時になって漸く鎮火した。

文政3年（1820年）2月8日台町（本町五丁目）風早山真源寺より出火、折からの南風にあおられた火の手はたちまち西方台町から白旗横町の両側を焼きつくした。

天保2年（1831年）12月27日の夜7時に内出町より出火、折からの南風にあおられ、たちまち東海道の北側坂戸町（本町二丁目）の庄屋新右衛門、南側は神奈川屋から東は大久保の大橋（遊行寺橋）までの両側を焼きつくし、遂に藤沢山客殿合所念仏堂末寺の二ヶ寺も焼失した。

天保7年（1836年）12月13日午後5時頃、陣屋小路の津村屋次郎より出火、折からの強い風にあおられて陣屋小路、内出通りを全焼し、東海道の北側の本陣までと、南側は本陣源右衛門より2、3軒先まで焼き、東方は大久保北側の問屋までと、南側は近江屋（森地喜兵衛）まで焼失した。当時の藤沢宿の町名は、現在の町内を4、5町程包含して呼ばれていた。坂戸町は台町、白旗横町、領家、仲之町、永勝寺横町、大久保町は仲久保町、栄町、旅籠町、内出町、茅場町、陣屋小路、大鋸町は大鋸（広小路）、舟久保端光町、藤沢嶺は西富（西村）、山谷等である。

嘉永3年（1850年）9月29日夜6時に出火（出火場所不明）した火事は、仲町、永勝寺横町をことごとく焼き、西方は大之町坂屋伊衛門で止まり、東方は、広瀬藤右衛門（伊賀屋）で漸く止まった。

嘉永4年（1851年）12月3日夜8時に坂戸町和田七郎右衛門裏手より出火する。

弱い北風であったが、東海道の北側西方の加藤甚右衛門、東方は、湯屋南側で、西方は吉田屋幸四郎、東方は角屋にてとまり、内出町加藤長屋をことごとく焼失した。

明治12年（1879年）11月16日の夜中の1時頃、鈴木茂右衛門（伊勢屋）現在本荘林平氏裏手より出火する。折からの強風は西から吹きまくり火の手はたちまち燃え広がり、東海道の西仲之町大阪屋伊右衛門まで、南側は田村佐兵衛まで、そして東仲之町は全焼し、西坂戸町の南側森地嘉兵衛（近江屋）まで、北側は平野彦四郎まで焼失し、日蓮宗妙善寺本堂などもことごとく焼失し、俗に伊勢茂火事と呼ばれた。

明治13年（1880年）11月26日夜2時頃、西風の烈風の折から東坂戸町大川喜右衛門裏手物置から出火した火の手は、陣屋小路、栄町、仲久保、旅籠町、西富町、大鋸町を総なめにして遠くは柄沢部落まで飛火した。遊行寺伽藍七ヶ、末寺感応院も焼失した。この火事は当宿稀代の大火で俗に大川火事と言われた。

明治18年（1885年）11月29日夜2時頃、坂戸町の仲屋長右衛門裏手より出火した。栄町の南側、川上久兵衛と北側の稲元屋喜兵衛より西方坂戸町南側の加藤甚右衛門まで焼失し、俗に中長火事と呼ばれた。

明治42年（1909年）吾楽町大火

大正12年（1923年）関東大震災



昭和20年（1945年）12月18日7時15分頃、辻堂駅構内で天地を覆すような大爆発があり、一瞬にして阿鼻叫喚の地獄となった。

当時太平洋戦争の終結により進駐軍が日本製の弾薬を接收し国鉄辻堂駅貨物列車停車場に弾薬を満載した有蓋貨車（15t車）50輦を集結させ、他へ輸送すべく貨車3輦の入替作業中、貨車2輦から突然煙を吐き、貨車3輦（45t）の弾薬が大爆発し一瞬の間に辻堂駅前商店街及び駅北側工場等の建物が吹き飛び、飛び散った火薬で火災が発生し、死者8人、重傷者7人、軽傷者多数が発生、住宅の被害、全焼14戸、全壊63戸、半壊335戸、その他山本鋳業(株)工場1棟、松下乾電池工場1棟、吉田製作所工場4棟の計6棟が全壊した。

## 90 自治体消防発足以来の火災状況

| 年次    |       | 人口                   | 世帯数    | 1万人 | 火災  | 損害額    |
|-------|-------|----------------------|--------|-----|-----|--------|
| 西暦    | 元号    | 12月1日調（29年以前は10月1日調） |        | 出火率 | 件数  | （万円）   |
| 1948年 | 昭和23年 | 78,759               | 17,451 | 4.4 | 35  | 882    |
| 1949  | 24    | 82,679               | 17,867 | 4.0 | 33  | 1,148  |
| 1950  | 25    | 84,581               | 17,735 | 3.9 | 33  | 1,163  |
| 1951  | 26    | 86,407               | 18,002 | 4.2 | 36  | 1,935  |
| 1952  | 27    | 89,464               | 18,677 | 2.1 | 19  | 665    |
| 1953  | 28    | 92,013               | 19,370 | 3.4 | 31  | 3,841  |
| 1954  | 29    | 94,481               | 20,114 | 3.2 | 30  | 2,929  |
| 1955  | 30    | 109,750              | 22,694 | 5.0 | 55  | 1,678  |
| 1956  | 31    | 112,095              | 23,698 | 6.1 | 68  | 332    |
| 1957  | 32    | 115,054              | 24,650 | 6.9 | 79  | 7,332  |
| 1958  | 33    | 117,735              | 25,584 | 7.7 | 91  | 4,500  |
| 1959  | 34    | 120,990              | 26,732 | 5.0 | 60  | 2,244  |
| 1960  | 35    | 125,968              | 28,493 | 4.1 | 52  | 902    |
| 1961  | 36    | 132,027              | 30,460 | 5.5 | 72  | 2,040  |
| 1962  | 37    | 140,138              | 33,371 | 7.2 | 101 | 11,069 |
| 1963  | 38    | 148,524              | 35,562 | 5.7 | 85  | 1,458  |
| 1964  | 39    | 164,117              | 40,117 | 8.5 | 139 | 3,815  |
| 1965  | 40    | 181,027              | 45,768 | 9.8 | 178 | 11,803 |
| 1966  | 41    | 192,326              | 49,414 | 7.3 | 141 | 3,489  |
| 1967  | 42    | 201,135              | 51,823 | 7.9 | 158 | 12,411 |
| 1968  | 43    | 211,557              | 55,285 | 6.6 | 139 | 5,654  |
| 1969  | 44    | 222,018              | 59,201 | 6.2 | 138 | 4,513  |
| 1970  | 45    | 231,022              | 63,121 | 8.7 | 200 | 15,015 |
| 1971  | 46    | 240,026              | 65,958 | 7.0 | 168 | 10,148 |
| 1972  | 47    | 246,447              | 68,450 | 5.9 | 146 | 9,592  |
| 1973  | 48    | 253,586              | 71,144 | 6.4 | 162 | 22,849 |
| 1974  | 49    | 260,299              | 73,554 | 4.4 | 114 | 7,546  |
| 1975  | 50    | 267,308              | 77,888 | 5.6 | 149 | 12,911 |
| 1976  | 51    | 272,886              | 79,513 | 2.9 | 80  | 13,889 |
| 1977  | 52    | 280,728              | 81,954 | 4.1 | 115 | 21,273 |
| 1978  | 53    | 288,361              | 84,170 | 3.3 | 95  | 47,361 |
| 1979  | 54    | 295,227              | 86,267 | 2.9 | 85  | 14,361 |
| 1980  | 55    | 301,948              | 97,176 | 3.7 | 112 | 16,764 |

| 建物火災 |                       | 建 物 火 災 以 外 |     |     |     |     | 死 傷 者 |     |    |
|------|-----------------------|-------------|-----|-----|-----|-----|-------|-----|----|
| 件 数  | 焼損面積(m <sup>2</sup> ) | 林 野         | 車 両 | 船 舶 | 航空機 | その他 | 死 者   | 負傷者 | 計  |
| 33   | 3,021                 |             |     |     |     | 2   |       |     |    |
| 30   | 662                   | 3           |     |     |     |     |       | 3   | 3  |
| 28   | 1,390                 | 4           | 1   |     |     |     |       | 1   | 1  |
| 30   | 1,835                 | 2           |     |     |     | 4   |       | 4   | 4  |
| 17   | 604                   | 1           |     |     |     | 1   |       | 1   | 1  |
| 27   | 3,278                 | 2           | 1   |     |     | 1   |       | 5   | 5  |
| 19   | 1,115                 | 3           | 5   | 1   |     | 2   |       | 1   | 1  |
| 35   | 1,449                 | 4           | 6   |     | 1   | 9   | 3     | 5   | 8  |
| 40   | 439                   | 15          | 6   | 1   |     | 6   |       |     |    |
| 54   | 3,556                 | 12          | 6   |     |     | 7   |       | 7   | 7  |
| 57   | 4,687                 | 14          | 9   |     |     | 11  |       | 5   | 5  |
| 48   | 1,801                 | 3           | 6   | 1   |     | 2   | 1     | 3   | 4  |
| 38   | 670                   | 8           | 5   |     |     | 1   |       | 7   | 7  |
| 55   | 4,336                 | 7           | 7   |     |     | 3   | 1     | 4   | 5  |
| 71   | 9,787                 | 12          | 17  | 1   |     |     |       | 22  | 22 |
| 55   | 1,988                 | 11          | 9   |     |     | 10  |       | 1   | 1  |
| 78   | 4,178                 | 26          | 15  | 1   |     | 19  |       | 9   | 9  |
| 90   | 8,438                 | 57          | 11  |     |     | 20  | 1     | 14  | 15 |
| 81   | 2,343                 | 34          | 16  |     |     | 10  |       | 7   | 7  |
| 89   | 3,805                 | 40          | 18  |     |     | 11  | 1     | 9   | 10 |
| 67   | 2,521                 | 42          | 17  |     |     | 13  |       | 4   | 4  |
| 73   | 1,907                 | 34          | 12  |     |     | 19  | 1     | 7   | 8  |
| 88   | 6,664                 | 16          | 9   |     |     | 87  | 5     | 10  | 15 |
| 79   | 2,992                 | 14          | 12  |     |     | 63  | 1     | 14  | 15 |
| 80   | 3,140                 | 9           | 12  |     |     | 45  | 5     | 11  | 16 |
| 84   | 4,207                 | 8           | 12  |     |     | 58  | 8     | 8   | 16 |
| 75   | 1,752                 | 7           | 6   |     |     | 26  | 1     | 8   | 9  |
| 86   | 2,156                 | 4           | 10  |     |     | 49  | 4     | 12  | 16 |
| 46   | 1,169                 | 2           | 10  | 1   |     | 21  | 2     | 12  | 14 |
| 76   | 3,362                 | 2           | 6   |     |     | 31  | 5     | 12  | 17 |
| 62   | 5,117                 | 2           | 13  |     |     | 18  | 3     | 21  | 24 |
| 68   | 1,606                 | 3           | 7   |     |     | 7   | 3     | 11  | 14 |
| 86   | 3,542                 | 3           | 4   |     |     | 19  | 2     | 11  | 13 |

| 年次   |      | 人口                   | 世帯数     | 1万人<br>出火率 | 火災<br>件数 | 損害額<br>(万円) |
|------|------|----------------------|---------|------------|----------|-------------|
| 西暦   | 元号   | 12月1日調(29年以前は10月1日調) |         |            |          |             |
| 1981 | 56   | 308,157              | 99,096  | 5.1        | 156      | 35,979      |
| 1982 | 57   | 313,633              | 101,050 | 3.0        | 95       | 11,891      |
| 1983 | 58   | 318,587              | 102,414 | 4.3        | 136      | 20,534      |
| 1984 | 59   | 323,440              | 104,584 | 4.2        | 136      | 13,521      |
| 1985 | 60   | 329,297              | 108,973 | 3.4        | 112      | 22,070      |
| 1986 | 61   | 334,752              | 112,153 | 4.2        | 139      | 50,736      |
| 1987 | 62   | 338,331              | 114,250 | 2.8        | 95       | 15,022      |
| 1988 | 63   | 342,753              | 117,095 | 2.7        | 94       | 9,076       |
| 1989 | 平成元年 | 347,486              | 120,733 | 2.3        | 79       | 10,867      |
| 1990 | 2    | 351,317              | 124,820 | 2.7        | 95       | 15,546      |
| 1991 | 3    | 355,684              | 128,774 | 2.2        | 80       | 48,171      |
| 1992 | 4    | 359,784              | 131,826 | 2.1        | 74       | 14,213      |
| 1993 | 5    | 362,661              | 134,505 | 2.9        | 104      | 28,974      |
| 1994 | 6    | 366,441              | 137,022 | 2.2        | 80       | 39,793      |
| 1995 | 7    | 369,153              | 138,134 | 3.2        | 118      | 27,400      |
| 1996 | 8    | 370,895              | 140,361 | 2.5        | 93       | 8,660       |
| 1997 | 9    | 373,950              | 143,081 | 3.0        | 111      | 27,607      |
| 1998 | 10   | 376,109              | 145,091 | 2.3        | 86       | 29,530      |
| 1999 | 11   | 377,834              | 147,208 | 2.1        | 80       | 12,512      |
| 2000 | 12   | 379,547              | 148,524 | 2.4        | 92       | 35,440      |
| 2001 | 13   | 383,689              | 152,037 | 2.7        | 103      | 15,089      |
| 2002 | 14   | 388,408              | 155,525 | 2.9        | 111      | 13,978      |
| 2003 | 15   | 391,342              | 158,229 | 2.7        | 107      | 21,993      |
| 2004 | 16   | 393,344              | 160,545 | 2.6        | 103      | 24,967      |
| 2005 | 17   | 396,475              | 161,293 | 3.0        | 118      | 26,175      |
| 2006 | 18   | 398,964              | 164,253 | 3.5        | 136      | 18,743      |
| 2007 | 19   | 402,490              | 167,419 | 3.0        | 120      | 20,635      |
| 2008 | 20   | 405,600              | 170,141 | 2.6        | 104      | 9,652       |
| 2009 | 21   | 407,430              | 171,845 | 2.7        | 109      | 5,798       |
| 2010 | 22   | 410,258              | 172,038 | 2.8        | 113      | 13,467      |
| 2011 | 23   | 414,327              | 175,076 | 2.9        | 119      | 14,837      |
| 2012 | 24   | 416,867              | 177,359 | 2.6        | 106      | 15,829      |
| 2013 | 25   | 418,267              | 178,945 | 2.6        | 110      | 15,299      |

| 建物火災 |                       | 建 物 火 災 以 外 |     |     |     |     | 死 傷 者 |     |    |
|------|-----------------------|-------------|-----|-----|-----|-----|-------|-----|----|
| 件 数  | 焼損面積(m <sup>2</sup> ) | 林 野         | 車 両 | 船 舶 | 航空機 | その他 | 死 者   | 負傷者 | 計  |
| 97   | 4,054                 | 3           | 12  |     |     | 44  | 10    | 16  | 26 |
| 65   | 1,405                 | 2           | 11  |     |     | 17  | 2     | 10  | 12 |
| 84   | 2,305                 | 4           | 12  |     |     | 36  | 3     | 19  | 22 |
| 83   | 1,413                 | 6           | 16  |     |     | 31  | 3     | 17  | 20 |
| 64   | 2,236                 | 3           | 18  |     |     | 27  | 5     | 28  | 33 |
| 86   | 2,597                 | 5           | 16  | 1   |     | 31  | 5     | 12  | 17 |
| 76   | 3,316                 | 1           | 12  |     |     | 6   | 6     | 10  | 16 |
| 72   | 1,696                 | 1           | 14  |     |     | 7   | 6     | 8   | 14 |
| 58   | 1,652                 | 2           | 16  | 1   |     | 2   | 2     | 15  | 17 |
| 68   | 1,755                 |             | 10  |     |     | 17  | 2     | 10  | 12 |
| 62   | 1,632                 |             | 13  |     |     | 5   | 1     | 14  | 15 |
| 51   | 1,508                 |             | 9   |     |     | 14  | 2     | 15  | 17 |
| 73   | 2,897                 | 1           | 15  |     |     | 15  | 4     | 20  | 24 |
| 62   | 2,503                 |             | 5   |     |     | 13  | 4     | 14  | 18 |
| 69   | 2,310                 | 2           | 17  |     |     | 30  | 5     | 12  | 17 |
| 61   | 858                   | 6           | 10  |     |     | 16  | 7     | 15  | 22 |
| 77   | 2,729                 | 1           | 20  |     |     | 13  | 4     | 22  | 26 |
| 56   | 1,600                 | 1           | 17  | 1   |     | 11  | 1     | 12  | 13 |
| 52   | 1,378                 |             | 22  |     |     | 6   | 7     | 11  | 18 |
| 56   | 3,292                 |             | 12  |     |     | 24  | 4     | 22  | 26 |
| 69   | 1,637                 |             | 9   |     |     | 25  | 5     | 15  | 20 |
| 65   | 1,430                 |             | 20  |     |     | 26  | 4     | 16  | 20 |
| 64   | 2,222                 |             | 19  |     |     | 24  | 3     | 30  | 33 |
| 61   | 1,770                 |             | 11  |     |     | 31  | 4     | 16  | 20 |
| 76   | 1,866                 |             | 15  |     |     | 27  | 5     | 34  | 39 |
| 72   | 980                   |             | 15  |     |     | 49  | 3     | 25  | 28 |
| 79   | 1,546                 |             | 16  |     |     | 25  | 1     | 43  | 44 |
| 56   | 1,026                 |             | 8   |     |     | 40  | 2     | 18  | 20 |
| 54   | 350                   |             | 17  |     |     | 38  | 2     | 16  | 18 |
| 64   | 915                   |             | 20  |     |     | 29  | 3     | 22  | 25 |
| 57   | 1,287                 |             | 19  |     |     | 43  | 3     | 12  | 15 |
| 56   | 923                   |             | 11  |     |     | 39  | 5     | 25  | 30 |
| 64   | 1,083                 |             | 8   |     |     | 38  | 4     | 19  | 23 |

| 年 次         |      | 人 口                   | 世 帯 数   | 1 万人<br>出火率 | 火 災<br>件 数 | 損 害 額<br>(万円) |
|-------------|------|-----------------------|---------|-------------|------------|---------------|
| 西 曆         | 元 号  | 12月1日調 (29年以前は10月1日調) |         |             |            |               |
| 2014        | 26   | 420,180               | 180,949 | 2.4         | 101        | 10,070        |
| 2015        | 27   | 424,538               | 180,605 | 1.9         | 81         | 12,993        |
| 2016        | 28   | 427,044               | 183,026 | 2.0         | 86         | 12,838        |
| 2017        | 29   | 429,202               | 185,514 | 1.9         | 83         | 4,961         |
| 2018        | 30   | 431,752               | 188,142 | 2.0         | 86         | 12,078        |
| 2019        | 令和元年 | 434,716               | 191,159 | 2.5         | 108        | 11,825        |
| 2020        | 2    | 437,664               | 194,365 | 2.3         | 101        | 3,457         |
| 2021        | 3    | 441,423               | 197,617 | 2.0         | 87         | 2,999         |
| 2022        | 4    | 443,770               | 200,406 | 2.1         | 95         | 2,724         |
| 2023        | 5    | 443,795               | 202,078 | 2.5         | 113        | 3,372         |
| 計           |      |                       |         |             | 7,654      | 1,048,833     |
| 過去10年間の平均数値 |      |                       |         | 2.2         | 94.1       | 7,731.7       |

| 建物火災  |                       | 建 物 火 災 以 外 |     |     |     |       | 死 傷 者 |      |       |
|-------|-----------------------|-------------|-----|-----|-----|-------|-------|------|-------|
| 件 数   | 焼損面積(m <sup>2</sup> ) | 林 野         | 車 両 | 船 舶 | 航空機 | その他   | 死 者   | 負傷者  | 計     |
| 47    | 1,202                 |             | 6   |     |     | 48    | 3     | 20   | 23    |
| 56    | 914                   |             | 9   |     |     | 16    | 1     | 20   | 21    |
| 55    | 1,186                 | 3           | 15  |     |     | 13    | 7     | 15   | 22    |
| 41    | 655                   |             | 5   |     |     | 37    | 1     | 9    | 10    |
| 46    | 1,848                 |             | 6   |     |     | 34    | 2     | 14   | 16    |
| 57    | 1,523                 | 4           | 10  | 1   |     | 36    | 3     | 13   | 16    |
| 59    | 792                   | 1           | 10  |     |     | 31    | 1     | 18   | 19    |
| 49    | 268                   | 3           | 6   |     |     | 29    |       | 14   | 14    |
| 62    | 732                   |             | 2   |     |     | 31    | 2     | 13   | 15    |
| 64    | 568                   |             | 13  |     |     | 36    | 2     | 15   | 17    |
| 4,690 | 169,376               | 453         | 815 | 10  | 1   | 1,685 | 196   | 993  | 1,189 |
| 53.6  | 968.8                 | 1.1         | 8.2 | 0.1 | 0.0 | 31.1  | 2.2   | 15.1 | 17.3  |

## 9 1 昭和23年以降の主な火災

| 発生年月日        | 名 称              | 覚知時分  | 焼損棟数 |       | 焼損面積<br>(㎡) | 死者 | 負傷者 |
|--------------|------------------|-------|------|-------|-------------|----|-----|
|              |                  |       | 全焼   | 半焼    |             |    |     |
| S 23. 11. 14 | 辻堂 電気通信事業所       | 18:00 | 1    |       | 1,449       |    |     |
| 24. 12. 30   | 藤沢 小売店舗          | 6:50  | 2    |       | 248         |    |     |
| 25. 6. 10    | 片瀬 交通機関営業所       | 3:50  | 6    | 2     | 845         |    |     |
| 25. 12. 9    | 藤沢 繊維工場（職員負傷後殉職） | 23:40 | 1    |       | 52          |    | 1   |
| 26. 11. 24   | 鶴沼 公立施設          | 14:10 | 1    |       | 763         |    | 4   |
| 28. 2. 3     | 藤沢 繊維工場          | 17:42 | 2    |       | 519         |    | 2   |
| 28. 4. 21    | 鶴沼 市立小学校         | 4:25  | 4    |       | 1,053       |    | 2   |
| 29. 8. 31    | 藤沢 電気通信事業所       | 13:20 | 1    |       | 503         |    |     |
| 32. 7. 7     | 辻堂 作業所           | 21:55 | 2    | 1     | 826         |    |     |
| 32. 12. 18   | 辻堂 製鋼所           | 21:30 | 1    |       | 745         |    |     |
| 33. 2. 24    | 鶴沼 県立高等学校        | 3:30  | 6    |       | 2,518       |    |     |
| 33. 8. 10    | 藤沢 小売店舗          | 12:10 | 1    |       | 977         |    |     |
| 34. 9. 29    | 鶴沼 市立小学校         | 13:40 | 1    |       | 801         |    |     |
| 36. 4. 21    | 高倉 米軍機事故         | 9:15  | 6    |       | 422         | 1  | 1   |
| 36. 9. 11    | 片瀬 私立学校          | 5:10  |      | 1     | 1,123       |    |     |
| 37. 2. 22    | 本町 市立小学校         | 16:50 | 5    |       | 3,099       |    |     |
| 37. 12. 3    | 善行 私立高等学校        | 22:40 | 8    |       | 3,498       |    |     |
| 37. 12. 4    | 藤沢駅南口商店街         | 5:30  | 9    | 1     | 1,952       |    |     |
| 38. 10. 31   | 片瀬 市立小学校         | 19:03 | 1    |       | 797         |    |     |
| 39. 3. 27    | 江の島 旅館           | 23:00 | 2    | 1     | 868         |    |     |
| 39. 8. 19    | 江の島 旅館           | 16:25 | 1    |       | 792         |    | 3   |
| 40. 1. 14    | 長後 化学工場          | 14:00 | 4    |       | 285         |    |     |
| 40. 1. 20    | 鶴沼神明 市立中学校       | 20:05 | 1    |       | 1,117       |    |     |
| 40. 2. 16    | 川名 事業所           | 15:30 | 1    |       | 783         |    |     |
| 40. 4. 6     | 長後 アパート他         | 3:50  | 6    |       | 803         | 1  | 2   |
| 40. 7. 29    | 鶴沼 作業場           | 18:10 | 1    |       | 876         |    | 1   |
| 40. 9. 15    | 石川 食品加工業         | 20:40 | 1    |       | 1,126       |    |     |
| 40. 12. 6    | 藤沢 空家            | 20:25 | 1    |       | 659         |    |     |
| 41. 11. 29   | 片瀬海岸 旅館          | 6:55  | 1    |       | 419         |    |     |
| 45. 1. 14    | 川名 薬品工場          | 0:55  | 17   | 部分焼 4 | 2,641       |    |     |
| 45. 3. 26    | 遠藤 製品工場          | 9:28  | 1    |       | 268         |    |     |
| 45. 7. 26    | 大鋸 倉庫            | 9:20  | 1    | 部分焼 1 | 219         |    |     |
| 45. 11. 11   | 弥勒寺 印刷工場         | 16:28 | 1    |       | 416         |    |     |
| 45. 12. 20   | 鶴沼神明 市立中学校       | 3:40  |      | 部分焼 1 | 124         |    |     |
| 45. 12. 30   | 石川 幼稚園           | 16:30 | 1    |       | 526         |    |     |
| 46. 2. 26    | 弥勒寺 製品工場         | 21:45 | 1    |       | 661         |    |     |



| 発生年月日      | 名 称                 | 覚知時分  | 焼損棟数 |       | 焼損面積<br>(㎡)       | 死者 | 負傷者 |
|------------|---------------------|-------|------|-------|-------------------|----|-----|
|            |                     |       | 全焼   | 半焼    |                   |    |     |
| 47. 2. 16  | 辻堂 作業所              | 1:06  | 1    |       | 196               |    |     |
| 47. 5. 25  | 片瀬 作業所              | 0:46  | 3    |       | 206               |    |     |
| 47. 12. 12 | 藤沢 製菓工場             | 0:52  | 1    |       | 1,377             |    |     |
| 48. 3. 4   | 長後 独身寮              | 18:10 | 1    |       | 164               |    |     |
| 48. 7. 21  | 辻堂 飲食店              | 1:18  | 4    | 2     | 321               |    |     |
| 48. 9. 24  | 善行 歯科医院(フロン爆発火災)    | 8:36  | 4    |       | 599               | 6  | 6   |
| 48. 11. 20 | 高倉 製パン工場            | 13:43 | 1    |       | 680               |    |     |
| 48. 12. 26 | 藤沢 小売店舗             | 20:45 | 1    |       | 372               |    |     |
| 49. 1. 25  | 藤沢 風俗店              | 23:20 | 1    |       | 223               |    |     |
| 51. 1. 31  | 藤沢 寺院               | 15:52 | 1    |       | 368               |    |     |
| 51. 6. 12  | 藤沢 大型小売店            | 14:19 |      | 部分焼 1 | 127               |    | 1   |
| 52. 1. 8   | 片瀬海岸 商店街            | 0:10  | 2    | 部分焼 1 | 257               |    |     |
| 52. 7. 22  | 藤沢 倉庫               | 19:40 | 2    |       | 703               |    | 2   |
| 52. 10. 7  | 円行 倉庫               | 23:10 | 1    | 部分焼 1 | 316               |    |     |
| 52. 10. 13 | 本町 倉庫               | 2:15  | 1    | 1     | 554               |    |     |
| 53. 4. 10  | 藤沢 遊技場              | 22:03 | 3    |       | 796               |    | 2   |
| 53. 5. 29  | 辻堂 大型スーパー           | 16:50 |      | 1     | 1,729             | 1  | 6   |
| 55. 9. 30  | 辻堂元町 アパート           | 0:15  | 2    | 2     | 358               |    |     |
| 56. 11. 8  | 大鋸 染色工場             | 0:33  | 2    |       | 1,137             |    |     |
| 56. 12. 16 | 長後 天満宮付近            | 20:54 | 2    | 1     | 156               | 3  | 1   |
| 57. 3. 24  | 鶴沼神明 家畜舎            | 12:19 | 2    | 部分焼 1 | 209               |    | 1   |
| 57. 4. 27  | 藤沢 遊技場              | 12:30 |      | 1     | 350               |    |     |
| 58. 12. 16 | 片瀬 作業所              | 13:30 | 2    | 1     | 521               |    | 1   |
| 60. 2. 11  | 下土棚 マンション(フロン爆発火災)  | 10:03 |      | 部分焼 1 | 111               |    | 8   |
| 60. 5. 8   | 遠藤 製品工場             | 15:47 |      | 1     | 687               |    |     |
| 61. 3. 4   | 遠藤 車両製造工場           | 16:42 |      | 部分焼 1 | 722               |    |     |
| 61. 9. 2   | 土棚 車両製造工場           | 0:45  |      | 部分焼 1 | 316               |    |     |
| H5. 10. 17 | 善行坂 建築作業所           | 3:50  | 1    | 部分焼 3 | 768               |    |     |
| 6. 2. 23   | 片瀬 製品工場             | 12:20 |      | 1     | 782               |    |     |
| 8. 11. 9   | 鶴沼藤が谷 住宅            | 1:21  | 1    |       | 162               | 4  |     |
| 9. 1. 19   | 辻堂元町 小売店舗           | 17:25 | 4    | 5     | 488               | 1  | 1   |
| 15. 8. 3   | 亀井野 間伐材集積場(防ぎよ24日間) | 16:37 |      |       | 180m <sup>3</sup> |    |     |
| 19. 5. 12  | 大鋸 歴史的建築物           | 4:48  |      | 1     | 228               |    |     |
| 25. 3. 9   | 藤沢 店舗               | 23:32 | 2    | 部分焼 1 | 416               |    |     |
| 28. 1. 14  | 土棚 車両製造工場           | 19:43 |      | 部分焼 1 | 448               |    |     |

## 9 2 過去における風水害等

| 年月日             | 種別     | 被害の状況   |   | 摘要                          |
|-----------------|--------|---|---|-----------------------------|
| 昭和<br>29. 3. 20 | 台風5号   | 1 家屋被害  | 倒壊 8棟<br>流出 14棟   |                             |
|                 |        | 2 屋根被害  | 4件  |                             |
| 31. 9. 27       | 台風15号  | 道路被害  | 埋没 1箇所<br>流出 5m<br>破損 1箇所 (6m)  |                             |
| 31. 10. 30      | 豪雨     | 家屋被害  | 全壊住家 2棟<br>流失非住家 1棟<br>半壊住家 3棟<br>床下浸水 15世帯   |                             |
| 33. 7. 23       | 台風11号  | 家屋被害  | 全壊非住家 42棟<br>半壊住家 3棟<br>半壊非住家 69棟<br>部分壊住家 14棟<br>部分壊非住家36棟<br>床上浸水 1棟<br>流失非住家 15棟<br>床下浸水 11棟 | 災害対策本部設置                    |
| 33. 9. 18       | 台風21号  | 1 家屋被害  | 全壊非住家 2棟<br>半壊住家 2棟<br>半壊非住家 2棟<br>床上浸水 4棟<br>床下浸水 14棟  | 災害対策本部設置                    |
|                 | 2 堤防決壊 | 2箇所   |   |                             |
|                 | 3 橋梁流失 | 1箇所   |   |                             |
| 33. 9. 26       | 台風22号  | 1 人的被害  | 死者 3人   | 大島西方から江の島<br>上陸<br>災害対策本部設置 |
|                 | 2 家屋被害 | 全壊住家 7棟<br>全壊非住家 9棟<br>半壊非住家 9棟<br>床上浸水 515棟<br>床下浸水 1,713棟 |   |                             |
| 34. 9. 26       | 台風15号  | 家屋被害  | 全壊非住家 22棟<br>半壊住家 2棟<br>半壊非住家 7棟<br>部分壊住家 20棟<br>部分壊非住家19棟<br>床上浸水 4棟<br>床下浸水 5棟                | 災害対策本部設置                    |

| 年月日           | 種別    | 被害の状況       |   | 摘要  |
|---------------|-------|-------------|---|---|
| 昭和<br>36.6.28 | 台風6号  | 1 人的被害      | 死者 2人<br>負傷者 3人   | 降雨量 267.0mm<br>救助法適用<br>災害対策本部設置                      |
|               |       | 2 家屋被害      | 全壊住家 6棟<br>半壊住家 22棟<br>床上浸水 323棟<br>床下浸水 1,573棟                             |   |
| 36.9.16       | 台風18号 | 1 家屋被害      | 全壊 2棟<br>半壊 34棟   | 災害対策本部設置  |
|               |       | 2 堤防決壊      | 7箇所 護岸 5<br>防湖堤 1<br>防波堤 1  |   |
| 40.6.27       | 集中豪雨  | 1 家屋被害      | 床上浸水 12棟<br>床下浸水 262棟   | 災害対策本部設置  |
|               |       | 2 崖崩れ       | 15箇所  |   |
|               |       | 3 道路        | 決壊及び洗堀 14箇所   |   |
| 40.8.21       | 台風17号 | 施設被害        | 1箇所   |   |
| 40.9.17       | 台風24号 | 1 家屋被害      | 全壊 1棟<br>半壊 1棟<br>床上浸水 6棟<br>床下浸水 17棟<br>非住家被害 57棟<br>一部破損 45棟<br>学校関係 17箇所 | 災害対策本部設置  |
|               |       | 2 道路被害      | 決壊及び洗堀 8箇所  |   |
|               |       | 3 橋梁流失      | 1箇所   |   |
|               |       | 4 堤防決壊      | 5箇所   |   |
|               |       | 5 山崖崩れ      | 5箇所   |   |
| 41.6.28       | 台風4号  | 1 人的被害      | 重傷者 1人<br>軽傷者 4人  | 降雨量<br>6.27午後9時～<br>6.28午後7時まで<br>306.5mm<br>災害対策本部設置 |
|               |       | 2 家屋被害      | 全壊 6棟<br>半壊 2棟<br>一部破損 4棟<br>床上浸水 283棟<br>床下浸水 479棟<br>非住家 4棟               |   |
|               |       | 3 田畑の被害     | 田流失 埋没 11.7ha<br>田冠水 288.9ha<br>畑流出 埋没 冠水 0.7ha                             |   |
|               |       | 4 学校及び公民館被害 | 4箇所   |   |
|               |       | 5 道路被害      | 4箇所   |   |
|               |       | 6 橋梁流失      | 3箇所   |   |
|               |       | 7 堤防決壊      | 18箇所  |   |

| 年月日                 | 種別    | 被害の状況             |      |            | 摘要  |
|---------------------|-------|-------------------|------|------------|---|
| 昭和<br>41. 6. 28     | 台風4号  | 8 農業用施設           | 6箇所  |            |   |
|                     |       | 9 崖崩れ             | 41箇所 |            |   |
| 41. 9. 24           | 台風26号 | 1 人的被害            | 軽傷者  | 1人         | 降雨量<br>9. 24午後6 時～<br>9. 25午前3 時まで<br>85. 3mm<br>災害対策本部設置                                       |
|                     |       | 2 家屋被害            | 全壊   | 1棟         |   |
|                     |       |                   | 半壊   | 24棟        |   |
|                     |       |                   | 一部破損 | 24棟        |   |
|                     |       |                   | 床上浸水 | 1棟         |   |
|                     |       |                   | 床下浸水 | 2棟         |   |
|                     |       |                   | 非住家  | 72棟        |   |
|                     |       | 3 田畑の被害           | 水稻倒伏 | 196. 84ha  |   |
|                     |       |                   | 陸稻倒伏 | 163. 85ha  |   |
|                     |       | 4 学校, 公民館, 保育園その他 | 45箇所 |            |   |
|                     |       | 5 道路被害            | 8箇所  |            |   |
|                     |       | 6 橋梁流失            | 1箇所  |            |   |
|                     |       | 7 堤防決壊            | 3箇所  |            |   |
| 43. 7. 6            | 集中豪雨  | 1 家屋被害            | 半壊   | 1棟         | 降雨量<br>7. 6午前0 時～<br>午後0 時まで<br>98. 0mm<br>最高時雨量30. 0mm<br>(午前4 時～5 時)                          |
|                     |       |                   | 床上浸水 | 6棟         |   |
|                     |       |                   | 床下浸水 | 17棟        |   |
|                     |       | 2 橋梁流失            | 1箇所  |            |   |
|                     |       | 3 崖崩れ             | 6箇所  |            |   |
| 44. 6. 2            | 集中豪雨  | 家屋被害              | 半壊   | 2棟         | 降雨量<br>6. 25午後5 時～<br>6. 26午後0 時まで<br>94. 0mm   |
|                     |       |                   | 一部破損 | 17棟        |   |
| 45. 5. 2            | 集中豪雨  | 1 家屋被害            | 一部破損 | 1棟         | 降雨量<br>5. 20午後6 時～<br>午後11時まで<br>75. 0mm  |
|                     |       |                   | 床下浸水 | 13棟 (16世帯) |   |
|                     |       | 2 堤防決壊            | 1箇所  |            |   |
|                     |       | 3 崖崩れ             | 2箇所  |            |   |
| 45. 6. 14<br>～6. 16 | 集中豪雨  | 1 家屋被害            | 床下浸水 | 6棟         | 降雨量<br>6. 14午後6 時～<br>6. 16午後3 時まで<br>149. 0mm  |
|                     |       | 2 堤防決壊            | 1箇所  |            |   |
|                     |       | 3 崖崩れ             | 3箇所  |            |   |
| 45. 7. 1            | 集中豪雨  | 1 家屋被害            | 床上浸水 | 31棟 (38世帯) | 降雨量<br>7. 1午前0 時～<br>7. 2 午前1時まで<br>125. 0mm<br>最高時雨量42. 0mm<br>(7. 1午前9 時～<br>10時)<br>災害対策本部設置 |
|                     |       |                   | 床下浸水 | 48棟 (59世帯) |   |
|                     |       | 2 橋梁流失            | 1箇所  |            |   |
|                     |       | 3 堤防決壊            | 4箇所  |            |   |
|                     |       | 4 崖崩れ             | 4箇所  |            |   |

| 年月日          | 種別    | 被害の状況   |       |              | 摘要   |
|--------------|-------|---------|-------|--------------|--|
| 昭和<br>46.3.7 | 落石事故  | 人的被害    | 死者    | 1人           | 江の島岩屋入り口   |
|              |       |         | 負傷者   | 8人           |  |
| 46.8.31      | 台風23号 | 1 家屋被害  | 一部破損  | 1棟           | 降雨量<br>8.30午後7時～<br>8.31午後4時まで<br>96.1mm<br>最高時雨量30.0mm<br>(8.31午前5時～<br>午前6時)<br>災害対策本部設置 |
|              |       |         | 床上浸水  | 31棟          |  |
|              |       |         | 床下浸水  | 48棟          |  |
|              |       | 2 田畑の被害 | 田水稻倒伏 | 29ha         |  |
|              |       |         | 陸稲倒伏  | 9.9ha        |  |
|              |       | 3 堤防決壊  | 4箇所   |              |  |
|              |       | 4 鉄道の不通 | 1箇所   | (藤沢駅～藤沢本町駅間) |  |
|              |       | 5 崖崩れ   | 5箇所   |              |  |
| 46.10.12     | 秋雨前線  | 崖崩れ     | 1箇所   |              | 降雨量<br>10.9午後10時～<br>10.14午後0時まで<br>116.0mm  |
| 47.2.14      | 突風雨   | 1 人的被害  | 軽傷者   | 1人           |  |
|              |       | 2 家屋被害  | 全壊    | 3棟           |  |
|              |       |         | 半壊    | 1棟           |  |
|              |       |         | 一部破損  | 21棟          |  |
|              |       |         | 床上浸水  | 2棟 (2世帯)     |  |
|              |       |         | 床下浸水  | 4棟 (4世帯)     |  |
| 47.3.20      | 強風    | 家屋被害    | 全壊    | 3棟           |  |
|              |       |         | 半壊    | 1棟           |  |
|              |       |         | 一部破損  | 13棟          |  |
| 47.7.11      | 集中豪雨  | 家屋被害    | 床下浸水  | 2棟 (2世帯)     | 降雨量<br>7.10午前2時～<br>7.11午後10時まで<br>75.5mm  |
| 47.7.15      | 台風6号  | 1 人的被害  | 死者    | 1人           | 降雨量<br>7.14午後9時～<br>7.15午後0時まで<br>162.0mm  |
|              |       | 2 家屋被害  | 一部破損  | 5棟           |  |
|              |       |         | 床上浸水  | 4棟 (4世帯)     |  |
|              |       |         | 床下浸水  | 3棟 (25世帯)    |  |
| 47.9.16      | 台風20号 | 1 家屋被害  | 一部破損  | 1棟           | 降雨量<br>9.14午後11時～<br>9.17午前1時まで<br>236.5mm   |
|              |       |         | 床上浸水  | 15棟 (16世帯)   |  |
|              |       |         | 床下浸水  | 34棟 (48世帯)   |  |
|              |       | 2 道路決壊  | 2箇所   |              |  |
|              |       | 3 堤防決壊  | 3箇所   |              |  |
|              |       | 4 崖崩れ   | 5箇所   |              |  |

| 年月日                | 種別            | 被害の状況  |  | 摘要   |
|--------------------|---------------|--|--|--|
| 昭和<br>48. 11. 10   | 集中豪雨          | 1 家屋被害   | 床上浸水 157棟 (124世帯)<br>床下浸水 194棟 (183世帯)<br>住宅以外浸水 66棟   | 降雨量<br>11. 10午前9 時～<br>11. 11午前0 時まで<br>226. 0mm<br>災害対策本部設置 |
| 49. 7. 8           | 集中豪雨          | 家屋被害   | 床上浸水 154棟 (187世帯)<br>床下浸水 206棟 (228世帯)   | 降雨量<br>7. 8午前0 時～<br>午前9 時まで<br>153. 0mm<br>災害対策本部設置         |
| 49. 9. 1           | 台風16号         | 1 家屋被害<br>2 崖崩れ<br>3 堤防決壊                      | 床上浸水 3棟 (3世帯)<br>床下浸水 6棟 (6世帯)<br>2箇所<br>1箇所   | 降雨量<br>8. 31午前2 時～<br>9. 1午後5 時まで<br>55. 0mm                 |
| 50. 7. 4           | 集中豪雨          | 家屋被害   | 床下浸水 3棟 (3世帯)  | 降雨量<br>7. 4午前0 時～<br>午後5 時まで<br>98. 5mm                      |
| 50. 10. 5          | 台風13号         | 家屋被害   | 床下浸水 14棟 (13世帯)  |  |
| 50. 10. 8          | 集中豪雨          | 1 家屋被害<br>2 堤防決壊                               | 床下浸水 2棟 (2世帯)<br>1箇所   | 降雨量<br>10. 8午前0 時～<br>午後1 時まで<br>96. 5mm                     |
| 51. 7. 11          | 集中豪雨          | 1 家屋被害<br>2 道路冠水                               | 床下浸水 3棟 (3世帯)<br>4箇所   | 降雨量<br>7. 11午前0 時～<br>7. 12午前4 時まで<br>142. 0mm               |
| 51. 9. 9<br>～9. 11 | 台風17号<br>集中豪雨 | 1 家屋被害<br>2 河川損壊<br>3 崖崩れ<br>4 道路冠水<br>5 鉄道の不通 | 半壊家屋 1棟<br>床上浸水 14棟 (17世帯)<br>床下浸水 121棟 (130世帯)<br>6箇所<br>17箇所<br>15箇所<br>1箇所<br>(小田急藤沢本町駅～善行駅間) | 降雨量<br>9. 9～9. 11まで<br>120. 0mm<br>災害対策本部設置                  |
| 52. 9. 1           | 台風9号          | 家屋被害   | 床下浸水 13棟   | 降雨量 125. 0mm   |
| 52. 9. 19          | 台風11号         | 家屋被害   | 床下浸水 9棟  | 降雨量<br>9. 19午前9 時～<br>午後5 時まで<br>125. 0mm                    |

| 年月日                      | 種別    | 被害の状況     |  |  | 摘要  |
|--------------------------|-------|-----------|--|--|---|
| 昭和<br>54.10.18<br>～10.19 | 台風20号 | 1 人的被害    | 重傷 1人<br>軽傷 15人  |  | 降雨量<br>10.18午前2時～<br>10.19午後4時まで<br>137.0mm<br>災害対策本部設置                               |
|                          |       | 2 家屋被害    | 全壊 1棟 (1世帯)<br>半壊 47棟 (50世帯)<br>一部破損 101棟 (113世帯)<br>床下浸水 4棟 (4世帯)           |  |   |
|                          |       | 3 道路冠水    | 6箇所  |  |   |
|                          |       | 4 道路陥没    | 9箇所  |  |   |
| 55.3.29<br>～3.30         | 集中豪雨  | 1 家屋被害    | 床上浸水 5棟 (5世帯)<br>床下浸水 11棟 (13世帯)   |  | 降雨量<br>3.29午後8時～<br>3.30午前7時まで<br>51.0mm  |
|                          |       | 2 道路冠水    | 5箇所  |  |   |
|                          |       | 3 崖崩れ     | 2箇所  |  |   |
| 55.10.14                 | 台風19号 | 家屋被害      | 床上浸水 1棟 (1世帯)<br>床下浸水 2棟 (2世帯)   |  | 降雨量<br>10.14午後1時～<br>午後10時まで<br>81.5mm  |
| 56.7.22                  | 集中豪雨  | 家屋損壊      | 床下浸水 2棟 (2世帯)  |  | 降雨量<br>7.22午前1時～<br>午前3時まで<br>51.0mm  |
| 56.10.22                 | 台風24号 | 1 家屋被害    | 床上浸水 143棟<br>床下浸水 151棟   |  | 降雨量<br>10.22午前7時～<br>10.23午前0時まで<br>186.0mm<br>最多時雨量30.0mm<br>(午後10時～11時)<br>災害対策本部設置 |
|                          |       | 2 道路冠水    | 14箇所   |  |   |
|                          |       | 3 道路陥没    | 5箇所  |  |   |
|                          |       | 4 路肩の崩れ   | 17箇所   |  |   |
|                          |       | 5 崖崩れ     | 3箇所  |  |   |
| 57.8.1                   | 台風10号 | 1 人的被害    | 重傷者 1人   |  | 降雨量<br>8.1午前0時～<br>8.2午前2時まで<br>84.0mm  |
|                          |       | 2 建物被害    | 一部破損 10棟   |  |   |
|                          |       | 3 道路冠水    | 1件   |  |   |
|                          |       | 4 街路樹倒木   | 429件   |  |   |
|                          |       | 5 ブロック塀倒壊 | 2件   |  |   |
|                          |       | 6 崖崩れ     | 3件   |  |   |
| 57.9.12                  | 台風18号 | 1 家屋被害    | 半壊 4棟 (4世帯)<br>一部破損 31棟 (30世帯)<br>床上浸水 1,463棟 (1,749世帯)<br>床下浸水 504棟 (574世帯) |  | 降雨量<br>9.10午前11時～<br>9.12午後6時まで<br>341.5mm (南消防署)<br>411.0mm (北消防署)<br>災害対策本部設置       |
|                          |       | 2 堤防決壊    | 1箇所  |  |   |
|                          |       | 3 鉄道の不通   | 1件<br>(小田急藤沢駅～長後駅間)  |  |   |
|                          |       | 4 崖崩れ     | 11件  |  |   |

| 年月日                 | 種別    | 被害の状況 |               |  | 摘要  |
|---------------------|-------|-------|---------------|--|---|
| 昭和<br>57.9.12       | 台風18号 | 5     | 道路冠水          | 25件  |   |
|                     |       | 6     | 道路陥没          | 7件   |   |
|                     |       | 7     | 田畑冠水          | 105.7ha  |   |
| 60.6.30<br>～7.1     | 台風6号  | 1     | 家屋被害          | 半壊 2棟 (2世帯)<br>一部破損 38棟 (38世帯)<br>床上浸水 5棟 (5世帯)<br>床下浸水 25棟 (25世帯) | 降雨量<br>6.30午前0時～<br>7.1午前6時まで<br>177.0mm (南消防署)<br>146.5mm (北消防署) |
|                     |       | 2     | 海浜施設 (海の家) 被害 | 全壊 28棟<br>半壊 20棟   | 7.1午前3時43分<br>最大瞬間風速<br>30.3m<br>災害対策本部設置                         |
| 63.7.15<br>～7.16    | 集中豪雨  | 1     | 家屋被害          | 床下浸水 3棟 (3世帯)  | 降雨量<br>7.15午後10時～   |
|                     |       | 2     | 道路冠水          | 6箇所  | 7.16午前6時まで  |
|                     |       | 3     | 道路陥没          | 1箇所  | 120.0mm (南消防署)  |
|                     |       | 4     | 崖崩れ           | 3箇所  | 114.0mm (北消防署)  |
| 63.8.11<br>～8.12    | 集中豪雨  | 1     | 家屋被害          | 床上浸水 13棟 (13世帯)<br>床下浸水 45棟 (45世帯)                                 | 降雨量<br>8.11午前0時～  |
|                     |       | 2     | 崖崩れ           | 7箇所  | 8.12午前11時まで   |
|                     |       | 3     | 道路冠水          | 17箇所   | 230.0mm (南消防署)  |
|                     |       | 4     | 道路陥没          | 1箇所  | 239.5mm (北消防署)  |
|                     |       | 5     | 崖崩れ           | 7箇所  | 災害対策本部設置  |
| 平成<br>1.4.8<br>～4.9 | 集中豪雨  | 1     | 家屋被害          | 床上浸水 49棟 (49世帯)<br>床下浸水 76棟 (76世帯)                                 | 降雨量<br>4.8午前4時～   |
|                     |       | 2     | 道路冠水          | 6箇所  | 4.9午前3時まで   |
|                     |       | 3     | 崖崩れ           | 1箇所  | 133.0mm (南消防署)  |
|                     |       |       |               |  | 162.5mm (北消防署)  |
| 1.7.31<br>～8.2      | 集中豪雨  | 1     | 家屋被害          | 床下浸水 2棟 (2世帯)  | 降雨量<br>7.31午前2時～  |
|                     |       | 2     | 道路冠水          | 6箇所  | 8.2午前7時まで   |
|                     |       | 3     | 崖崩れ           | 3箇所  | 176.0mm (南消防署)  |
|                     |       |       |               |  | 149.0mm (北消防署)  |
| 1.9.19<br>～9.20     | 台風22号 | 1     | 家屋被害          | 床下浸水 2棟 (2世帯)  | 降雨量<br>9.19午前7時～  |
|                     |       | 2     | 道路冠水          | 6箇所  | 9.20午前7時まで  |
|                     |       |       |               |  | 78.5mm (南消防署)   |
|                     |       |       |               |  | 68.0mm (北消防署)   |



| 年月日                     | 種別            | 被害の状況   | 摘要   |
|-------------------------|---------------|---|--|
| 平成<br>2. 8. 8<br>～8. 10 | 集中豪雨<br>台風11号 | 1 橋梁被害 落橋1箇所(藤沢橋)<br>2 海浜施設(海の家)被害<br>半壊 3棟<br>3 林産被害 街路, 公園樹木の倒木 150本<br>4 道路冠水 5箇所<br>5 停電 遠藤地区50世帯<br>(8. 10 13:01～17:00)<br>藤沢・亀井野・湘南台地区<br>(8. 10 6:29～7:59)   | 降雨量<br>8. 8午後7 時～<br>8. 10午後2 時まで<br>81. 0mm(南消防署)<br>139. 5mm(北消防署)<br>最大瞬間風速<br>23. 3m |
| 2. 9. 19<br>～9. 20      | 台風19号         | 1 非住家被害 全壊 1棟<br>2 道路冠水 1箇所<br>3 車両被害 3台(倒木による)   | 降雨量<br>9. 19午後0 時～<br>9. 20午前9 時まで<br>44. 5mm(南消防署)<br>34. 0mm(北消防署)<br>最大瞬間風速<br>27. 8m |
| 2. 9. 30                | 台風20号         | 1 公共建物被害 床上浸水 4棟<br>2 家屋被害 床上浸水 233棟<br>床下浸水 259棟<br>3 道路冠水 47箇所<br>4 崖崩れ 7箇所<br>5 橋梁被害 落橋1箇所(鵜沼橋)<br>6 護岸崩壊 1箇所<br>7 田畑被害 21. 33ha冠水<br>8 水産被害 漁船1隻損壊<br>遊漁船3隻流失不明 | 降雨量<br>9. 30午前4 時～<br>10. 1午前0 時まで<br>195. 5mm(南消防署)<br>173. 0mm(北消防署)<br>災害対策本部設置       |
| 2. 11. 30               | 台風28号         | 1 家屋被害 床下浸水 2棟<br>2 道路冠水 10箇所<br>3 護岸崩壊 1箇所   | 降雨量<br>11. 30午前9 時～<br>12. 1午前0 時まで<br>157. 5mm(南消防署)<br>187. 5mm(北消防署)                  |
| 3. 9. 18<br>～9. 19      | 台風18号         | 1 家屋被害 床上浸水 77棟<br>床下浸水 23棟<br>2 非住家 床上浸水 12棟<br>床下浸水 1棟<br>3 護岸決壊 2箇所(境川)<br>4 河川溢水 4箇所(境川, 白旗川)<br>5 道路冠水 27箇所<br>6 田畑被害 41. 1ha冠水<br>7 畜産被害 豚19頭                 | 降雨量<br>9. 18午前10時～<br>9. 19午後8 時まで<br>252. 0mm(南消防署)<br>225. 0mm(北消防署)                   |

| 年月日                     | 種別    | 被害の状況        |                                   | 摘要   |
|-------------------------|-------|--------------|-----------------------------------|--|
| 平成<br>5.11.13<br>～11.14 | 集中豪雨  | 1 家屋被害       | 床上浸水 154棟<br>床下浸水 175棟            | 降雨量<br>11.13午前8時～<br>11.14午後1時まで<br>163.0mm(南消防署)<br>143.5mm(北消防署) |
|                         |       | 2 非住家被害      | 床上浸水 74棟                          |  |
|                         |       | 3 護岸損壊       | 3箇所(引地川2, 境川)                     |  |
|                         |       | 4 河川溢水       | 5箇所<br>(境川, 引地川, 白旗川, 滝川,<br>不動川) |  |
|                         |       | 5 道路冠水       | 41箇所                              |  |
|                         |       | 6 田畑被害       | ハウス破損等6件                          |  |
| 6.7.12                  | 集中豪雨  | 1 家屋被害       | 床上浸水 1棟<br>床下浸水 3棟                | 降雨量<br>7.12午後6時～<br>午後8時まで<br>30.0mm(南消防署)<br>40.5mm(北消防署)         |
|                         |       | 2 道路冠水       | 6箇所                               |  |
| 6.7.18                  | 集中豪雨  | 1 家屋被害       | 床上浸水 2棟<br>床下浸水 3棟                | 降雨量<br>7.18午前0時～<br>午後6時まで<br>67.5mm(南消防署)<br>89.0mm(北消防署)         |
|                         |       | 2 電気施設被害     | 湘南大庭・鵠沼海岸地区落雷に<br>よる停電(9,100戸)    |  |
|                         |       | 3 道路冠水       | 6箇所                               |  |
| 6.8.20                  | 大雨    | 1 家屋被害       | 床上浸水 12棟<br>床下浸水 8棟               | 降雨量<br>54.5mm(南消防署)<br>11.0mm(北消防署)                                |
|                         |       | 2 道路冠水       | 8箇所                               |  |
| 7.9.16                  | 台風12号 | 1 人的被害       | 重傷者 1人                            | 降雨量<br>9.16～9.17<br>104.5mm(南消防署)<br>113.0mm(北消防署)<br>災害対策本部設置     |
|                         |       | 2 建物被害       | 家屋一部損壊 18棟<br>学校関係 8棟             |  |
|                         |       | 3 公共施設被害     | 61件<br>(樹木倒木・保護ネット破損)             |  |
| 8.7.9                   | 台風15号 | 土砂崩れ         | 4箇所                               | 降雨量<br>7.7午後6時～<br>7.10午後4時まで<br>247.5mm(南消防署)<br>222.5mm(北消防署)    |
| 8.7.21                  | 集中豪雨  | 1 道路冠水       | 23箇所                              | 降雨量<br>7.21午前0時～<br>午前11時まで<br>139.5mm(南消防署)<br>167.0mm(北消防署)      |
|                         |       | 2 道路陥没, 路面剥離 | 6箇所                               |  |

| 年月日          | 種別    | 被害の状況    |  |     | 摘要   |
|--------------|-------|----------|--|-----|--|
| 平成<br>8.9.22 | 台風17号 | 1 人的被害   | 軽傷   | 1人  | 降雨量<br>9.22午前0時～<br>午後6時まで<br>157.5mm(南消防署)<br>191.5mm(北消防署)<br>災害対策本部設置 |
|              |       | 2 建物被害   | 床下浸水   | 2棟  |  |
|              |       |          | 一部損壊   | 32棟 |  |
|              |       |          | 学校関係   | 4棟  |  |
|              |       |          | 公共施設   | 14棟 |  |
|              |       | 3 非住家被害  | 一部損壊   | 8棟  |  |
|              |       | 4 道路陥没   | 1箇所  |     |  |
|              |       | 5 道路冠水   | 7箇所  |     |  |
|              |       | 6 崖崩れ    | 1箇所  |     |  |
|              |       | 7 樹木倒木   | 72箇所   |     |  |
|              |       | 8 農産物等被害 | 3箇所  |     |  |
|              |       | 9 工作物被害  | 14箇所   |     |  |
|              |       | 10 その他被害 | 25箇所   |     |  |
| 9.6.20       | 台風7号  | 1 建物被害   | 一部損壊   | 9棟  | 降雨量<br>6.20午前0時～<br>午後5時まで<br>96.0mm(南消防署)<br>107.5mm(北消防署)              |
|              |       | 2 非住家被害  | 一部損壊   | 1棟  |  |
|              |       | 3 車両被害   | 一部破損   | 10台 |  |
|              |       | 4 工作物等被害 | 5件   |     |  |
|              |       | 5 道路冠水   | 7箇所  |     |  |
|              |       | 6 倒木     | 25箇所   |     |  |
| 9.8.25       | 集中豪雨  | 1 建物被害   | 床上浸水   | 19棟 | 降雨量<br>8.25午後5時～<br>午後9時まで<br>96.0mm(南消防署)<br>19.0mm(北消防署)               |
|              |       |          | 床下浸水   | 25棟 |  |
|              |       |          | 一部損壊   | 1棟  |  |
|              |       | 2 非住家被害  | 床上浸水   | 4棟  |  |
|              |       |          | 床下浸水   | 4棟  |  |
|              |       | 3 河川溢水   | 2箇所  |     |  |
|              |       | 4 道路冠水   | 28箇所   |     |  |
|              |       | 5 車両被害   | 22台(水没)  |     |  |
|              |       | 6 工作物被害  | 1件   |     |  |
|              |       | 7 その他被害  | 11件  |     |  |
| 10.1.8       | 大雪    | 1 人的被害   | 5人<br>(重傷1, 中傷1, 軽傷3)                                      |     | 1.8午後7時～<br>午後10時まで<br>総積雪 12.0cm<br>(南消防署)                              |
|              |       | 2 倒木     | 1件   |     |  |
| 10.1.14      | 大雪    | 1 人的被害   | 7件(10人)<br>(重傷2件, 軽傷8件)                                    |     | 1.14午前4時～<br>午後1時まで<br>総積雪 9.5cm<br>(南消防署)                               |
|              |       | 2 道路陥没   | 1件   |     |  |
|              |       | 3 倒木     | 6件   |     |  |
|              |       | 4 停電     | 13:50～15:30<br>長後高校周辺(250世帯)<br>16:50～18:30<br>打戻周辺(690世帯) |     |  |

| 年月日              | 種別         | 被害の状況      |             |           | 摘要   |
|------------------|------------|------------|-------------|-----------|--|
| 平成<br>10.7.30    | 集中豪雨       | 1 家屋被害     | 床下浸水        | 1件(1世帯)   | 総雨量<br>36.0mm(南消防署)<br>27.0mm(北消防署)                              |
|                  |            | 2 道路冠水     | 1件          |           |  |
| 10.8.28          | 集中豪雨       | 1 道路冠水     | 12件         |           | 総雨量<br>8.28午前0時～<br>午後3時まで<br>54.5mm(南消防署)<br>134.0mm(北消防署)      |
|                  |            | 2 車両水没     | 3件          |           |  |
| 10.8.30          | 大雨         | 1 家屋被害     | 床下浸水        | 11件(11世帯) | 総雨量<br>8.30午前0時～<br>午後7時まで<br>78.5mm(南消防署)<br>25.0mm(北消防署)       |
|                  |            | 2 道路冠水     | 6件          |           |  |
|                  |            | 3 車両水没     | 1件          |           |  |
| 10.9.15<br>～9.16 | 大雨<br>台風5号 | 1 家屋被害     | 一部破損        | 1件        | 総雨量<br>9.15午後9時～<br>9.16午前9時まで<br>106.5mm(南消防署)<br>126.5mm(北消防署) |
|                  |            |            | 床下浸水        | 3件        |  |
|                  |            | 2 道路冠水     | 8件          |           |  |
|                  |            | 3 道路陥没     | 1件          |           |  |
|                  |            | 4 車両水没     | 3件          |           |  |
|                  |            | 5 倒木       | 10件         |           |  |
| 11.7.21          | 大雨         | 1 家屋被害     | 床上浸水        | 17件       | 総雨量<br>7.21午後4時～<br>午後10時まで<br>65.0mm(南消防署)<br>47.0mm(北消防署)      |
|                  |            |            | 床下浸水        | 14件       |  |
|                  |            |            | 地下冠水(非住家)   | 2件        |  |
|                  |            | 2 道路冠水     | 16件         |           |  |
|                  |            | 3 車両水没     | 5件          |           |  |
|                  |            | 4 その他(断水等) |             |           |  |
|                  |            |            | 20:15～20:30 |           |  |
|                  |            |            | 柄沢, 大鋸の一部   |           |  |
|                  |            |            | 断水50世帯      |           |  |
|                  |            |            | 減水200世帯     |           |  |
|                  |            |            | (水道管破裂による)  |           |  |
| 11.8.14          | 大雨         | 1 家屋被害     | 床下浸水        | 7件        | 総雨量<br>8.14午前0時～<br>午後5時まで<br>144.0mm(南消防署)<br>117.5mm(北消防署)     |
|                  |            | 2 道路冠水     | 22件         |           |  |
|                  |            | 3 崖崩れ      | 1件          |           |  |
|                  |            | 4 その他      | 1件          |           |  |

| 年月日                  | 種別    | 被害の状況  |   | 摘要   |
|----------------------|-------|--------|---|--|
| 平成<br>12.7.7<br>～7.8 | 台風3号  | 1 家屋被害 | 床下浸水 2件   | 総雨量<br>7.7午後7時～<br>7.8午前6時まで<br>151.0mm(南消防署)<br>119.0mm(北消防署)   |
|                      |       | 2 道路冠水 | 2件  |  |
|                      |       | 3 崖崩れ  | 1件  |  |
|                      |       | 4 車両水没 | 1件  |  |
|                      |       | 5 倒木   | 4件  |  |
|                      |       | 6 その他  | 停電(2:18～3:38)<br>藤沢一～五丁目一帯(630世帯)                     |  |
| 12.9.11              | 大雨    | 1 家屋被害 | 床下浸水 2件   | 総雨量<br>9.11午前5時～<br>午後6時まで<br>49.5mm(南消防署)<br>81.0mm(北消防署)       |
|                      |       | 2 道路冠水 | 19件   |  |
|                      |       | 3 車両水没 | 2件  |  |
| 12.9.16<br>～9.17     | 大雨    | 1 道路冠水 | 15件   | 総雨量<br>9.16午前2時～<br>9.17午後3時まで<br>33.5mm(南消防署)<br>44.5mm(北消防署)   |
|                      |       | 2 その他  | 5件  |  |
| 13.1.27              | 大雪    | 1 人的被害 | 14件(14人)<br>(重傷1, 中傷9, 軽傷4)                           | 総積雪<br>1.27午前4時～<br>午後1時まで<br>9.5cm(南消防署)                        |
|                      |       | 2 交通事故 | 3件(6人)<br>(中傷3, 軽傷3)                                  |  |
|                      |       | 3 その他  | 停電(9:27～11:00)<br>弥勒寺二丁目, 村岡東二, 三,<br>四丁目一帯(約3,700世帯) |  |
| 13.8.21              | 台風11号 | 1 道路冠水 | 6件  | 総雨量<br>8.21午後1時～<br>8.22午後2時まで<br>136.5mm(南消防署)<br>137.5mm(北消防署) |
|                      |       | 2 倒木   | 1件  |  |
| 13.9.10              | 台風15号 | 1 道路冠水 | 3件  | 総雨量<br>9.10午前0時～<br>9.11午後3時まで<br>157.0mm(南消防署)<br>145.5mm(北消防署) |
|                      |       | 2 車両水没 | 1件  |  |
|                      |       | 3 倒木   | 4件  |  |
| 14.7.16              | 台風7号  | 1 床下浸水 | 4件  | 総雨量<br>7.16午前0時～<br>午後0時まで<br>52.0mm(南消防署)<br>22.5mm(北消防署)       |
|                      |       | 2 道路冠水 | 7件  |  |

| 年月日                   | 種別    | 被害の状況  |      | 摘要  |
|-----------------------|-------|--------|------|---|
| 平成<br>15. 3. 1        | 集中豪雨  | 1 床上浸水 | 64件  | 総雨量<br>3. 1午後3 時～<br>3. 2午前0 時まで<br>207. 5mm (防災センター)<br>100. 5mm (北消防署)<br>最大時雨量<br>午後10時～11時<br>53. 5mm(防災センター) |
|                       |       | 2 床下浸水 | 106件 |   |
|                       |       | 3 崖崩れ  | 3件   |   |
|                       |       | 4 道路冠水 | 11件  |   |
| 15. 5. 31             | 台風4号  | 1 床上浸水 | 24件  | 総雨量<br>5. 31午前8 時～<br>午後6 時まで<br>154. 0mm(防災センター)<br>123. 0mm(北消防署)   |
|                       |       | 2 床下浸水 | 15件  |   |
|                       |       | 3 道路冠水 | 17件  |   |
| 15. 8. 8              | 台風10号 | 1 家屋被害 | 5件   | 総雨量<br>8. 8午後1 時～<br>午後6 時まで<br>23. 5mm (防災センター)  |
|                       |       | 2 倒木   | 2件   |   |
| 15. 8. 15             | 集中豪雨  | 1 床下浸水 | 1件   | 総雨量<br>8. 14午前1 時～<br>8. 16午後10 時まで<br>336. 0mm (防災センター)  |
|                       |       | 2 道路冠水 | 2件   |   |
|                       |       | 3 崖崩れ  | 1件   |   |
| 16. 10. 8<br>～10. 9   | 台風22号 | 1 床上浸水 | 100件 | 総雨量<br>10. 9午前0 時～<br>午後10時まで<br>180. 0mm (防災センター)  |
|                       |       | 2 床下浸水 | 141件 |   |
|                       |       | 3 道路冠水 | 22件  |   |
|                       |       | 4 倒木   | 8件   |   |
|                       |       | 5 崖崩れ  | 17件  |   |
|                       |       | 6 家屋損壊 | 5件   |   |
|                       |       | 7 その他  | 16件  |   |
| 16. 10. 19<br>～10. 20 | 台風23号 | 1 床下浸水 | 18件  | 総雨量<br>10. 19午前1 時～<br>10. 21午前0 時まで<br>193. 0mm (防災センター)   |
|                       |       | 2 道路冠水 | 20件  |   |
|                       |       | 3 崖崩れ  | 4件   |   |
|                       |       | 4 その他  | 3件   |   |
| 17. 9. 4              | 集中豪雨  | 1 床上浸水 | 2件   | 総雨量<br>9. 4午後10時～<br>午後11時まで<br>53. 5mm(防災センター)   |
|                       |       | 2 床下浸水 | 2件   |   |
|                       |       | 3 道路冠水 | 22件  |   |
| 19. 7. 29             | 集中豪雨  | 1 床上浸水 | 1件   | 総雨量<br>7. 29午後8 時～<br>午前0 時まで<br>62. 5mm(防災センター)  |
|                       |       | 2 床下浸水 | 8件   |   |
|                       |       | 3 道路冠水 | 12件  |   |

| 年月日                       | 種別    | 被害の状況   |                               | 摘要  |
|---------------------------|-------|---------|-------------------------------|---|
| 平成<br>21. 10. 7<br>～10. 8 | 台風18号 | 1 床下浸水  | 1件                            | 総雨量<br>10. 7午前3 時～<br>10. 8午前9 時まで<br>121. 5mm(防災センター)<br>91. 5mm(北消防署)   |
|                           |       | 2 道路冠水  | 6件                            |   |
|                           |       | 3 崖崩れ   | 1件                            |   |
|                           |       | 4 家屋損壊  | 2件                            |   |
|                           |       | 5 倒壊    | 1件                            |   |
| 22. 12. 2<br>～12. 3       | 集中豪雨  | 1 床上浸水  | 2件                            | 総雨量<br>12. 2午後7 時～<br>12. 3午前11時まで<br>82. 0mm(防災センター)<br>86. 0mm(北消防署)    |
|                           |       | 2 床下浸水  | 1件                            |   |
|                           |       | 3 道路冠水  | 29件                           |   |
|                           |       | 4 車両水没  | 3件                            |   |
|                           |       | 5 家屋損壊  | 52件                           |   |
| 23. 9. 21                 | 台風15号 | 1 家屋損壊  | 92件                           | 総雨量<br>9. 21午前0 時～<br>9. 22午前0 時まで<br>94. 0mm(防災センター)<br>最大瞬間風速<br>38. 4m |
|                           |       | 2 倒木    | 23件                           |   |
|                           |       | 3 その他   | 27件                           |   |
| 24. 6. 19                 | 台風4号  | 1 人的被害  | 1件(1人)<br>(中傷1)               | 総雨量<br>6. 19午後5 時～<br>6. 20午前0 時まで<br>59. 0mm(辻堂)                         |
|                           |       | 2 倒木    | 2件                            |   |
|                           |       | 3 家屋損壊  | 16件                           |   |
|                           |       | 4 倒壊    | 1件                            |   |
|                           |       | 5 その他被害 | 2件                            |   |
| 25. 1. 14                 | 大雪    | 1 人的被害  | 61件(61人)<br>(軽傷32, 中傷28, 重傷1) |   |
|                           |       | 2 倒木    | 2件                            |   |
|                           |       | 3 家屋損壊  | 1件                            |   |
|                           |       | 4 その他被害 | 2件                            |   |
| 25. 4. 6                  | 集中豪雨  | 1 人的被害  | 2件(2人)<br>(軽傷1, 中傷1)          | 総雨量<br>4. 6午後4 時～<br>4. 7午前4 時まで<br>97. 0mm(防災センター)                       |
|                           |       | 2 道路冠水  | 8件                            |   |
|                           |       | 3 崖崩れ   | 1件                            |   |
|                           |       | 4 家屋損壊  | 1件                            |   |
|                           |       | 5 その他   | 1件                            |   |
| 25. 9. 5                  | 集中豪雨  | 車両水没    | 1件                            | 総雨量<br>9. 5午前5 時～<br>9. 5午後3 時まで<br>20. 5mm(防災センター)                       |

| 年月日             | 種別    | 被害の状況 |        |                                 | 摘要   |
|-----------------|-------|-------|--------|---------------------------------|--|
| 平成<br>25. 9. 15 | 台風18号 | 1     | 家屋被害   | 床上浸水 2件<br>床下浸水 4件<br>一部損壊 5件   | 総雨量<br>9. 15 午前3 時～<br>9. 15 午前10時まで<br>127. 5mm(防災センター) |
|                 |       | 2     | 道路冠水   | 23件                             |  |
|                 |       | 3     | 道路損壊   | 1件                              |  |
|                 |       | 4     | 河川溢水   | 1件                              |  |
|                 |       | 5     | 土砂流出   | 1件                              |  |
|                 |       | 6     | 雨水流入   | 1件                              |  |
|                 |       | 7     | その他    | 7件                              |  |
| 25. 10. 15      | 台風26号 | 1     | 人的被害   | 1件(1人)                          | 総雨量<br>10. 15午後0 時～<br>10. 16午前8 時まで<br>144. 0mm(防災センター) |
|                 |       | 2     | 家屋損壊   | 4件                              |  |
|                 |       | 3     | その他    | 1件                              |  |
| 25. 11. 25      | 集中豪雨  | 1     | 道路冠水   | 4件                              | 総雨量<br>11. 25午後10時～<br>11. 26午前0 時まで<br>10. 0mm(防災センター)  |
|                 |       | 2     | その他    | 1件                              |  |
| 26. 10. 5       | 台風18号 | 1     | 家屋被害   | 床上浸水 57件<br>床下浸水 73件<br>一部損壊 1件 | 総雨量<br>10. 5午前5 時～<br>10. 6午前11時まで<br>272. 5mm(防災センター)   |
|                 |       | 2     | 建物地下浸水 | 1件                              |  |
|                 |       | 3     | 道路冠水   | 127件                            |  |
|                 |       | 4     | 土砂流出   | 8件                              |  |
|                 |       | 5     | 道路損壊   | 9件                              |  |
|                 |       | 6     | 崖崩れ    | 4件                              |  |
|                 |       | 7     | 通行止め   | 29件                             |  |
|                 |       | 8     | 車両水損   | 16件                             |  |
|                 |       | 9     | 船舶被害   | 20件                             |  |
|                 |       | 10    | 倒木     | 4件                              |  |
| 27. 7. 3        | 集中豪雨  | 1     | 道路冠水   | 2件                              | 総雨量<br>7. 3午前9 時～<br>7. 4午前0 時まで<br>67. 5mm(北消防署)        |
| 27. 8. 17       | 竜巻    | 1     | 家屋損害   | 一部損壊 22件<br>その他 9件<br>非住宅被害 6件  | 最大瞬間風速<br>15. 3m   |
|                 |       | 2     | その他    | 車両損壊 2件                         |  |
| 27. 9. 6        | 集中豪雨  | 1     | 住宅     | 床下浸水 1 件                        | 総雨量<br>9. 6午後4 時～<br>9. 7午前7 時まで<br>64. 0mm (防災センター)     |
|                 |       | 2     | 道路冠水   | 7件                              |  |



| 年月日                | 種別    | 被害の状況            |  | 摘要  |
|--------------------|-------|------------------|--|---|
| 平成<br>27.9.8       | 集中豪雨  | 1 道路冠水           | 3 件  | 総雨量<br>9.8午後4時～<br>9.10午後9時まで<br>105.5mm(防災センター)    |
| 27.12.11           | 集中豪雨  | 1 道路冠水<br>2 その他  | 7 件<br>1 件   | 総雨量<br>12.11午後5時～<br>12.11午後6時まで<br>64.5mm(防災センター)  |
| 28.1.18            | 大雪    | 1 人的被害           | 6 件(6人)<br>(重症1 中等症4 軽症1)  |   |
| 29.2.20            | 強風    | 1 人的被害           | 5 件(5人)<br>(中等症2 軽症3)  |   |
| 29.6.21            | 集中豪雨  | 1 人的被害<br>2 物的被害 | 2 件(2人)<br>(中等症1 軽症1)<br>2 件<br>(非住宅一部破損)                              | 総雨量<br>6.21午前4時～<br>6.21午前11時まで<br>36.0mm(防災センター)   |
| 29.7.4             | 集中豪雨  | 1 物的被害           | 1 件<br>(車両水没 1 件)  | 総雨量<br>7.4午後8時～<br>7.4午後12時まで<br>21.0mm (防災センター)    |
| 29.8.1             | 集中豪雨  | 1 物的被害           | 18 件<br>(床上浸水 3 件 床下浸水1件)<br>(道路冠水 10 件)<br>(車両水没 3 件)<br>(道路一部損壊 1 件) | 総雨量<br>8.1午後2時～<br>8.1午後11時まで<br>104.5mm(防災センター)    |
| 29.9.16<br>～9.18   | 台風18号 | 1 物的被害           | 6 件<br>(倒木 3 件)<br>(電線障害 3 件)  | 総雨量<br>9.16午後21時～<br>9.18午前9時まで<br>46.5mm(防災センター)   |
| 29.10.22<br>～10.23 | 台風21号 | 1 物的被害           | 23 件<br>(床下浸水 7 件)<br>(非住宅被害 5 件)<br>(道路冠水 4 件)                        | 総雨量<br>10.22午前5時～<br>10.23午後5時まで<br>131.0mm(防災センター) |

| 年月日                      | 種別    | 被害の状況            |  | 摘要   |
|--------------------------|-------|------------------|--|--|
| 平成<br>29.10.22<br>～10.23 | 台風21号 |                  | (防波堤フェンス倒壊 1件)<br>(倒木 1件)<br>(電線障害 3件)<br>(車破損 1件)<br>(駐車場アスファルト損壊 1件)   |  |
| 30.3.9                   | 集中豪雨  | 1 物的被害           | 5件<br>(道路冠水 2件)<br>(車両水没 2件)<br>(河川溢水 1件)  | 総雨量<br>3.9 午前0時～<br>3.9 午前3時まで<br>29.0mm(防災センター)                   |
| 30.5.13                  | 集中豪雨  | 1 物的被害           | 1件<br>(道路一部損壊 1件)  | 総雨量<br>5.13 午前10時～<br>5.13 午後10時まで<br>47.0mm(防災センター)               |
| 30.9.4<br>～9.5           | 台風21号 | 1 物的被害           | 5件<br>(住宅一部破損 2件)<br>(非住宅一部破損 1件)<br>(電線等の切断 2件)   | 総雨量<br>9.4 午前5時～<br>9.5 午前6時まで<br>31.0mm(防災センター)<br>最大瞬間風速 26.4m   |
| 30.9.30<br>～10.1         | 台風24号 | 1 物的被害           | 80件<br>(住宅一部破損 47件)<br>(非住宅一部破損 6件)<br>(倒木 4件)<br>(電線等の切断 6件)<br>(その他 17件)   | 総雨量<br>9.29 午後4時～<br>10.1 午後0時まで<br>45.0mm(防災センター)                 |
| 令和<br>1.9.8<br>～9.9      | 台風15号 | 1 人的被害<br>2 物的被害 | 1件(1人)<br>(軽症 1)<br>71件<br>(住宅一部破損 38件)<br>(非住宅一部破損 13件)<br>(フェンス・堀等の破損 5件)<br>(電線等の障害 6件)<br>(倒木 5件)<br>(道路冠水 1件)<br>(その他 3件) | 総雨量<br>9.8 午前10時～<br>9.9 午前8時まで<br>111.5mm(防災センター)<br>瞬間最大風速 38.4m |

| 年月日                        | 種別      | 被害の状況  |  | 摘要  |
|----------------------------|---------|--------|--|---|
| 令和<br>1. 10. 11<br>～10. 13 | 台風 19 号 | 1 人的被害 | 2 件(2 人)<br>(軽症 2)   | 総雨量<br>10. 11 午後 4 時～<br>10. 13 午前 6 時まで<br>203. 0mm(防災センター)<br>瞬間最大風速 37. 6m |
|                            |         | 2 物的被害 | 74 件<br>(住宅一部破損 24 件)<br>(非住宅一部破損 10 件)<br>(フェンス・堀等の破損 1 件)<br>(電線等の障害 6 件)<br>(倒木 13 件)<br>(道路冠水 2 件)<br>(その他 18 件) |   |
| 3. 3. 13                   | 大雨      | 1 物的被害 | 7 件<br>(床下浸水 1 件)<br>(道路冠水 6 件)  | 総雨量<br>3. 13 午後 1 時～<br>3. 13 午後 6 時まで<br>77. 5mm(防災センター)                     |
| 3. 7. 1<br>～7. 4           | 大雨      | 1 物的被害 | 10 件<br>(倒木 2 件)<br>(床下浸水 1 件)<br>(道路冠水 1 件)<br>(フェンス及び塀等の破損 1 件)  | 総雨量<br>7. 1 午前 1 時～<br>7. 4 午後 10 時まで<br>331mm(防災センター)                        |
| 3. 10. 1<br>～10. 2         | 台風 16 号 | 1 人的被害 | 3 件(3 人)<br>(中等症 2 軽症 1)   | 総雨量<br>10. 1 午前 3 時～<br>10. 2 午前 4 時まで<br>71mm(防災センター)                        |
| 3. 12. 1                   | 大雨      | 1 人的被害 | 2 件(2 人)<br>(軽症 2)   | 総雨量<br>12. 1 午前 3 時～<br>12. 1 午前 8 時まで<br>39. 5mm(防災センター)                     |
|                            |         | 2 物的被害 | 8 件<br>(住宅一部破損 1 件)<br>(道路冠水 7 件)  |   |
| 4. 10. 7                   | 大雨      | 1 物的被害 | 2 件<br>(床下浸水 1 件)<br>(床上浸水 1 件)  | 総雨量<br>10. 7 午後 2 時～<br>10. 7 午後 6 時まで<br>66. 5mm(防災センター)                     |

| 年月日           | 種別   | 被害の状況 |   | 摘要   |
|---------------|------|-------|---|--|
| 5.6.2<br>～6.3 | 台風2号 | 1     | 物的被害 7件<br>(住宅一部破損3件)<br>(非住宅一部破損2件)<br>(その他2件) | 総雨量<br>6.2<br>150.5mm(長後)<br>6.3<br>70.0mm(防災センター) |
| 5.9.15        | 大雨   | 1     | 物的被害 8件<br>(床下浸水1件)<br>(住宅一部破損1件)<br>(その他6件)    | 総雨量<br>9.15<br>58.0mm(防災センター)                      |
| 6.2.5<br>～2.6 | 大雨   | 1     | 物的被害 1件<br>(その他1件)                              | 総雨量<br>2.5<br>11.5mm(防災センター)                       |

消 防 年 報

2024年(令和6年)版

発 行 藤 沢 市 消 防 局

〒251-8601 藤沢市朝日町1番地の1  
TEL 0466(25)1111(代)

編 集 藤沢市消防局 警防課  
通信指令担当

発 行 日 2024年(令和6年)8月