

第11回藤沢市地域経営戦略100人委員会

と き 2010年(平成22年)7月31日(土)
午後2時～4時30分
ところ 労働会館ホールほか

次 第

- 1 開会
- 2 市域全体まちづくり計画及び地域まちづくり計画案について
- 3 現状値調査の実施について
- 4 めざそう値の調査手法について
- 5 その他
- 6 閉会

事務局
藤沢市経営企画部経営企画課
電 話 (0466) 50-3502
ファクス (0466) 50-8402
e-mail kikaku@city.fujisawa.kanagawa.jp

「まちづくり指標」の調査について
(現状値・めざそう値・役割の担い手)

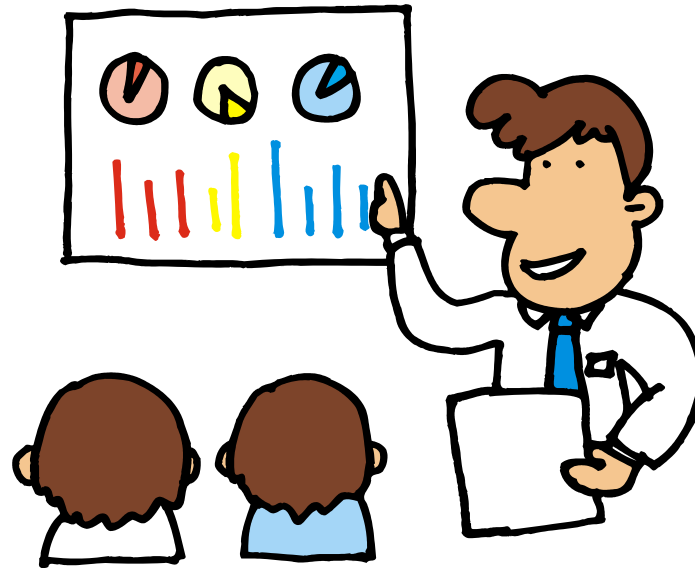

2010年(平成22年)7月31日

1. これまでの基本計画づくりの流れ（概略）

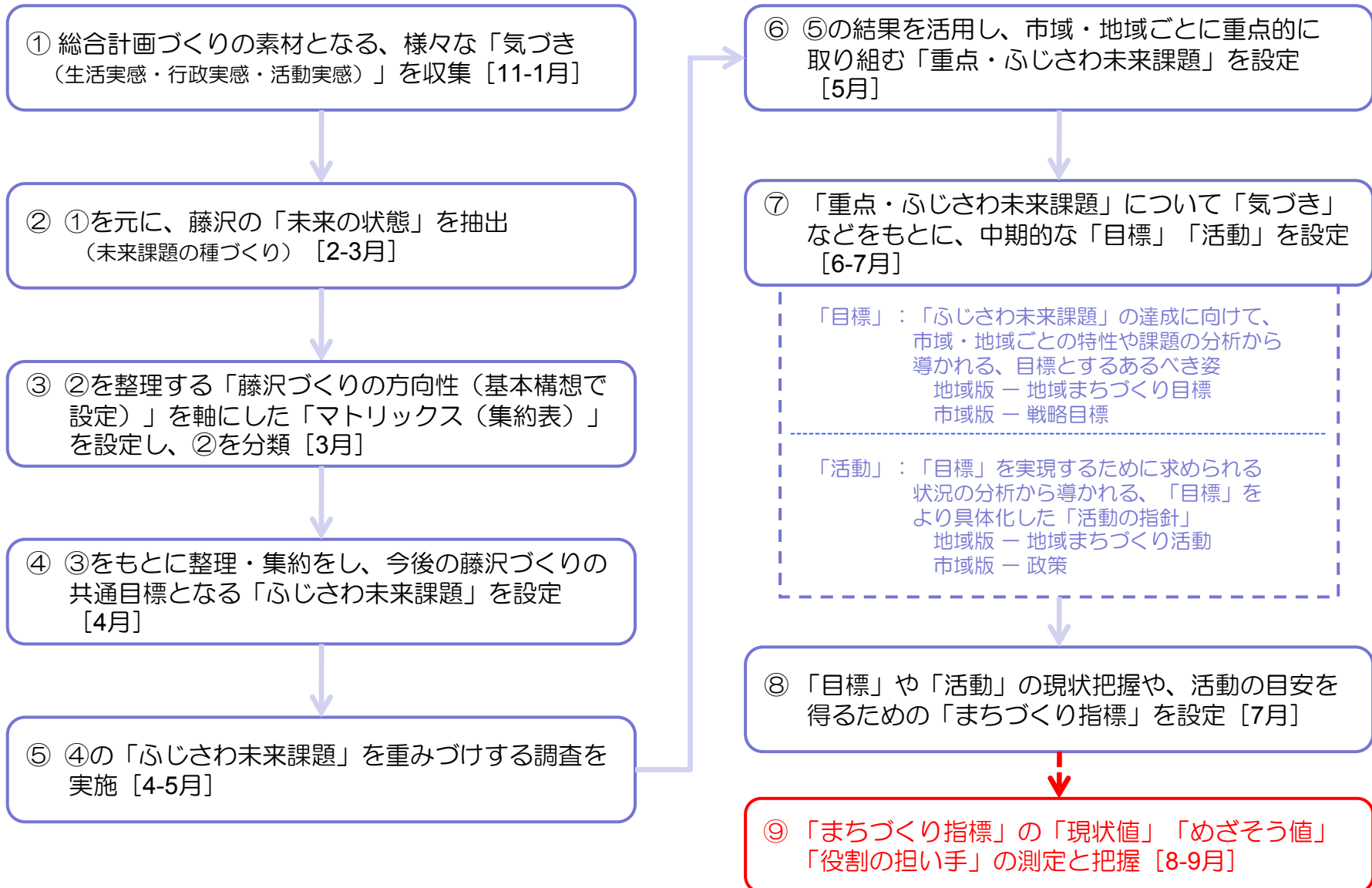

◆ 「まちづくり指標」とは？

- ① 「目標」や「活動」の**現状把握**をするもの
- ② (指標候補の中で) **特に注目すべきもの**
- ③ 実施する活動・事業を**検討する際の目安**となるもの
- ④ (実施した経験に基づき) **測るべき要素を確認**することで、活動の**質を高める示唆を得るもの**

指標の組み合わせ：主観指標と客観指標

例えば、防犯の場合、実際に発生した「犯罪発生件数（客観指標）」と「不安を感じる割合（主観指標）」を組み合わせることで実態を把握しやすくなります。

◆ 「現状値」「めざそう値」「役割の担い手」の考え方

★現状値 … 「まちづくり指標」の**現在の状態**を表す数値

2010年度の「現状値」は、既存データがある指標は既存データを用い、既存データがない指標は類似調査で代替するか、8月の現状値調査（市域調査&13地区調査）を通じて設定します。

★めざそう値 … 藤沢市で「課題」に関連する**活動に携わっている方々の実感**として、「まちづくり指標」が、基本計画の節目ごとに**どこまで改善**したら、藤沢市や各地区が**より良い状態にある**といえるか、を示すもの

★役割の担い手 … 「めざそう値」の実現に向け、**取り組む主体の多様性**を示すもの(例示)

「めざそう値」「役割の担い手」は、藤沢市内で活動している実務家・専門家・有識者、地域経営戦略100人委員会委員など、各分野に関して一定の知見や実感を有する方々へのアンケート調査で設定をします。

3. 「めざそう値」「役割の担い手」の調査について

■ 1. 地域経営戦略100人委員会を中心に「候補団体（者）」のリストアップ

- A) 当該分野（課題・目標・指標）に対して、仕事や活動の関係で高い専門性や実感を持つ団体・個人
 - B) 専門性が高いとは言えないが、市民として高い関心を持っている方々がいる団体
- ※ リスト整理の都合上、課題や指標を確認した上で、基本構想の9つの「藤沢づくりの方向性（マトリックスの縦軸）」ごとに、ご提案下さい。
 - ※ 地域経営戦略100人委員会委員は、専門性や実感を有する方として、事務局でリストに加えさせていただきます。

■ 2. 説明資料と調査票を配布・回収（8/21～9/3）

- ※ 個人情報保護の観点から、事務局において送付先を特定することには限界があるため、調査票配布の際には、委員の皆さまや市民センター・公民館にご協力をいただきたいと考えております。
- ※ 調査票には、調査の趣旨などの説明資料を同封します。
- ※ 「めざそう値」の回答は、「現状値」を確認していただいた上で、具体的な年限を念頭に、「専門家・実務家等としての経験や実感」に基づく回答を期待するものです。
- ※ 「めざそう値」の設定や「役割の担い手」の提言の根拠として、「専門家・実務家の経験や実感」に基づく回答であることが重要であるため、回答者の所属団体・立場等の公表を前提とします。（回答者が団体名等が公表を希望しない場合は、団体種別のみを公表）

■ 3. 回収結果の分析・集約（9/4～9/11）

- 「めざそう値」 ⇒ 平均値、または中央値で検討して設定します。
- 「役割の担い手」 ⇒ めざそう値の実現に向けて、取り組む主体のイメージと役割の例示を列挙します。



《市民生活の現状に関するアンケート》

※文中、“地域”とある場合には、お住まい周辺を想定してください。

◆ 日々の生活全般に関して

(1) あなたの考えや感じ方に一番近いものを、5段階でおこなってください。

【5（とてもよく感じる／思う）・・・1（全く感じない／思わない）】

		5	4	3	2	1	わからない
1	地域に暮らしやすさを感じますか？	<input type="radio"/>	<input type="radio"/>	<input type="radio"/>	<input type="radio"/>	<input type="radio"/>	<input type="radio"/>
2	地域に支えられていると実感することがありますか？	<input type="radio"/>	<input type="radio"/>	<input type="radio"/>	<input type="radio"/>	<input type="radio"/>	<input type="radio"/>
3	あなたのライフスタイルが尊重されていると感じますか？	<input type="radio"/>	<input type="radio"/>	<input type="radio"/>	<input type="radio"/>	<input type="radio"/>	<input type="radio"/>
4	生活の中で平和な社会を実感することがありますか？	<input type="radio"/>	<input type="radio"/>	<input type="radio"/>	<input type="radio"/>	<input type="radio"/>	<input type="radio"/>
5	お年寄りや障がいをもった方に配慮された地域であると感じますか？	<input type="radio"/>	<input type="radio"/>	<input type="radio"/>	<input type="radio"/>	<input type="radio"/>	<input type="radio"/>

(2) あなたは、過去一年間に、町内会の活動やNPOの取り組みなど地域活動に参加したことがありますか？

ある ない わからない

(3) あなたは、近所の方に挨拶や声かけをしていますか？

よくしている たまにしている あまりしていない
 していない わからない

◆ 子育て・教育に関して

(4) あなたは、地域の様々な活動団体が、子育てに関わっていると感じますか？

とてもよく感じる よく感じる どちらでもない
 あまり感じない 全く感じない わからない

◆ 健康・福祉・医療に関して

(5) あなたは、健康づくりを支える環境が地域で充実していると感じますか？

とてもよく感じる よく感じる どちらでもない
 あまり感じない 全く感じない わからない

◆ 防犯・防災に関して

(6) あなたの考えや感じ方に一番近いものを、5段階でおこなってください。

【5（とてもよく感じる／思う）・・・1（全く感じない／思わない）】

		5	4	3	2	1	わからない
1	過去一年間に、地域で犯罪の危険を感じたことはありますか？	<input type="radio"/>	<input type="radio"/>	<input type="radio"/>	<input type="radio"/>	<input type="radio"/>	<input type="radio"/>
2	現在、地域で災害への備えができていますか？	<input type="radio"/>	<input type="radio"/>	<input type="radio"/>	<input type="radio"/>	<input type="radio"/>	<input type="radio"/>



◆ 自然・環境に関して

(7) あなたは、地域の自然環境が豊かであると感じますか？

- とてもよく感じる
- よく感じる
- どちらでもない
- あまり感じない
- 全く感じない
- わからない

(8) 地域に、あなたが好きなまちなみや景観はありますか？

- たくさんある
- 少しある
- ある
- あまりない
- 全くない
- わからない

(9) あなたは、ごみの分別や節電など、環境を意識した行動をしていますか？

- よくしている
- たまにしている
- あまりしていない
- していない
- わからない

◆ 産業に関して

(10) あなたの考えや感じ方に一番近いものを、5段階でおこたえください。

【5（とてもよく感じる／思う）・・・1（全く感じない／思わない）】

		5	4	3	2	1	わからない
1	市内の工業に活力があると感じますか？	<input type="radio"/>	<input type="radio"/>	<input type="radio"/>	<input type="radio"/>	<input type="radio"/>	<input type="radio"/>
2	市内の商業に活力があると感じますか？	<input type="radio"/>	<input type="radio"/>	<input type="radio"/>	<input type="radio"/>	<input type="radio"/>	<input type="radio"/>
3	市内の農水産業に活力があると感じますか？	<input type="radio"/>	<input type="radio"/>	<input type="radio"/>	<input type="radio"/>	<input type="radio"/>	<input type="radio"/>

◆ 交通・インフラに関して

(11) あなたは、地域の交通ネットワークが充実していると感じますか？

- とてもよく感じる
- よく感じる
- どちらでもない
- あまり感じない
- 全く感じない
- わからない

◆ 文化に関して

(12) あなたは、地域に文化的な魅力があると感じますか？

- とてもよく感じる
- よく感じる
- どちらでもない
- あまり感じない
- 全く感じない
- わからない

(13) あなたは、過去一年間に、地域の伝統行事やお祭りに参加したことがありますか？

- ある
- ない
- わからない

◆ 次世代に関して

(14) あなたの考えや感じ方に一番近いものを、5段階でおこたえください。

【5（とてもよく感じる／思う）・・・1（全く感じない／思わない）】

		5	4	3	2	1	わからない
1	藤沢の未来を担う担い手が育っていると感じますか？	<input type="radio"/>	<input type="radio"/>	<input type="radio"/>	<input type="radio"/>	<input type="radio"/>	<input type="radio"/>
2	地域の公共施設を、次世代のためによりよい状態で引き継いでいると感じますか？	<input type="radio"/>	<input type="radio"/>	<input type="radio"/>	<input type="radio"/>	<input type="radio"/>	<input type="radio"/>

めざそう値アンケート調査 候補団体（者）カード



領域 (めざす方向性)	<input type="checkbox"/> 1 地域自律型の「藤沢づくり」を育むまち <input type="checkbox"/> 2 明日の藤沢を担う「藤沢の子どもたち」を育む環境 <input type="checkbox"/> 3 市民力・地域力による安全で安心して暮らせるまち <input type="checkbox"/> 4 共に生き、共に創る地域社会の創出 <input type="checkbox"/> 5 豊かな地域資源の次世代への継承・発展 <input type="checkbox"/> 6 地球温暖化防止など未来の地球環境への投資 <input type="checkbox"/> 7 「藤沢づくり」を支える都市構造の再構築と地域経済の活力再生 <input type="checkbox"/> 8 公共資産の維持管理と有効活用 <input type="checkbox"/> 9 「藤沢ライフスタイル」と「湘南カルチャー」の創出
団体名（氏名）	
候補理由	(どんな分野でどのような活動をされているかをご記入ください。)
活動地区	<input type="checkbox"/> 片瀬 <input type="checkbox"/> 鵜沼 <input type="checkbox"/> 辻堂 <input type="checkbox"/> 村岡 <input type="checkbox"/> 藤沢 <input type="checkbox"/> 明治 <input type="checkbox"/> 善行 <input type="checkbox"/> 湘南大庭 <input type="checkbox"/> 六会 <input type="checkbox"/> 湘南台 <input type="checkbox"/> 遠藤 <input type="checkbox"/> 長後 <input type="checkbox"/> 御所見 <input type="checkbox"/> 市域全体
委員氏名	

ふじさわ未来課題マトリックス

めざす方向性		(1) 地域自律型の「藤沢づくり」を育むまち	(2) 明日の藤沢を担う「藤沢の子どもたち」を育む環境	(3) 市民力・地域力による安全で安心して暮らせるまち	(4) 共に生き、共に創る地域社会の創出	(5) 豊かな地域資源の次世代への継承・発展	(6) 地球温暖化防止など未来の地球環境への投資	(7) 「藤沢づくり」を支える都市構造の再構築と地域経済の活力再生	(8) 公共資産の維持管理と有効活用	(9) 「藤沢ライフスタイル」と「湘南カルチャー」の創出
生活	(A) 市民生活の安定(安定・落ち着き・安らぎ)	1 身近な地域での暮らしやすさが実現していること	8 市民自ら、人にやさしい手をさしのべること	17 保健、医療、福祉、健康などの生活環境が整い暮らしやすいこと 18 災害に対して、市民が不安なく暮らせるまちであること	24 挨拶や声かけによる市民同士のコミュニケーションがとれていること 25 生活環境を守るために地域でまとまりがあること	35 まちと自然環境の調和がとれていること 36 誰もが快適に暮らせ、居心地のいいまちであること	46 生活の便利さと環境保全の両方が実現していること 47 みんなが協力して、いつでもまちがきれいであること	56 身近に親しみや愛着のもてる景観があること 57 すべての世代がのびのび・いきいきと活躍していること	66 市民の財産である自然を守り、育てられていること 67 移動や利用にあたり、誰でも利用できる道路や施設であること	73 活気があり、開放的で温かいまちであること 74 いつも自然の豊かさを感じられていること
	(B) 市民生活の豊かさ(役に立つ・便利・快適・楽しい)	2 市民が自慢できるまちであること 3 市民自らが藤沢を良くする活動に積極的であること	9 子どもを安心して育てられる環境があること	19 治安の良い環境であること	26 子育て世代を支える環境が充実していること 27 お互いの個性が尊重されていること	37 市民、地域、行政が協力し、快適な生活が実現していること 38 イベントや物産品などの地域ブランドが定着していること	48 豊かな緑に囲まれた生活が出来ていること 49 人々の環境への意識が高く、快適なまちであること	58 地域の特徴が活かされたまちであること 59 安全で安心な食べ物が身近で得られること	68 日常生活に安らぎや豊かさを与えてくれる場所があること	75 豊かな地域資源を宝に、楽しい体験ができるまちであること 76 訪れる人・住む人に配慮した心遣いや工夫があること
活動	(C) 持続的活動(伝える・維持する)	4 藤沢市で活用できる様々な資源を有効活用していること	10 子どもが、住んでいる地域に誇りを持ち、地域で暮らし続けていること 11 地域の歴史文化を教育活動に活用すること	20 安全・安心を高める活動が盛んであり、ボランティアの精神が高いこと	28 地域のための一人ひとりの活動が大切にされていること	39 身近にある緑が適切に保全されていること 40 地域にある様々な地域資源が活かされていること	60 まちに若者が多く、活気があること 61 観光により地域が元気になること	77 藤沢の魅力がメディアで発信されていること 78 常により良い地域にしようと住民が活躍していること		
	(D) 創造・推進活動(発展・チャレンジ)	5 地域で協働して、暮らしやすいまちづくり活動が行われていること	12 地域協働で、教育や人材育成に熱心であること	21 市民が協力しあい、安心して住みやすいまちであること	29 いろいろな世代、いろいろな国の人たちと交流できること 30 お互いにマナーを守り、協力して地域のために活動していること	41 調和のとれた景観づくりが進められていること	62 産業の活力を高め、地域が元気になること 63 地域の人材が働ける機会を創造すること	79 市民の意識が高く、市民参加型の地域づくりが進んでいること		
基盤	(E) 交流基盤(交流・つながり・連携)	6 誰でも気軽に市内の情報を発信したり、得ることができること	13 地域が子どもを見守り育てる環境であること 14 学校・家庭・地域のつながりを育む活動が活発であること	22 様々な世代が、快適で住みよいまちであること	31 社会的弱者の方が快適に過ごせるまちであること 32 人々が交流して、平和でぬくもりのある社会であること	42 市民同士が協力し合いながら暮らしていること 43 子供が大人になっても愛着の持てるまちであること	64 商店街と大型店舗が共存共栄し、活気あるまちになること 65 市内の交通・物流がスムーズに行われること	80 市民と来訪者が交流できる機会や場があること 81 地域の記憶や文化が継承され、発展すること		
	(F) 市民生活の基礎(学ぶ・育む・人材育成・仕組みづくり)	7 お互いがマナーを守り、助け合いの心で過ごせるまちであること	15 子どもたちが積極的に交流できる場が整備されていること 16 子どもたちが身近な生活の中で自然を感じていられること	23 福祉が充実し、子どもから高齢者まで守られていること	33 地域の中で学びあう雰囲気があること 34 地域で支え合い暮らせる環境であること	44 河川や海岸が市民に開かれていること 45 地域の未来の担い手が育成されていること	54 地球環境に優しい手段で移動できること 55 環境美化活動を支える仕組みがあること	82 藤沢ならではの取り組みが実践されていること 83 子どもから大人まで、文化に触れる環境が整っていること		

今後の地域経営戦略100人委員会開催日程（予定）

	日 時	場 所
第11回100人委員会	7月31日(土) 14:00~16:30	労働会館
第12回100人委員会	8月21日(土) 9:30~12:00	藤沢市民会館 第1レセプションホール
第13回100人委員会	9月12日(日) 14:00~16:30	六会市民センター
第14回100人委員会	10月10日(日) 09:30~12:00	明治市民センター
第15回100人委員会	11月03日(水)文化の日 09:30~12:00	明治市民センター
第16回100人委員会	12月18日(土) 14:00~16:30	労働会館
第17回100人委員会	2月26日(土) 14:00~16:30	労働会館
第18回100人委員会	3月19日(土) 14:00~17:00	藤沢市民会館 第1レセプションホール

※ 現時点での予定であり、開催場所・時間等については、変更する場合があります。
各回の委員会開催通知をご確認くださいようお願いいたします。