

# マイナンバーカード交付に関するご案内

ご申請いただきましたマイナンバーカードをお渡しする準備ができました。

窓口でスムーズに手続きが進むよう**事前予約制**をとっています。

ご案内をよくお読みいただき、予約日時に必要書類をご用意のうえ、窓口にお越しください。

## <予約方法>

### インターネット予約



※左の二次元コードからアクセス

予約サイトURL

<https://gyoseireserve.azurewebsites.net/fujisawa>

予約の際は「予約ID」と「ご自身の生まれた月と日にち」を入力してください。

※キャンセル・変更もこちらから手続き可能

### 電話予約

予約受付専用ダイヤル

# 0466-50-8260

予約の際は「予約ID」「氏名」「生年月日」「受取場所・希望日時」等をお伝えください。

(受付時間) 月曜日～金曜日 8:30～17:00

※土・日曜日、祝日および年末年始(12/29～1/3)を除く  
※聴覚や言語に障がいがある方は、

FAX(0466-50-8410)をご利用ください。

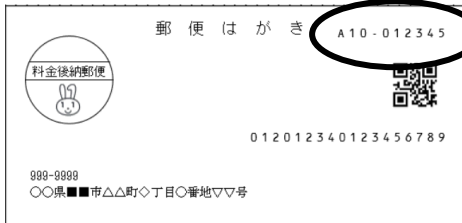

## 予約ID

本書同封の交付通知書(はがき)右上に記載

## <受取場所・受取時間> ※各受取場所では予約やキャンセル等の受付ができません。

受取場所	受取時間	予約締切
<b>市民窓口センター</b> 藤沢市役所 本庁舎1階 所在地：藤沢市朝日町1-1 TEL：0466-50-8269	月曜日～金曜日 8:30～16:50 第2・4土曜日 8:30～11:50、13:00～16:50 ※祝日・年末年始を除く	原則7日前 ※年末年始やGW等の大型連休前後を除く
<b>各市民センター (石川分館を含む)</b>	月曜日～金曜日 8:30～11:30、13:00～16:00 ※祝日・年末年始を除く ※受取可能時間は各市民センターにより異なります。	
<b>藤沢市マイナンバーカード北部窓口</b> イトーヨーカドー湘南台店2階 所在地：藤沢市石川6-2-1 TEL：0466-50-8274	定休日を除く 10:10～12:20、14:10～17:50 <div style="border: 1px solid black; padding: 5px; display: inline-block;">                         定休日                         <ul style="list-style-type: none"> <li>・毎週水曜日</li> <li>・毎月第3土曜日の翌日の日曜日</li> <li>・年末年始</li> </ul> </div> 定休日を除く <b>土日祝日</b> も受付しています。	

# <マイナンバーカードの受け取りについて>

原則としてご本人にお越しいただく必要があります。

本人の年齢	来庁が必要な方	必要な本人確認書類
15歳以上	本人	本人の本人確認書類 原本
15歳未満	本人 及び 法定代理人 (親権者等)も同行が必要	本人 及び 法定代理人(親権者等)の本人確認書類 原本

※再交付の際には手数料がかかることがあります。(800円または1,000円)

## <受け取り時に必要なもの> ※全て原本

### 自分自身のカードを受け取る場合

- 交付通知書(はがき)
  - ※ 裏面の必要事項を記入(別紙「交付通知書の記入例」を参照)
- 通知カード(紛失している場合は窓口で紛失届を記入)
  - ※ 2020年5月25日以降にマイナンバーが付番された方は「個人番号通知書」を送付していますが、こちらは回収しません。
- マイナンバーカード(お持ちの方のみ)
- 次ページ本人確認書類一覧より **Aから1点**または**Bから2点**
- 有効期限内の住民基本台帳カード(作成された方のみ)

通知カード(見本)  
2015年10月から各世帯に送付



### 15歳未満の子供 または 成年被後見人 のカードを受け取る場合

※必ず本人と法定代理人(親権者・成年後見人等)が一緒にお越しください。

本人	<ul style="list-style-type: none"> <li>■ 交付通知書(はがき)                             <ul style="list-style-type: none"> <li>※ 裏面の必要事項を法定代理人が記入(別紙「交付通知書の記入例」を参照)</li> </ul> </li> <li>■ 通知カード(紛失している場合は窓口で紛失届を記入)</li> <li>■ マイナンバーカード(お持ちの方のみ)</li> <li>■ 次ページ本人確認書類一覧より <b>Aから1点</b>または<b>Bから2点</b></li> <li>■ 有効期限内の住民基本台帳カード(作成された方のみ)</li> </ul>
法定代理人(親権者・成年後見人等)	<ul style="list-style-type: none"> <li>■ 次ページ本人確認書類一覧より <b>Aから2点</b>または<b>AとBから各1点</b></li> <li>■ 代理権の確認書類                             <ul style="list-style-type: none"> <li>・ 15歳未満の者の親権者：戸籍謄本等                                     <ul style="list-style-type: none"> <li>※ 「藤沢市に本籍がある場合」または「住民票上で同一世帯かつ親子関係にある場合」は省略可</li> </ul> </li> <li>・ 成年後見人：登記事項証明書等(発行されてから6ヶ月以内のもの)</li> </ul> </li> </ul>

必ず一緒に来てね♪



# <本人確認書類一覧>

お持ちいただくものは、**全て原本**である必要があります。  
書類が揃わないとカードのお渡しができませんので、ご了承ください。

次のものは、**本人確認書類として取り扱うことができません。**

- ・本人確認書類が原本ではないもの（コピーされたものは不可）
- ・有効期限が切れているもの
- ・氏名や住所が住民票に記載された内容と異なるもの（氏名が旧姓・カタカナ表記等）
- ・郵便物や会員証、住民票の写しや戸籍の証明書
- ・汚れまたは破損により、記載されている内容が読み取れないもの

## **A** 顔写真が貼付され、有効期限内の本人確認書類

- ・マイナンバーカード
- ・住民基本台帳カード(写真付に限る)
- ・運転免許証
- ・運転経歴証明書(平成24年4月1日以降に交付されたものに限る)
- ・パスポート
- ・身体障がい者手帳
- ・精神障がい者保健福祉手帳(写真付に限る)
- ・療育手帳
- ・在留カード(写真付に限る)
- ・特別永住者証明書
- ・一時庇護許可書
- ・仮滞在許可書

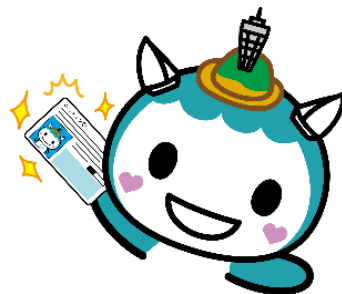

## **B** A以外で、有効期限内の本人確認書類

**【重要】** 記載されている **氏名と生年月日** または **氏名と住所** が **住民票と一致**しているものに限る

- |            |              |
|------------|--------------|
| ・健康保険証     | ・年金手帳／証書     |
| ・小児医療証     | ・介護保険証       |
| ・各種医療受給者証  | ・生活保護受給者証    |
| ・社員証／在職証明書 | ・官公署の発行した職員証 |
| ・学生証／在学証明書 | ・卒業証書／証明書    |
| ・無線従事者免許証  | ・海技免状        |
| ・母子手帳      |              |

（出生届出自治体の記入押印必須。出生届出済証明欄に記載された子のみ、本人確認書類として使用することができます。保護者の欄に記載されている方の本人確認書類としては利用できません。）

※上記本人確認書類をご用意することが困難な場合は、  
**0466-50-8269**にお問い合わせください。

## <代理人としてカードを受け取る場合> (仕事の都合等による代理交付はできません。)

※本人が未就学児や小・中学生、高校生までの学生、病気や障がいがある方で  
交付窓口へお越しになれない場合は、例外的に代理人の方に交付することができます。

※本人確認書類についてご不明点がある場合は、  
**0466-50-8269**に必ずお問い合わせください。

※本人確認書類は**全て原本**をお持ちください。

※紛失等で再交付の場合は、交付手続きに二度来庁していただく可能性があります。

本庁舎は第2・第4土曜日  
も開庁しています！  
予約してね♪



高校生は学生証か  
在学証明書がないと  
代理交付ができない  
から注意が必要だよ！

<p><b>本人</b></p>	<ul style="list-style-type: none"> <li>■ 交付通知書(はがき)             <ul style="list-style-type: none"> <li>※ 裏面の必要事項を本人が記入(別紙「交付通知書の記入例」を参照)</li> </ul> </li> <li>■ 通知カード(紛失している場合は窓口で紛失届を記入)</li> <li>■ マイナンバーカード(お持ちの方のみ)</li> <li>■ 前ページ本人確認書類一覧より</li> </ul> <p><b>Aから2点またはAとBから各1点または Bから3点(うち1点は顔写真が貼付されたもの)</b></p> <p>※ 顔写真が貼付されたもの…顔写真付き学生証、 個人番号カード顔写真証明書</p> <div style="border: 1px solid black; padding: 5px; margin: 10px 0;"> <p>個人番号カード顔写真証明書とは ご本人が18歳未満の方、長期で入院している方、介護施設等に入所している方、 訪問介護を受けている方、社会的参加を回避し長期にわたって概ね家庭にとどまり 続けている状態である方に限り、使用することができます。 窓口での受け取りまたは藤沢市公式HPから印刷してご利用ください。</p> </div> <ul style="list-style-type: none"> <li>■ ご本人がお越しになれないことを証明する書類             <ul style="list-style-type: none"> <li>例：診断書、障がい者手帳、介護保険者証、 学生証または在学証明書(高校生の場合)</li> </ul> </li> <li>■ 有効期限内の住民基本台帳カード(作成された方のみ)</li> </ul>
<p><b>代理人</b></p>	<ul style="list-style-type: none"> <li>■ 前ページ本人確認書類一覧より <b>Aから2点またはAとBから各1点</b></li> <li>■ 代理権の確認書類(法定代理人の場合) 2ページ「15歳未満の子供または成年被後見人のカードを受け取る場合」参照</li> </ul>

暗証番号の管理に不安がある方に向けて、暗証番号の設定  
が不要なカードのご案内もできます。詳しくは別紙「顔認  
証マイナンバーカードについて」をご参照ください。

## <暗証番号について>

マイナンバーカードの交付窓口では、ご本人確認のうえ暗証番号を設定していただきます。  
暗証番号をあらかじめお考えくださいますようお願いいたします。

① **署名用電子証明書 暗証番号**(15歳以上の方：英数字混在6～16桁、英字は大文字のみ)

--	--	--	--

e-Taxや特別定額給付金等の電子申請の際に使用

② **利用者証明用電子証明書 暗証番号**(数字4桁) .....   

コンビニ交付サービスや健康保険証利用の申込、  
マイナポータルへのログインの際に使用

③ **住民基本台帳用 暗証番号**(数字4桁) .....   

マイナンバーカードの住所変更等に使用

④ **券面事項入力補助用暗証番号**(数字4桁) .....   

券面情報の入力を省力化する際に使用

}  
同一でも可