

福祉バザー

開催日

10月21日(土)
午前10時～午後2時

会場

辻堂市民センター
2階 体育室

お願い

- ・午前9時00分から正面出入口前にて「整理券」を配布し、入場制限を行います。
- ・お車での来場はできません。

バザー翌週の
「辻堂公民館
まつり」でも販売
するキュン。



♪ ご寄付をお寄せください ♪

◆寄付していただきたいもの（新品・未使用のもの限定）

台所用品 食器 日用品 タオル バッグ 文具 玩具 衣類 など

※品物の状態によってはお受け取りできない場合があります。

◇お受け取りできないもの

家電製品・電子機器全般、ガスコンロ、食品、書籍、和服 など

※電子機器等はこちらで動作確認等ができないため寄付対象外とさせていただきます。

受付期間

10月3日(火)～10月19日(木)
平日 午前9時～12時、午後1時～4時
※平日12～1時、土日・祭日の受付はできません。
※出張受取りはしておりません

受付場所

辻堂市民センター 1階交流スペース
(辻堂西海岸2-1-17)

問合せ先

0466(34)8661

このバザーの収益金は、辻堂地区の社会福祉事業に活用又は関連する団体等に寄付・募金いたします。皆様の暖かいご協力をお願い申し上げます。

主催 辻堂地区社会福祉協議会

地元野菜と水産加工品

辻堂朝市



地産地消推進の一環として、JAさがみ及び漁業者の方々の協力で開催しています。皆さん、ぜひおこしく下さい！！

毎月 原則第2・4木曜日
午前8時30分頃から売切れ次第終了

辻堂のお米農家さんが
新米を販売します！

今後の予定

10月12日(木)・26日(木)

11月9日(木)・23日(木)(祝日)

会場

辻堂市民センター 交流スペース
(藤沢市辻堂西海岸2-1-17)

毎月 原則第3水曜日
午前9時頃から売切れ次第終了

10月は明治乳業様が
試飲会を開催します！

今後の予定

10月18日(水)・11月15日(水)

会場

FujisawaSST Wellness SQUARE南館交流広場
学研ココファン藤沢SST

※悪天候により野菜が収穫できない等、予告なく中止になる場合があります。

マイバッグ等をご持参ください。

朝市への車でのご来場はできません。

問合せ：辻堂市民センター 0466(34)8661

主催：辻堂まちづくり会議





ふじさわだより

共同募金会藤沢市支会

〒251-0054 藤沢市朝日町1-1 市役所分庁舎1階

(社福)藤沢市社会福祉協議会内

TEL.0466(50)3525 FAX.0466(26)6978

10月1日から赤い羽根共同募金が始まります。
今年も皆さまのご協力をお願いいたします。

共同募金PR大使
野毛山動物園の
チンパンジー
「コウタロウ」



昨年、皆さまからお寄せいただいた寄付金は下記のとおり配分され、地域福祉活動に役立てられました。あたたかいご支援ありがとうございました。

令和4年度共同募金寄付金総額 **35,324,768円**

寄付金総額は赤い羽根募金と年末たすけあい募金を合計した金額です。

赤い羽根募金
23,547,071円の
つかいみち

年末たすけあい募金
11,777,697円の
つかいみち

◎市内の社会福祉施設・団体 4,890,000円

ふれあいの郷、エール湘南、二葉保育園、藤沢ひまわり

◎市内の在宅福祉団体 2,400,000円

(特)ぐるーぶ藤、藤沢家事介護W.Coえんじょい、片瀬地区社協福祉ボランティア・しおさい、(特)神奈川県ホームヘルプ協会、訪問ボランティアナースの会キャンナス、(特)W.Coほっと舎アルク、(特)シニアライフセラピー研究所、W.Coクックふじさわ、移動サービスW.Coらら・むーぶ藤沢、(特)湘南障害児者を守る会 まつぼっくり

◎県内の福祉施設・団体 8,773,562円

◎市社会福祉協議会の事業費 7,483,509円

『片瀬地区社会福祉協議会 「福祉ボランティア・しおさい」』

いつまでも住み慣れた地域で暮らせるように、高齢者の日常生活を支えるため、地域のボランティアが家事のお手伝いなどを行っています。事務所の家賃やコーディネータの活動費として、共同募金の配分金を大切にに使わせていただいています。



◎低所得世帯に対する年末・夏期見舞金の支給事業 4,077,206円

◎地域活動支援センターⅢ型(5施設) 350,000円

◎災害・学童・交通遺児援護事業 1,630,491円

◎地域福祉事業への助成等 1,500,000円

◎地区社会福祉協議会への助成 4,220,000円

『マイミライnext』

地域在学在住の高校生や大学生、地域にデビューしたい若い世代と一緒に、世代間交流を通じて地域活性化を目指すことを目的として令和5年1月に設立。その事業の一つとして誰もが訪れることのできる「コミュニティスペースリエゾン」があります。挽きたてコーヒーを廉価で、小学生以下には果汁100%ジュースを無料で提供しています。季節に合わせた世代間交流イベントも順次開催。赤い羽根共同募金の助成をいただき、移動式カフェワゴンや子どもから大人まで大人気のハンモック、急な雨天でも対応できるパラソル付きのガーデンテーブルセット、利用者から要望が多かった3人掛けベンチを設置することができました。湘南大庭市民センターの多目的広場が、自然を活かした素敵な居場所になりました。皆様からのお気持ちを大切にに使わせていただいています。ありがとうございます。



社会福祉協議会では、共同募金配分金を次のような事業で活用しています。

- ボランティア事業
- 災害ボランティア推進事業
- 機関紙「市社協ふじさわ」の発行やリーフレットの作成
- ホームページを通じて、市社協の広報や関連する福祉情報の提供
- 藤沢市社会福祉大会の開催
- 地域活動ホーム運営事業
- など

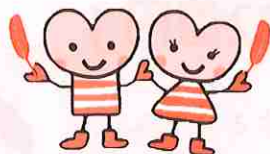

藤沢市社協キャラクター
たーすけくん&あいちゃん

令和5年度共同募金運動の全国共通テーマは「つながりをたやさない社会づくり」です。

令和2年から続いたウイルス感染下による人々の行動制限も徐々に解除され、本年5月、感染症法上の分類が緩和されたことで、社会・経済活動が感染前の状況に戻り始めています。

そんな中、生活に困窮される方々や社会的に孤立している方々、さらにはウクライナから県内に避難されている方々をはじめ、毎年、記録的な大雨等による大規模災害により避難生活を余儀なくされる方々など、いま多くの方々への支援が一層求められています。

ことしの共同募金運動は、引き続き「つながりをたやさない社会づくり」を全国共通テーマに掲げて、緊急的な対応が求められている社会的課題への支援事業や災害支援事業とともに、引き続き、神奈川県内の地域福祉活動を推進してまいります。



★江ノ電
★湘南モノレール
ともに赤い羽根共同募金を
応援しています!

Q 共同募金ってなに?

共同募金は、民間が行う寄付金募集として、毎年、厚生労働大臣の告示により実施する「たすけあい」の運動です。

昭和22年、戦後復興の一助となることを目的として始まった共同募金は、現在では、皆さまがお住まいの地域の中でさまざまな福祉活動に役立てられています。

皆さまの善意を適正に取り扱うために、募金の使いみちなどが「社会福祉法」で定められています。

Q 共同募金って何に使われるの?

募金の7割は、あなたの町の高齢者や障がい者の家事援助や配食・会食サービス、子育て支援などの草の根的ボランティア活動などに役立てられています。

募金の3割は、児童養護施設の遊具や障がい者施設の福祉車両の整備などへの支援をはじめ、ウイルス影響下での緊急支援活動や国内大規模災害時の災害ボランティア活動に役立てられています。



Q 募金なのに、どうして目標額があるの?

地域福祉を進めるために、活動資金をあらかじめ把握して、計画的に募金を行うことが「社会福祉法」で定められています。

募金は任意ですが、地域福祉を資金面で支えていくためにご協力をお願いします。

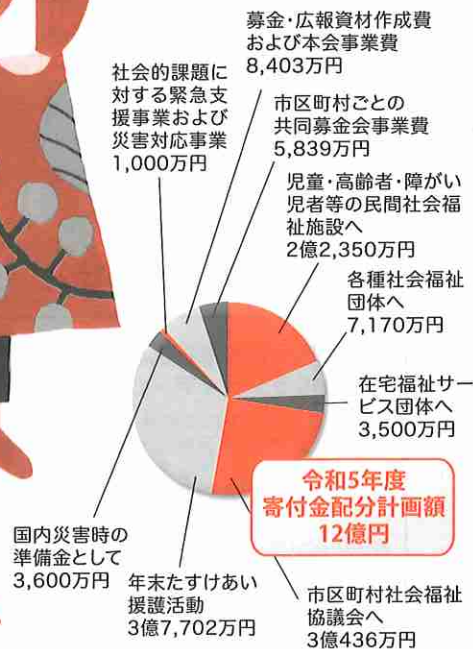

税制の特典があります!

- 個人の場合は…所得税・住民税は2,000円を超える金額が寄付金控除の対象となります。
※故人の遺産を寄付される場合は、租税特別措置法第70条により「相続税」が非課税となる優遇措置があります。
- 法人の場合は…「全額損金」扱いとなります。(詳しくは、本会までお問い合わせください)
- 共同募金の用途は、「はねっと」で公開しています。 <https://www.akaihane.or.jp/hanett>
- 社会福祉法人神奈川県共同募金会では、「個人情報の保護に関する法律」(平成15年5月30日・法律第57号)に基づき、個人情報を適正に取り扱います。●寄付のご相談・ご照会は、社会福祉法人神奈川県共同募金会までご連絡ください。
〒221-0825 横浜市神奈川区反町3丁目17番2 神奈川県社会福祉センター 6階 電話 045-312-6339

「令和5年度の目標額は
12億円」

赤い羽根共同募金にご協力をお願いします!

【募集期間】10月1日～3月31日(※)

※共同募金運動は厚生労働大臣が定める同期間で実施しますが、県内一部の地域では、従前と同様に10月1日から12月31日までの3カ月間で実施いたします。

じぶんの町を良くするしくみ。
赤い羽根共同募金





共同募金運動にご協力いただき、ありがとうございます。

共同募金と言えば、駅や商店街等で募金を行うイメージがありますが、
実は藤沢市内の募金額の約9割は、皆さまの活動によって集められる
各ご家庭からの募金です。

目標額は目安額です

共同募金は、社会福祉法第119条の規定により、あらかじめ配分計画と募金目標額を定めて組織的に寄付金募集を行う『計画募金』です。県内の福祉施設・団体から申請された要望の額をもとに目標額が定められます。

藤沢市内からも障がい者グループホームの浴室改修費や障がい者の送迎車両の購入費、保育園の厨房設備改修費、また、高齢者や障がい者の家事援助や配食サービス、子育て支援や草の根のボランティア活動費などの要望が提出されております。この要望(額)が今年目標額となります。

※施設・団体の紹介はチラシ共同募金2023『ふじさわだより』をご参照ください

災害があったところでも役立っています

募金額の一部は毎年「災害準備金」として積み立てられています。災害が起きた時には、被災地で速やかに支援活動が行えるようボランティアセンターの開設・運営のための資金として、また被災した福祉施設の復旧支援に使われます。

※積み立ててから3年を経過した資金は、厚生労働省令に基づき全額取り崩して再び社会福祉施設・団体等の事業や活動資金として配分されます。

ポストコロナへの転換期、引き続き緊急支援を行っています

神奈川県共同募金会では、長期にわたる新型コロナウイルス感染の影響に伴い、生活困窮に直面している方々等への支援活動を資金面でサポートしています。



街頭募金活動(すばな通り)

共同募金運動に協力することは、一人ひとりが、寄付を通じてまちを暮らしやすくするサポーターに加わることになります。

皆さまのお気持ちにあわせて今年もご協力をお願いいたします。



年末たすけあい運動

12月1日から市内いっせいに「年末たすけあい運動」が実施されます。

「住みなれたまちで、安心していきいきと暮らしたい」という、だれもが持つ願いに応えるために、地域福祉はあります。その地域福祉は、民生委員児童委員協議会や地区社会福祉協議会をはじめとする小地域福祉活動推進組織、福祉施設・団体、ボランティア団体、当事者団体、NPOなど、さまざまな人の活動によって支えられています。

また、だれもが安心して生活していくための取り組みとして、住民同士のつながりを基調とする福祉のまちづくりの推進、それに加え、“たすけあい” “ささえあい” によって生活課題をひとつひとつ解決していくことがより一層大切になっています。

自治会・町内会の皆さまには毎年「たすけあい運動」にご理解、ご協力いただいております。地域福祉をさらに推進していくために、今年も皆さまのご協力をよろしくお願いいたします。

募 金 目 標 額 **12,000,000円**

募 金 期 間 **令和5年12月1日(金)～12月31日(日)まで**

(期日は地区により異なります)

配 分 計 画

配分対象		対象数	単価	金額
生活困窮世帯	年末	250世帯	10,000円	2,500,000円
		500人	3,000円	1,500,000円
	夏期	250世帯	8,000円	2,000,000円
地域活動支援センターⅢ型		5施設	70,000円	350,000円
地区社協助成金		14地区		2,000,000円
地域福祉事業	地域福祉推進・活動増進事業等			2,250,000円
その他援護事業	学童・災害・交通遺児援護			1,400,000円
合 計				12,000,000円



地域福祉活動増進事業では、市民団体が取り組む「地域のつながりで暮らしを支え合う活動」等に対して助成金を交付します。

令和4年度実績額

11,777,697円

- ★生活困窮世帯に対する見舞金支給事業 4,077,206円
- ★地域活動支援センターⅢ型(5施設)運営支援 350,000円
- ★地区社会福祉協議会(14地区)活動支援 4,220,000円
- ★援護事業(学童・災害・交通遺児援護事業) 1,630,491円
- ★地域団体がおこなう福祉事業への助成金等 1,500,000円

●これらの事務経費として神奈川県共同募金会より10月の赤い羽根募金運動とあわせて事務処理人件費・印刷代226万円の配分を受け実施しています。



共同募金会藤沢市支会事務局（藤沢市社会福祉協議会内）

お問い合わせ先 藤沢市朝日町1-1 市役所分庁舎1階
電話 0466-50-3525

～地区ごとの募金の取り扱いは、各市民センター・公民館の社会福祉協議会共同募金担当者まで～

令和四年度 共同募金結果一覽表

共同募金運動につきましては、毎年あたたかなご支援を賜り心より感謝申し上げます。

神奈川県共同募金会 藤沢市支会長 小野 秀樹

1. 戸別募金

東部地区

自治会・町内会名	赤い羽根	年未たすけあい
朝日町	40,000円	40,000円
入内茅場	5,000	5,000
喜楽町	30,000	10,000
御所ヶ谷	10,000	10,000
山王	40,000	40,000
ドルミ山王	54,400	55,600
新西	5,000	5,000
大富	22,000	33,000
大鷺東	20,000	10,000
大鷺東	145,190	78,020
大光	20,000	10,000
辰巳町親和会	50,000	35,000
たんぼ	5,000	3,000
神台	17,150	17,150
仲久保	12,000	4,000
西富	24,300	24,300
旅籠町	10,000	10,000
東坂戸	8,000	6,000
藤が岡	35,000	26,000
コンフォール藤沢	47,740	47,301
富士見町	20,000	20,000
緑が丘	161,360	80,000
緑ヶ丘外原	7,500	7,620
三富士町	50,000	50,000
遊行通二丁目	30,000	15,000
遊行通り四丁目	20,000	20,000
遊行通五丁目親交会	5,000	5,000
オーベル藤沢藤が岡Ⅰ	6,000	3,000
KCマンション藤が岡	5,000	5,000
ジークレフ藤沢	5,000	5,000
アーバンキャッスル湘南藤沢	10,000	3,000
オーベル藤沢藤が岡Ⅱ	2,300	2,300
ラ・アトレ湘南藤沢	500	500
合計	923,440	685,791

西部地区

自治会・町内会名	赤い羽根	年未たすけあい
相生町	30,000円	11,000円
坂下	46,500	16,900
清水谷戸	28,000	21,000
湘南通り一丁目	5,000	5,000
湘南通り二丁目	33,000	33,000
白旗横町	20,000	8,000
陣屋小路北	10,000	10,000
陣屋小路南	7,000	6,000
諏訪	50,000	30,000
日航住宅地	10,000	10,000
花の木	36,500	18,500
東仲之町	10,000	5,000
引地	50,000	50,000
平野町	18,000	7,000
藤沢スカイハイ	44,000	16,000
本三	39,930	15,730
本四	15,000	10,000

本六	55,000	52,100
みその	50,000	25,000
南仲通二丁目	45,000	30,000
南仲通り三丁目	43,800	20,000
南仲通	34,000	13,000
森脇	35,000	25,000
西仲之町	5,000	5,000
鶴沼神明	20,000	10,000
白旗廻り	28,000	14,000
レックス藤沢	31,000	12,000
カサヴェール湘南アゼリア	17,700	5,900
カサヴェール湘南ベゴニア	18,000	6,540
領家	3,000	5,000
ドルミ藤沢	7,200	7,200
ライフレビュー藤沢ヒルズ		5,600
藤沢翼の丘	7,894	
合計	853,524	499,470

鶴沼地区

自治会・町内会名	赤い羽根	年未たすけあい
鶴沼石上	50,000円	50,000円
一照会	20,000	20,000
東急ドエルオークス	6,500	10,000
大東	114,510	113,665
上村	50,000	50,000
刈田	69,200	38,060
鶴沼海岸1丁目	60,000	100,000
鶴沼海岸2丁目	80,000	70,000
鶴沼海岸中央	80,000	80,000
鶴沼海岸4丁目	20,000	20,000
鶴沼海岸5丁目	80,000	80,000
鶴沼パークハウス管理組合	10,000	10,000
鶴沼藤が谷会	80,000	80,000
鶴沼南みどり会	100,000	100,000
五友会	100,000	100,000
桜	7,000	7,000
鶴沼桜小路睦会	15,000	15,000
サンビーチ鶴沼	7,000	5,000
清水庭会	12,000	12,000
宿庭会	20,000	20,000
春生会	30,000	30,000
松桜会	16,200	16,200
松風会	13,000	12,000
新樹会	11,000	11,000
青松	15,000	15,000
鶴沼橋	60,000	60,000
藤沢東急ドエルフェニックス	10,000	50,000
東鶴睦会	40,000	40,000
仲東	130,000	130,000
ニコニ	80,000	80,000
花沢	30,000	30,000
花沢町一丁目	7,500	7,500
原	180,000	180,000
ひさご会	10,800	10,800
日の出町	80,000	80,000
藤沢共同ビル	5,000	5,000
藤沢ビレジ1号棟	10,000	20,000
藤沢ビレジ2号棟	10,000	10,000

藤沢ビレジ3号棟	15,000	25,000
堀川郷友会	150,000	150,000
松榎会	5,000	5,000
松浪会	14,000	14,000
南橋	70,000	70,000
宮之前	50,000	50,000
柳小路	80,000	80,000
ユアサハイム鶴沼海岸	6,000	6,000
よつば会	40,000	20,000
ライオンズマンション藤沢鶴沼	8,000	12,000
シャトレ鶴沼	1,500	1,500
藤沢パーク・ホームズ	20,000	30,000
アーバンスクエア藤沢鶴沼	6,000	6,000
クリオ藤沢鶴沼老番館	6,000	6,000
一木会	15,000	15,000
オーシャンプロムナード湘南		20,000
合計	2,206,210	2,278,725

村岡地区

自治会・町内会名	赤い羽根	年未たすけあい
赤坂下	70,000円	30,000円
柄沢	344,400	125,132
川名	249,600	144,000
川名富士見ヶ丘	112,800	40,984
川名三角会	15,000	5,450
河原	55,600	20,000
小塚	118,800	43,164
小塚東	13,200	4,796
サンコーポ藤沢	5,681	2,071
高谷	150,000	50,000
並木台	127,200	46,216
南伯	39,600	14,388
宮前	146,400	53,192
弥勒寺	20,000	20,000
渡内	163,800	59,514
渡内あけぼの会	15,600	5,668
渡内西	159,000	57,770
藤沢弥勒寺ガーデンハウス	12,600	4,578
ライオンズマンション藤沢弥勒寺	9,600	3,488
パークアリーナ	180,000	65,400
プラウド藤沢	11,130	6,933
高谷町22組	4,545	
合計	2,024,556	802,744

善行地区

自治会・町内会名	赤い羽根	年未たすけあい
石川東	1,700円	1,700円
石名坂	5,300	5,300
石名坂南	5,000	5,000
石原台	4,000	3,000
石原谷	5,000	5,000
伊勢山辺	10,400	10,400
伊勢山辺中央	5,000	5,000
稲荷	20,100	20,100
大原	12,200	12,000
大庭東町	20,000	20,000
亀井野団地	30,000	30,000
亀井野住宅		18,000

渋 沢	台	20,000	20,000
新 富 士	見	5,000	5,000
善 行 行 前	行	140,000	220,000
善 行 行 台	行	7,500	10,000
善 行 行 団	行	224,450	236,000
善 行 行 中	行	102,532	62,703
善 行 行 本	行	10,000	10,000
善 行 行 南	行	10,000	10,000
第 一 伊 勢 山	迎	50,000	40,000
立 石 ハ イ ツ	石	6,500	6,500
桃 源 郷	郷	50,000	80,000
ひ じ り ケ 丘	丘	25,200	20,000
藤 沢 善 行 ニ ュ ー ラ イ フ	フ	10,000	10,000
富 士 見 が 岡	岡	3,000	3,000
富 士 見 台	台	5,000	5,000
平 和 台	台	2,500	2,500
八 洲 台	台	21,000	21,000
県 営 善 行 唐 池 ハ イ ツ	フ	25,000	25,000
ベ ル ヴ ィ ル	ル	6,000	6,000
コ コ タ ウ ン ヒ ル ツ プ マ リ ー ナ	ナ	5,000	5,000
コ コ タ ウ ン ヒ ル ツ プ ア ベ ニ ュ ー 湘 南 藤 沢	沢	15,000	20,002
オ ー シ ャ ン ヒ ル ズ	ズ	7,900	7,900
ロ ー タ リ ー パ レ ス 藤 沢	沢	17,710	15,180
合 計		20,000	20,000
合 計		902,992	1,011,285

片 瀬 地 区

自治会・町内会名	赤い羽根	年払すけあい
片 瀬 弥 生 会	101,600円	36,700円
新 屋 敷 第 一 会	119,600	43,200
三 部 会	23,900	8,600
新 屋 敷 第 二 会	50,000	50,000
片 瀬 山 二 丁 目	59,800	21,600
片 瀬 山 三 丁 目	110,600	39,900
片 瀬 山 四 丁 目	68,700	24,800
片 瀬 山 五 丁 目	68,700	24,800
東 り 町 東 会	18,000	7,000
片 瀬 目 白 山	20,900	7,500
片 瀬 中 央 平 和 会	11,000	5,500
片 瀬 三 和 会	56,800	20,500
西 の 原 方 会	101,600	36,700
西 の 原 行 会	53,800	19,400
御 行 行 会	107,600	38,800
西 の 谷 本 町 会	70,000	50,000
下 の 谷 本 町 会	41,800	15,100
竜 の 谷 本 町 会	70,000	25,000
ス バ ナ 通 り 会	152,400	55,000
片 瀬 海 岸 二 丁 目	140,500	50,700
湘 南 グ リ ー ン ハ イ ツ	23,900	8,600
江 の 島 東 町 会	20,900	7,500
江 の 島 弁 天 会	5,900	2,100
合 計	1,498,000	599,000

辻 堂 地 区

自治会・町内会名	赤い羽根	年払すけあい
辻 堂 駅 前	98,700円	49,250円
辻 堂 高 砂	20,000	20,000
辻 堂 仲 町	72,100	34,900
東 町	130,000	130,000
西 町	84,100	48,350
北 町	224,500	216,500
太 平 台 明 和 会	116,000	42,000
富 士 見 苑 会	42,600	15,478
松 涛 ハ イ ツ	10,500	3,815
太 平 会	14,400	5,232
湘 平 会	50,000	20,000
辻 堂 東 海 岸 1 丁 目	25,000	10,000
辻 堂 東 海 岸 2 丁 目	81,000	32,000

辻 堂 東 海 岸 3 丁 目	40,500	40,500
辻 堂 東 海 岸 4 丁 目	37,000	37,000
辻 堂 海 岸 浜	23,520	8,545
辻 堂 パ ー ク ハ イ ツ	3,300	1,199
辻 堂 海 岸 団 地	9,600	3,488
辻 堂 団 地 三 街 区 会	17,000	17,750
辻 堂 団 地	48,288	28,186
辻 堂 団 地	44,960	46,716
桜 花 園 園	56,000	56,000
松 園 園	23,750	9,500
富 士 見 ケ 丘 会	90,824	88,617
西 海 岸 五 月 会	16,000	6,000
辻 堂 西 海 岸	91,560	35,000
辻 堂 南 海 岸 町 内 会	102,900	37,387
南 高 砂	6,000	2,200
ア ル ス 藤 沢	10,200	3,700
太 平 台 松 風 会	7,200	2,616
湘 南 榎 町 プ ラ ッ ツ	3,000	3,000
フ ジ ビ ュ ー 太 平 台	3,000	2,000
藤 沢 ニ ュ ー ラ イ フ	55,000	20,000
ソ ル シ ュ 湘 南 辻 堂 海 岸	19,200	6,976
辻 堂 西 海 岸	11,200	11,200
M C 辻 堂 東 海 岸	7,800	2,834
グ ラ ン シ テ イ 湘 南 海 岸 II	10,000	2,489
セ ル ア ー ジ ュ 辻 堂 ル イ ベ ル テ	2,900	1,100
ヴ ェ レ ー ナ 湘 南 海 岸	1,323	2,121
辻 堂 ザ ・ テ ラ ス	20,000	7,000
オ ー シ ャ ン レ ジ デ ン ス 辻 堂 海 浜 公 園	19,100	10,000
Fujisawa SST コ ミ ッ テ イ	134,400	48,832
合 計	1,884,425	1,169,481

明 治 地 区

自治会・町内会名	赤い羽根	年払すけあい
城 谷	56,137円	20,515円
四 ツ	94,473	34,687
折 戸	133,117	48,364
太 洋	25,500	25,500
二 ツ 家	60,000	20,000
湘 南 台	29,738	29,738
共 和	90,300	32,450
羽 鳥 南 町 会	36,000	14,960
打 越 会	150,000	55,000
羽 鳥 松 和 会	13,092	4,578
羽 鳥 山	16,555	6,050
羽 鳥 長 山	34,916	12,320
羽 鳥 丸 山	50,568	18,480
羽 鳥 向	70,068	25,478
羽 鳥 本 村	10,000	10,000
汲 田	16,405	5,995
柏 木	16,856	6,160
辻 堂 新 町	155,000	51,000
羽 鳥 高 山	47,054	17,067
辻 堂 駅 前 ハ イ ツ	80079	33,028
辻 堂 駅 前 ハ イ ツ 9 号 棟	15953	5,830
ク リ オ 藤 沢 伍 番 館	50,568	36,376
リ ノ ア 湘 南 辻 堂	12642	4,620
パ ー ク ハ イ ツ 湘 南 辻 堂	10,538	11,367
フ ァ ミ ー ル 藤 沢 城 南	16,555	6,050
ス テ イ ツ 湘 南 藤 沢	9,738	10,791
サ ン ク タ ス 湘 南 藤 沢 ア ネ ー ロ の 丘	46,000	21,010
ク リ オ レ ジ デ ン ス 湘 南 辻 堂	35,858	12,938
プ ラ ウ ド シ ー ズ ン 藤 沢 湘 南 テ ラ ス	32,810	16,555
ガ ル 池	83,924	54,124
合 計	1,500,444	651,031

六 会 地 区

自治会・町内会名	赤い羽根	年払すけあい
亀 井 野 上	180,300円	60,360円
亀 井 野 下	272,400	96,480

六 会 駅 前	74,103	41,169
不 動 ケ 丘	100,000	50,000
桜 ケ 丘	150,000	54,000
湘 風 台	30,000	15,000
旭 ケ 丘	40,000	15,000
富 士 見 台	37,200	13,516
湘 南 自 由 ケ 丘	25,800	25,800
新 新 田	30,900	10,900
新 大 田	27,300	9,919
不 動 前 団 地	27,900	15,000
不 動 前 団 地	27,900	10,137
駅 前 高 層 住 宅	37,800	13,843
天 神 町	345,000	125,350
石 川 山 田	53,000	19,000
石 川 丸 石	255,000	92,650
石 川 原 庭	54,600	21,037
石 川 南 原	129,000	47,300
石 川 下 町	80,700	29,321
近 藤 山	6,600	2,420
大 山	50,000	20,000
西 俣 野 上	53,000	25,000
西 俣 野 下	20,000	10,000
六 会 団 地	52,500	19,075
六 会 マ ン シ ョ ン	15,000	5,000
小 栗 塚	24,600	8,938
ト ー カ ン マ ン シ ョ ン	12,000	4,400
卸 売 団 地	3,000	1,200
新 亀 井 野	35,000	12,000
虹 の 原	3,400	3,400
J タ ウ ン 湘 南 ヒ ル ズ	13,650	
セ ン タ ー 設 置 募 金 箱	388	
合 計	2,275,141	877,215

長 後 地 区

自治会・町内会名	赤い羽根	年払すけあい
上 合	25,000円	50,000円
長 栄 会	15,000	7,500
ひ か り	22,000	10,000
藤 美 会	21,000	10,000
グ リ ー ン パ ー ク	3,800	3,800
長 後	100,035	43,855
み ず く ぼ	36,000	15,000
下 高 倉 第 二	57,600	31,680
末 広 町	56,400	23,600
中 高 倉 南	17,600	17,600
中 高 倉 北	26,000	21,000
上 高 倉 滝 の 上	28,300	14,150
上 高 倉 中 部	93,240	51,800
上 高 倉 南 部	22,200	14,800
上 高 倉 丸 山	20,000	20,000
桔 梗 台	50,000	20,000
長 後 通 り 南 部	40,000	20,000
伊 勢 山	20,000	9,951
レ ー ベ ン 藤 沢	30,000	30,000
長 後 通 り 北 部 第 一	120,000	160,000
長 後 通 り 北 部 第 二	70,000	40,000
長 後 通 り 北 部 第 三	60,000	30,000
サ ン ハ イ ツ 洪 谷	10,000	5,000
長 後 一 区	8,000	3,000
長 後 二 区	30,000	12,000
長 後 三 区	73,600	32,000
長 後 四 区	30,000	20,000
長 後 五 区	48,000	18,000
長 後 六 区	30,000	12,000
長 後 七 区	30,000	20,000
新 長 後 第 一	18,410	15,780
新 長 後 第 三	36,300	36,300
富 士 見 台 ハ イ ツ	20,000	10,000
下 土 棚 東	176,000	77,000

下土棚西	117,000	50,000
諏訪棚	13,000	13,000
コーボ土棚住宅	22,200	7,400
合計	1,596,685	976,216

御所見地区

自治会・町内会名	赤い羽根	年末すけあい
用田第一	98,324円	35,864円
用田第二	60,433	22,043
用田第三	70,266	25,629
葛原第一	83,889	30,537
葛原第二	119,022	43,326
葛原蒲沢	192,812	70,328
葛原蒲沢団地	59,953	21,868
打戻第一	66,189	24,142
打戻第二	34,054	12,421
古里住宅	43,166	15,745
観郷	92,808	33,852
宮原	96,406	35,164
宮原北町	42,687	15,570
合計	1,060,009	386,489

遠藤地区

自治会・町内会名	赤い羽根	年末すけあい
東部	46,200円	16,940円
西部	39,600	14,520
南部	33,600	12,320
北部	156,600	57,420
ブレ	10,500	3,850
青空	3,600	1,320
永山	24,900	9,130
ひばり	27,000	9,900
わかば	42,480	19,470
センター設置募金箱	205	
合計	384,685	144,870

湘南大庭地区

自治会・町内会名	赤い羽根	年末すけあい
台谷	24,000円	8,700円
小糸	40,000	20,000
小糸南	30,000	10,000
ふじ	42,000	15,000
和会	21,036	17,900
小糸団地	19,305	14,881
湘南小糸第2住宅	12,000	5,100
表郷	14,300	5,200
コーボ城山	13,500	3,000
城山第2	18,600	6,800
北の谷	88,000	44,000
五反田	49,500	18,000
コーボ駒寄	7,100	2,600
湘南ライフタウンEブロック	41,900	23,700
第二駒寄	83,196	36,849
第一駒寄	30,000	30,000
ささら	34,000	33,500
滝の沢	24,400	10,000
滝ノ沢第一住宅	8,800	3,200
笹山	30,000	20,000
南原	20,000	20,000
湘南スカイハイ	22,300	22,200
湘南西	50,000	50,000
藤沢西部団地三街区共同住宅	25,000	24,000
やまゆり	22,000	22,000
小ヶ谷	60,000	30,000
羽根沢	129,600	47,200
藤沢F	4,500	1,600
湘南ライフタウンB地区藤沢	35,450	19,800
羽根沢第一住宅	23,725	26,228

羽根沢第3住宅	30,000	20,000
羽根沢第二	15,800	6,700
さつき	48,200	24,100
市営滝の沢	32,100	11,600
睦	51,734	27,864
丸山	40,000	15,200
小糸東	15,000	6,000
滝ノ沢第二団地	11,400	5,700
やよい会	2,400	1,000
シャルマンコーボ湘南ライフタウン	21,697	15,781
駒寄第三	9,600	5,700
羽根沢東	5,000	5,000
パークサイド駒寄	9,000	9,000
ダイヤパレス湘南ライフタウン	13,000	6,500
ダイヤパレス湘南ライフタウンII	15,600	7,800
石川ハイ	8,000	3,200
ミナシア	3,333	4,894
藤沢駒寄ハイ	4,800	
個人		8,900
合計	1,379,276	783,097

湘南台地区

自治会・町内会名	赤い羽根	年末すけあい
下高倉第一	117,300円	42,800円
四ツ辻団地	29,317	9,983
高松町	96,300	35,100
四辻大塚	174,700	63,700
下土棚東原	30,000	20,000
湘南台東北	54,900	20,000
下土棚東谷	50,400	18,400
とどろき	28,200	10,300
渋谷ヶ原	27,200	9,900
四辻共同住宅	14,500	5,300
円行西第一	49,900	18,200
円行2丁目	164,500	60,000
円行1丁目	158,000	57,500
円行東	136,000	49,600
円行共同住宅	34,900	12,700
湘南台ブラウンハイム	12,200	4,500
湘南台四丁目	135,300	49,300
湘南台三丁目	114,800	41,900
湘南台二丁目北	43,900	16,000
湘南台二丁目南	107,300	39,100
芙蓉	12,500	4,600
曙	16,500	6,000
円行四ツ辻	87,400	32,000
湘南台分譲共同ビル	30,000	10,900
湘南台ニューライフ	7,000	2,500
カーサ湘南台	10,500	3,800
湘南台団地	36,900	13,500
仲原	189,400	69,100
今田団地	127,300	46,100
今田北	102,300	37,300
今田南	107,300	39,100
ブランヴェール湘南台	18,750	6,800
エスタテラ湘南台	154,500	56,300
センター設置募金箱	1,534	
合計	2,481,501	912,283

2. 法人募金

法人名	赤い羽根	年末すけあい
(株)石川家具湘南woods	90,000円	
(株)金澤紙業	30,000	
長谷川建設(株)	30,000	
アズビル(株)	20,000	
鶴沼海岸駅前歯科医院	20,000	
(株)ハウジングメイト	20,000	
(株)有坂梱包	10,000	

安藤植木(株)	10,000
池上通信機(株)	10,000
(株)入内島土建	10,000
NSKマイクロプレジジョン(株)	10,000
江ノ島電鉄(株)	10,000
生川敏康税理士事務所	10,000
(株)金沢工業	10,000
(株)カマヤ	10,000
(株)向進	10,000
(株)コスモジェーオーピー	10,000
後藤内科医院	10,000
小林内科医院	10,000
(株)佐賀鉄工所	10,000
(株)佐賀鉄工所藤沢工場	10,000
(株)佐賀商工社	10,000
(株)正夢	10,000
三徳商事(株)	10,000
シー・エル・ピー(株)	10,000
(株)シオン学園三共自動車学校	10,000
柴田永蔵税理士事務所	10,000
(株)島田食品	10,000
(株)ジマックス	10,000
常光寺	10,000
清浄光寺(遊行寺)	10,000
湘南スターモア化粧品(株)	10,000
湘南台腎泌尿器・漢方クリニック	10,000
湘南中央病院	10,000
湘南藤沢不動産(株)	10,000
(株)白山建設	10,000
杉山エステート(株)	10,000
関原歯科クリニック	10,000
大高建材(株)	10,000
平産業(株)	10,000
(株)高井精器	10,000
(株)タカギフーズ	10,000
高村尚男税理士事務所	10,000
竹田匡士税理士事務所	10,000
長後商店街協同組合	10,000
天嶽院	10,000
(株)戸塚電子工業	10,000
南部総業(株)	10,000
(株)新堀ギターアカデミー	10,000
野中脳神経外科クリニック	10,000
はしば皮膚泌尿器漢方クリニック	10,000
(株)林工務店	10,000
疋田医院	10,000
藤沢北交通安全協会	10,000
公益社団法人 藤沢市医師会	10,000
藤沢市ガス事業協同組合	10,000
(株)藤沢市建設業協会	10,000
藤沢湘南台病院	10,000
藤沢内科消化器クリニック	10,000
藤沢病院	10,000
(株)藤沢ロックセンター	10,000
(株)マスタックエフ	10,000
(株)松本不動産	10,000
宮下工業(株)	10,000
宮治千枝子税理士事務所	10,000
(株)ミルスベース	10,000
やのハートクリニック	10,000
(株)山壺技建	10,000
(株)山下工業所	10,000
山羽工業(株)	10,000
(株)ユタカ	10,000
(株)豊設備	10,000
税理士法人吉澤会計事務所	10,000
吉田昌広税理士事務所	10,000
吉本会計事務所	10,000
(株)ライン管理	10,000

愛和電気(株)	5,000
(有)ウスイ	5,000
おがた歯科医院	5,000
清光建設(株)	5,000
東電同窓電気(株)	5,000
(株)福田屋	5,000
藤沢商工会議所	5,000
(株)ユニバーサル商事	5,000
相愛交通(株)	4,184
合計	954,184

3. 街頭募金

団体名	赤い羽根	年末たすけあい
ゆめクラブ六会地区連合会	24,322	
W.Co ほっと倉アルク	10,350	
聖園子供の家	22,797	
湘南東地区障害者地域作業所連絡会	21,498	
長後地区社会福祉協議会	18,243	
藤沢市法人立保育園	11,542	
湘南たんぼぼ保育園		
湘南ひばり保育園		
神明保育園		
あいまーる保育園		
五反田保育園		
白旗保育園		
大庭保育園		
辻堂あいまーる保育園		
二葉保育園		
ときわぎ保育園		
すくすく保育園		
さくらうみ保育園		
保育園アワーキッズ湘南		
藤沢西保育園		
高谷保育園		
日本ボーイスカウト藤沢第6団	13,443	
日本ボーイスカウト藤沢第17団	2,065	
日本ボーイスカウト藤沢第18団	2,437	
“江ノ電×赤い羽根”街頭募金	7,520	
フードバンクふじさわ	13,821	
善行地区自治会連合会	12,209	
高浜中学校	48,825	
合計	209,072	

4. 職域募金

法人名	赤い羽根	年末たすけあい
藤沢市役所	91,175円	
藤沢警察署	5,000	
藤沢北警察署	6,081	
さがみ農業協同組合	48,407	
(株)さいか屋藤沢店	3,376	
(株)ダイエーダイエー湘南台店	305	
(株)ダイエーダイエー藤沢店	2,195	
小田急百貨店ふじさわ	9,393	
小田急商事(株)Odakyu OX長後店	586	
小田急商事(株)Odakyu OX江ノ島店	145	
イオンリテール(株)イオン藤沢店	816	
湘南ヤクルト販売(株)	37,279	
藤沢市薬剤師会	23,000	

三栄薬局本鶴沼駅前店	3,090
(有)善行調剤薬局	24,514
村岡ホーム	7,114
共生会	12,948
光友会	12,052
睦愛園	375
木曜クラブ	10,015
二葉保育園	2,188
ときわぎ保育園	5,000
白旗保育園	311
いきいき福祉会	1,598
藤沢ひまわり 創	1,700
(株)レンタルのニッケン藤沢営業所	23
湘南とうきゅう	2,267
(株)湘南産業振興財団	5,174
(株)タウンニュース藤沢支店	980
協同油脂(株)	18,502
(株)イトーヨーカ堂湘南台店	3,522
(株)イトーヨーカ堂藤沢店	333
藤沢市社会福祉協議会	89,440
合計	429,066

5. 学校募金

学校名	赤い羽根	年末たすけあい
湘南白百合学園幼稚園	11,800円	
聖園女学院附属聖園マリア幼稚園	12,879	
聖和学院第二幼稚園	13,600	
湘南白百合学園小学校	35,370	
明治中学校	18,737	
大清水中学校	11,215	
六会中学校	11,911	
羽鳥中学校	4,665	
大庭中学校	5,602	
聖園女学院高等学校・中学校	46,286	
湘南白百合学園中学・高等学校	49,937	
県立湘南高等学校(全日制)	21,493	
藤沢翔陵高等学校	7,540	
県立藤沢工科高等学校	14,578	
藤沢市立看護専門学校	8,280	
湘南看護専門学校	4,079	
合計	277,972	

6. 個人・団体・その他

個人・団体名	赤い羽根	年末たすけあい
個 人	1,000円	
個 人	3,000	
個 人	5,000	
個 人	3,000	
個 人	1,000	
個 人	3,000	
個 人	5,000	
個 人	5,000	
個 人	5,000	
個 人	3,000	
個 人	3,000	
個 人	5,000	
個 人	3,000	
個 人	5,000	
個 人	3,000	
個 人	5,000	
個 人	3,000	
合計	705,889	

個 人	1,000
個 人	10,000
個 人	5,000
個 人	1,000
個 人	5,000
個 人	5,000
個 人	1,000
個 人	1,000
個 人	1,000
個 人	1,000
個 人	5,000
個 人	5,000
個 人	1,000
個 人	1,000
個 人	5,000
藤沢東部地区老人クラブ連合会	11,000
藤沢西部地区老人クラブ連合会	6,000
善行地区老人クラブ連合会	19,728
鶴沼南部地区老人クラブ連合会	23,000
村岡地区老人クラブ連合会	10,000
辻堂地区老人クラブ連合会	12,000
長後地区老人クラブ連合会	34,500
ガーデニア・ごしょみ	10,718
藤沢北西ロータリークラブ	15,000
小池商店	7,482
(株)アニメイト アニメイト藤沢	52,769
Cafe Grand Line	8,917
(株)ツルハドラッグ善行駅前店	1,113
(株)ツルハドラッグ藤沢葛薺店	2,197
(株)ツルハドラッグ六会駅前店	133
藤沢市婦人会	28,203
l a u r e ' a	1,941
藤沢東部地区民生委員児童委員協議会	16,000
藤沢西部地区民生委員児童委員協議会	14,000
善行地区民生委員児童委員協議会	21,000
鶴沼東部地区民生委員児童委員協議会	21,410
鶴沼南部地区民生委員児童委員協議会	14,500
村岡地区民生委員児童委員協議会	15,000
片瀬地区民生委員児童委員協議会	15,000
辻堂東部地区民生委員児童委員協議会	16,500
辻堂西部地区民生委員児童委員協議会	13,000
明治地区民生委員児童委員協議会	15,500
六会地区民生委員児童委員協議会	20,000
長後地区民生委員児童委員協議会	18,500
御所見地区民生委員児童委員協議会	12,500
遠藤地区民生委員児童委員協議会	7,500
湘南大庭地区民生委員児童委員協議会	16,000
湘南台地区民生委員児童委員協議会	18,000
藤沢市ボランティア連絡会	22,008
湘南台親和会	9,974
なぎさ土曜クラブ	1,000
(株)荏原湘南スポーツセンター	1,474
藤沢寒川地域交流会	800
(株)マスタック・エフ	11,342
(株)ジェコム湘南神奈川 湘南鎌倉局	4,863
市社協窓口募金箱	6,317
合計	705,889

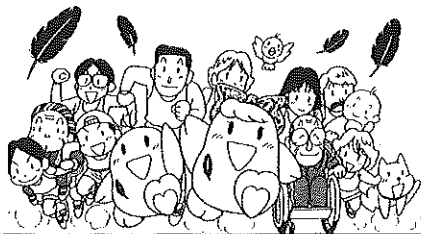

ご協力ありがとうございました。

	赤い羽根	年末たすけあい	合計
総合計	23,547,071円	11,777,697円	35,324,768円

※個人寄付者名については、「個人」として掲載しております

出張申請を実施！！

回覧

マイナンバーカードが作れます！



写真撮影無料！！

《対象者》

マイナンバーカードを初めて申請する方

【定員】各市民センター **50名**、本庁・北部 **20名**

※再発行の方は、オンライン申請等をご利用ください



《予約方法》

電話にて受け付けております。

【電話予約開始日】

すべて共通 **10月4日(水)**開始

【受付時間】

平日 **8:30～17:00**

【予約受付専用ダイヤル】

0466-50-8260

電話のかけ間違いにご注意ください。

事前予約制

《実施場所・実施日・実施時間》

※持ち物につきましては裏面をご覧ください

実施場所	実施日	実施時間
辻堂市民センター	10月13日(金)	9:30～11:30 13:00～16:00
湘南大庭市民センター	10月20日(金)	
長後市民センター	10月24日(火)	
明治市民センター	10月31日(火)	
市民窓口センター (藤沢市役所本庁舎1階)	10月17日(火)～ 10月31日(火)	
藤沢市マイナンバーカード北部窓口 (イトーヨーカドー湘南台店2階)	10月17日(火)～ 10月31日(火)	
定休日:毎週水曜日、22日(日)		

★同日・同会場にて★

現在、マイナンバーカードをお持ちの方を対象に、

保険証の登録サポートを実施します！

予約なし！定員なし！

【持ち物】マイナンバーカード・数字4ケタの暗証番号・保険証

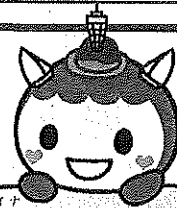

電子証明書の有効期限を必ずご確認ください。

※失効している場合当日手続きができません。

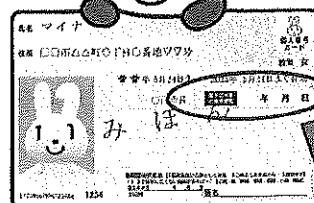

《持ち物》1 通知カード ※ 紛失した場合は、紛失届を提出してください。

2 本人確認書類 ※【A】及び【B】の本人確認一覧は、下記の表をご覧ください。

・通知カード持参有：《【A】1点 又は 【B】2点》

・通知カード持参無：《【A】2点 又は 【A】1点+【B】1点》

※15歳未満の方や、成年後見人の方は、法定代理人と一緒にお願いいただく必要があります。

法定代理人の本人確認書類等の詳細は、市民窓口センターまでお問い合わせください。

【本人確認書類一覧】

【A】 ※顔写真が貼付され、有効期限内の本人確認書類

- | | |
|----------|-----------------------------------|
| ・運転免許証 | ・住民基本台帳カード(写真付限る) |
| ・パスポート | ・身体障がい者手帳 |
| ・療育手帳 | ・精神障がい者保健福祉手帳(写真付限る) |
| ・特別永住証明書 | ・在留カード(写真付に限る) |
| ・一時庇護許可証 | ・運転経歴証明書(平成24年4月1日以降に交付されたものに限る。) |
| ・仮滞在許可証 | |

【B】 ※【A】以外で、有効期限内の本人確認書類

《重要》氏名が住民票どおりに記載され、
生年月日または住所も記載されているものに限る。

(例)

- | | | |
|-----------|------------|----------------|
| ・健康保険証 | ・学生証/在学証明書 | ・生活保護受給者証 |
| ・小児医療証 | ・社員証/在職証明書 | ・官公署の発行した職員証 |
| ・各種医療受給者証 | ・年金手帳/証書 | ・卒業証書/証明書 |
| ・母子手帳(※) | ・介護保険証 | ・海技免状 無線従事者免許証 |

※出生届出自治体の記入押印必須。出生届出済証明欄に記載された方のみ、本人確認書類として使用することができます。保護者の欄に記載されている方の本人確認書類としては利用できません。

【注意事項】

- ① 申請者本人にお越しいいただく必要があります。
- ② お持ちいただくものは、すべて原本である必要があります。(コピーされたものは不可)
- ③ 次のものは、本人確認書類として取り扱うことができません。
 - ・有効期限が切れているもの
 - ・スマートフォン等を介した本人確認書類(デジタルの学生証は不可)
 - ・郵便物や会員証、住民票の写しや戸籍の証明書
 - ・汚損または破損により、記載されている内容が読み取れないもの
 - ・氏名や生年月日が住民票に記載された内容と異なるもの(氏名が旧姓・カタカナ表記等)

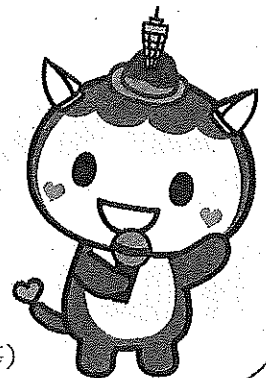

【お問い合わせ】

藤沢市役所市民自治部 市民窓口センター マイナンバー担当

【お電話】 0466-50-8269 【FAX】 0466-50-8410



神奈川県

KANAGAWA

県が管理する国道・県道で
お気づきの点がありましたら
アプリでお寄せ
ください



県では、日常的に道路を利用されている皆様が、お気づきになった、歩きにくい、つまずきやすい、道路に穴があり危険といった情報をお寄せいただき、改善していくことで、安全で快適な道路環境を目指しています。



改善事例

改善前



雑草が生い茂って歩きにくい



側溝の蓋がガタついて、つまずきやすい



道路に穴ぼこがあり危険



白線が薄くなっている

改善後



雑草を取り除き、歩行空間を確保！



蓋を交換して、歩きやすく改善！



穴ぼこを補修し、安全を確保！



白線を引き直し、視認性を改善！

このほか「柵が壊れている」、「照明灯が点灯していない」などの情報もお寄せください。

アプリ「My City Report」は下記よりダウンロードしてください



「My City Report」

アプリは無料ですが、ダウンロードおよびアプリ利用中のデータ通信にかかる費用は自己負担となります。ユーザー登録の方法と通報の流れについては、裏面をご覧ください。



App Store
からダウンロード



Google Play
で手に入れよう

【問合せ先】

神奈川県 県土整備局 道路部
道路管理課

電話045-210-6362

ユーザー登録の方法

【初回のみ】通報するにはユーザー登録が必要です

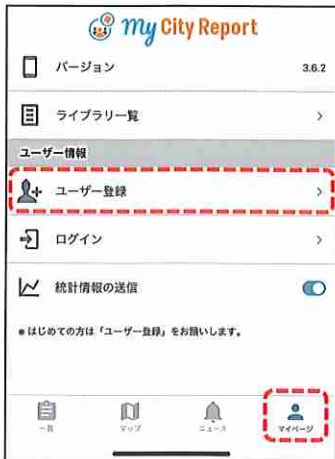

アプリのマイページをタップし、「ユーザー登録」をタップしてください

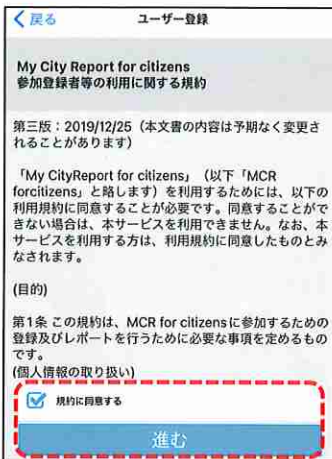

利用に関する規約をご同意の上、「規約に同意する」をチェックし、「進む」をタップしてください



必要項目を入力し「新規登録」をタップしてください

※ ご登録いただいた連絡先等の個人情報は、通報内容の確認や県からの回答のみに利用し、他の目的には利用しません

通報の流れ

：通報者

：通報後のアプリ表示

① アプリを起動

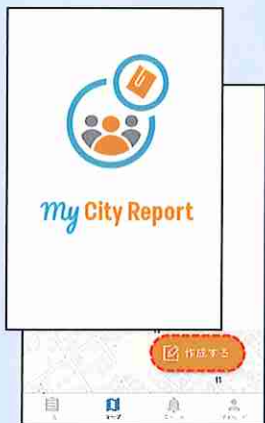

アプリを起動し、画面下部「作成する」をタップします

② 位置を選択



現在位置を確認し「レポート分野選択へ進む」をタップします

③ 分野（道路）を選択

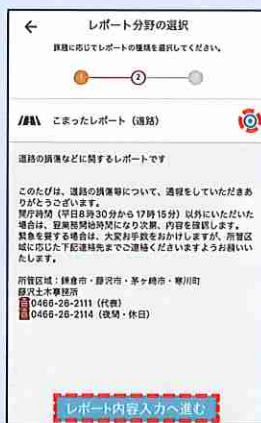

こまったレポート（道路）を選択して「レポート内容入力へ進む」をタップします

④ 写真撮影（添付）コメント記入



写真を近景・遠景の2枚撮影（又は選択）し、現地の状況をコメントし、投稿をタップします

⑤ 通報完了



アプリ内に反映され通報完了



通報者には、プッシュ通知で対応状況を個別にお知らせします



※ 対応状況は、アプリ内で表示

注意事項

● 開庁時間（平日8時30分から17時15分）以外にいただいた通報は、開庁次第、内容を確認します

● 緊急を要する場合は電話連絡先はアプリ内に表示されます

● 通報内容によっては、お時間をいただくことや対応が難しい場合があります

県管理道路以外の通報

● 県が管理する道路以外の道路は、アプリ内に各道路管理者の連絡先が表示されます